

FICHA BÁSICA MUNICIPAL
MUNICIPIO DE GÉNOVA QUINDÍO
2013

1. ASPECTOS GENERALES DEL MUNICIPIO
 - 1.1 DIVISIÓN TERRITORIAL - ÁREA URBANA
 - 1.2 DIVISIÓN TERRITORIAL . ÁREA RURAL
 - 1.3 DATOS GENERALES DEL MUNICIPIO
 - 1.4 LIMITES GENERALES
 - 1.5 LOCALIZACIÓN GEOGRÁFICA, TEMPERATURA Y DISTANCIA A LA CAPITAL
 - 1.6 SUPERFICIE (KMS Cuadrados)
 - 1.7 ALTURAS PRINCIPALES. Montañas, Nevados, Picos.
 - 1.8 OTROS ACCIDENTES GEOGRÁFICOS. Cañones, Hondonadas
 - 1.9 RECURSOS HÍDRICOS: Ríos, Lagos, Quebradas
 - 1.10 DIVISIÓN ECLESIAÍSTICA
 - 1.11 DIVISIÓN JUDICIAL
 - 1.12 DIVISIÓN NOTARIAL Y DE REGISTRO

2. DEMOGRAFÍA
 - 2.1 POBLACIÓN SEGÚN CENSO DANE 1993 - 2005
 - 2.2 PROYECCIÓN POBLACIÓN AÑO 2013
 - 2.3 POBLACIÓN ESTIMADA POR GRUPOS DE EDAD AÑO 2013
 - 2.4 POBLACIÓN SISBENZADA, POR NIVELES Y SECTORES URBANO Y RURAL.
 - 2.5 POBLACIÓN DESPLAZADA

3. SALUD Y BIENESTAR SOCIAL
 - 3.1 ORGANISMOS DE SALUD
 - 3.2 PRINCIPALES CAUSAS DE CONSULTA EXTERNA
 - 3.3 NUMERO DE CAMAS HOSPITALARIAS Y RENDIMIENTO
 - 3.4 PARTOS INTRA HOSPITALARIOS
 - 3.5 VACUNACIONES REALIZADAS POR BIOLÓGICO
 - 3.6 CASOS DE DIFTERIA, TÉTANO, TOSFERINA, SARAMPIÓN Y TUBERCULOSIS PULMONAR.
 - 3.7 NACIMIENTOS INTRA HOSPITALARIOS
 - 3.8 NACIMIENTOS REGISTRADOS EN NOTARIAS
 - 3.9 PRIMERAS CAUSAS DEL MORTALIDAD SEGÚN RESIDENCIA AÑO 2013.
 - 3.10 PRINCIPALES CAUSAS DE MORTALIDAD MATERNA, NUMERO DE CASOS.
 - 3.11 INSTITUTO COLOMBIANO DE BIENESTAR FAMILIAR. Población atendida en nutrición por modalidades
 - 3.12 HOGARES COMUNITARIOS DE BIENESTAR. Tipo y Población atendida
 - 3.13 ANÁLISIS NUTRICIONAL (PORCENTAJES)

4. EDUCACIÓN
 - 4.1 ESTABLECIMIENTOS EDUCATIVOS Y SUS NIVELES ACADÉMICOS
 - 4.2 COBERTURA: Disponibilidad de cupos por nivel académico
 - 4.3 COBERTURA REAL: Alumnos matriculados
 - 4.4 DESERCIÓN ESCOLAR

5. SERVICIOS PÚBLICOS
 - 5.1 ENERGÍA ELÉCTRICA
 - 5.1.1 NUMERO DE SUSCRIPTORES URBANOS Y RURALES, POR SECTORES

- 5.1.2 NUMERO DE SUSCRIPTORES SEGÚN ESTRATO SOCIOECONÓMICO, POR ÁREA URBANA Y RURAL
- 5.2 ACUEDUCTO
 - 5.2.1 NUMERO DE SUSCRIPTORES URBANOS Y RURALES POR SECTORES
 - 5.2.2 NUMERO DE SUSCRIPTORES SEGÚN ESTRATO SOCIOECONÓMICO, POR AREA URBANA Y RURAL
 - 5.2.3. NOMBRE DE LAS CUENCAS ABASTECEDORAS DE AGUA
- 5.3 ALCANTARILLADO
 - 5.3.1 REDES DE RECOLECCIÓN
- 5.4 SERVICIO TELEFÓNICO
 - 5.4.1 NUMERO DE LÍNEAS, POR TIPO DE UBICACIÓN, ESTRATO Y SEGÚN ENTIDAD ADMINISTRADORA
 - 5.4.2 NÚMERO DE TELEFONOS PUBLICOS, CABINAS E INTERNET CONMUTADO Y BANDA ANCHA
- 5.5 ASEO
 - 5.5.1 ASPECTOS GENERALES DEL SERVICIO DE ASEO
- 5.6 SERVICIO GAS DOMICILIARIO
 - 5.6.1 NUMERO DE SUSCRIPTORES URBANOS Y RURALES POR SECTORES
 - 5.6.2 NUMERO DE SUSCRIPTORES SEGÚN ESTRATO SOCIOECONÓMICO, POR ÁREA URBANA Y RURAL
- 5.7 PLAZA DE MERCADO
 - 5.7.1 NUMERO DE PUESTOS EN LA PLAZA DE MERCADO, POR TIPO DE SERVICIO, INTERNOS Y EXTERNOS.

- 6 VIAS Y TRANSPORTE
 - 6.1 DISTANCIAS POR VIA PRINCIPAL, VIAS SECUNDARIAS, VEREDALES Y ESTADO DE LAS VIAS
 - 6.2 TRANSPORTE DE PASAJEROS, EMPRESAS Y RUTAS
 - 6.3 TRANSPORTE DE CARGA
 - 6.4 PARQUE AUTOMOTOR POR CLASE DE SERVICIO, OFICINAS DE TRÁNSITO.
 - 6.5 NÚMERO DE ACCIDENTES DE TRÁNSITO, MUERTOS Y HERIDOS, OFICINAS DE TRÁNSITO
 - 6.6 PRIMERAS CAUSAS DE ACCIDENTES DE TRÁNSITO
 - 6.7 NÚMERO DE LICENCIAS DE CONDUCCIÓN EXPEDIDAS, SEGÚN OFICINAS DE TRÁNSITO.

- 7. EQUIPAMIENTO
 - 7.1 ESCENARIOS DEPORTIVOS Y UBICACIÓN
 - 7.2 ESCENARIOS CULTURALES Y UBICACIÓN
 - 7.3 ORGANISMOS DE SOCORRO
 - 7.4 ESTABLECIMIENTOS CARCELARIOS, PENITENCIARIAS

- 8. SECTOR AGROPECUARIO
 - 8.1 SUBSECTOR PECUARIO
 - 8.1.1 SACRIFICIO DE GANADO MAYOR
 - 8.1.2 SACRIFICIO DE GANADO MENOR
 - 8.1.3 POBLACIÓN GANADO BOVINO
 - 8.1.4 POBLACIÓN GANADO PORCINO
 - 8.1.5 POBLACIÓN AVÍCOLA
 - 8.1.6 POBLACIÓN DE OTRAS ESPECIES PECUARIAS
 - 8.2 SUBSECTOR AGRÍCOLA
 - 8.2.1 CULTIVOS DEL MUNICIPIO Y AREA CULTIVADA (Has)
 - 8.2.2 USOS DEL SUELO (Has)
 - 8.2.3 MINAS Y CANTERAS. Explotación

- 9. CATASTRO Y PROPIEDAD RAÍZ

- 9.1 CLASIFICACIÓN DE LA PROPIEDAD RAÍZ SEGÚN TAMAÑO Y SUPERFICIE URBANA Y RURAL.
- 9.2 NUMERO DE PREDIOS Y PROPIETARIOS URBANOS Y RURALES
- 9.3 INDUSTRIA Y COMERCIO. Negocios Comerciales

- 10. TURISMO
- 10.1 ATRACTIVOS TURÍSTICOS. Parques, Museos, Reservas
- 10.2 INFRAESTRUCTURA HOTELERA

- 11. FINANZAS
- 11.1 EJECUCIÓN PRESUPUESTAL. (Millones de Pesos)
- 11.2 EJECUCIÓN DE INGRESOS Y EGRESOS. (Millones de Pesos)
- 11.3 INVERSIÓN POR SECTOR DEL SGP (Millones de Pesos)

FICHA BÁSICA MUNICIPAL MUNICIPIO DE GENOVA QUINDÍO 2013

1. ASPECTOS GENERALES DEL MUNICIPIO

NUESTRO MUNICIPIO

IDENTIFICACIÓN

Nombre del municipio: GENOVA

NIT: 890000864-6

Código DANE: 63302

Gentilicio: Genovés

Otros nombres que ha recibido el municipio: El Dorado

SIMBOLOS

ESCUDO



Es de forma ovalada y está simbolizado por dos montañas separadas por un río serpenteante sobre un valle iluminado por un sol en el centro y en la parte superior encerradas entre dos medias coronas de café con sus frutas, unidos en su parte inferior por una cinta en forma de lazo que lleva la leyenda «Paz, Progreso y Trabajo». Aquí se representa la situación montañosa del municipio, la riqueza del suelo, su producción agrícola y los ríos que lo circundan.

BANDERA



Compuesta por seis franjas horizontales de 30 centímetros de ancho por tres metros con veinte centímetros de largo, en colores verde y blanco alternados, sujetas lateralmente al asta con un triángulo de color amarillo de un metro con ochenta centímetros de ancho por un metro con veinte centímetros de alto. Los colores representan en su orden, la esperanza, el progreso, la paz obtenida con el trabajo, la justicia que anhelan los habitantes del municipio y por último la riqueza de su suelo.

HIMNO

Autor: Jaime Gamboa Morales

Letra:

Fue escrito por el señor Jaime Gamboa Morales, nacido en Génova quien hizo su letra como consecuencia de la nostalgia y evocación por la tierra de sus mayores, en la actualidad vive en Cajicá Cundinamarca, donde se desempeña como comerciante; la composición musical se le debe al maestro Edgar Gallego Cardona, este himno es interpretado por Fernando Quiceno Bedoya.

El himno de Génova fue adoptado por el honorable concejo municipal mediante un acuerdo número 027 de noviembre 20 de 1995. El trabajo para la conformación fue liderado por el instituto de Bellas Artes del Quindío, Doctor Mario Ramírez Monard, en coordinación con la dirección de la casa de la cultura, Señor Carlos Arturo Castillo Tovar.

<i>Í Noble pueblo amable Bello rincón Quindiano Avanzas incansable Designio Colombiano</i>	<i>Colono inspiración Fue valiente maestro Dejó en tu fundación Huellas de su ancestro</i>
<i>Génova floreciente Futuro progresista Hacendosa tu gente Virtuosa, optimista</i>	<i>Para nuestros mayores Un himno es oración Para tus moradores Nostálgica ovación</i>
<i>Histórico gran Caldas Legó tu buen origen Cual verdes esmeraldas Tú linda tierra virgen</i>	<i>Montañas elevadas Besan tu claro cielo Tras vertientes plateadas Orgullosa tu sueloí</i>

HISTORIA

FECHA DE FUNDACIÓN: 12 de octubre de 1903

NOMBRE DEL/LOS FUNDADOR (ES): SEGUNDO HENAO/ VICTOR MANUEL PATIÑO/
LOPE MARIA MORALES/ JUAN GREGORIO ARIAS/ VENANCIO SALAZAR/ TOMAS
ARIAS/ TOBIAS GIRALDO/ LUIS OSSA

AÑO DE CREACIÓN: 1906

RESEÑA HISTÓRICA:



Génova fue fundada en 1903 por el colonizador Segundo Henao, Venancio Salazar, Francisco Henao Patiño, Laureano Gonzales, David Vera, Evaristo Patiño, actualmente cuenta con una población de **6997** habitantes según el SISBEN con una extensión de 297 km cuadrados, temperatura de 18 grados centígrados, a una distancia de Armenia de 52 km por vía pavimentada con una altura de 1500 mts sobre el nivel del mar, incrustado en la cordillera del sur del Dpto. del Quindío.

Según fuentes históricas y hallazgos arqueológicos (guacas y entierros) encontrados en el municipio dan a entender que antes de 1900 estas tierras vírgenes fueron pobladas por grupos de indígenas como los Quimbayas, los Pijaos y los Quindos, una raza de verdaderos artistas que sobresalían por su valor y heroísmo, que se expandieron a lo largo y ancho de la región.

En el año 1937 la Asamblea de Caldas, a través de la ordenanza número 10 aprueba la creación del nuevo municipio con los siguientes linderos: por el río Lejos, hasta la desembocadura de la quebrada La Maizena y de aquí hacia arriba, hasta su nacimiento; de este punto, hasta la cordillera central; de esta hacia el sur, hasta los límites con el Departamento del Valle. Después de erigido municipio, el primer alcalde fue el señor Luis Foción Londoño, las primeras elecciones para el Concejo se llevaron a cabo en noviembre de 1937. Se le puso el nombre de Génova en recordación de la hermosa ciudad de Italia que recibió el primer aliento y acarició las primeras sonrisas de Cristóbal Colón, que vino a ser el descubridor del nuevo Mundo.

Durante los últimos 10 años en la historia de Génova se ha impulsado alternativas diferentes con el fin de buscar una salida a la crisis económica determinada especialmente por la crisis cafetera es así como se emprendió la gran tarea de promocionar toda la diversidad y riqueza verde como la gran fortaleza del sector turístico genovés, el cual ha crecido en tampoco tiempo a pasos agigantados. Génova cuenta con un paisaje verde con diversidad de cultivos propios de esta región; el café, plátano, caña, cultivos frutales, reservas naturales como el chorro de las brisas, el cerro de dos tetas, en lo alto de la montaña; resplandecientes y encantadoras lagunas como el cañón de Juntas, la piedra del muñeco: riquezas en flora y fauna, sitios de interés, eventos, muestras culturales, catalogación y clasificación de piezas arqueológicas, creación de la torrefactora, el café reservado, recuperación de fachadas en arquitectura paisa, centro de acopio lechero, fincas que ofrecen alojamiento visitantes.

GEOGRAFIA

Descripción Física:

El municipio de Génova se halla localizado al extremo sur del Departamento del Quindío. La posición del municipio como el resto del Departamento es favorecido en su composición dentro de la región andina porque cuenta con diversidad de pisos térmicos que ofrecen grandes posibilidades en términos de diversificación de producción agrícola y en general de utilización del suelo; esto se manifiesta a través de la gran producción de café, yuca, plátano, en la parte baja y ganadera en el área montañosa. Su localización estratégica puede ser considerada como polo de desarrollo aprovechando el potencial hídrico, biológico, edáfico, económico, humano y cultural. El área municipal es de 297,9 km², que corresponde al 15,4% del área total del departamento. La población total del municipio proyectada por el DANE a 2005, es 12.611 habitantes que representan el 2% de la población total departamental.

Límites del Municipio:

El municipio alcanza una superficie total de 297.89 Kilómetros cuadrados, se extiende desde las mayores alturas de la cordillera central en la divisoria de las aguas hasta bajar por la zona montañosa, de los cuales 0.55 kilómetros cuadrados corresponden al perímetro urbano, superficie que se ha extendido en los últimos años en forma restringida debido a lo quebrado del terreno, originando por consiguiente pocas variaciones en su topografía y 297.34 kilómetros cuadrados corresponden al sector rural. El sureño municipio de Génova limita por el norte con el municipio de Pijao, al sur oriente con el Departamento del Tolima y al sur occidente con el Departamento del Valle del Cauca.

Extensión total: 297,9 km²

Extensión área urbana: 0.55 kilómetros cuadrados km²

Extensión área rural: 297.34 kilómetros cuadrados km²

Altitud de la cabecera municipal (metros sobre el nivel del mar): Que oscila entre las altitudes de 3000 a 3850 M.S.N.M

Temperatura media: temperaturas promedio de 18 a 22 grados centígrados con precipitaciones abundantes de 2000 a 4000 milímetros año.^o C

Distancia de referencia: 52 km de la Capital del Departamento, vía pavimentada 100%

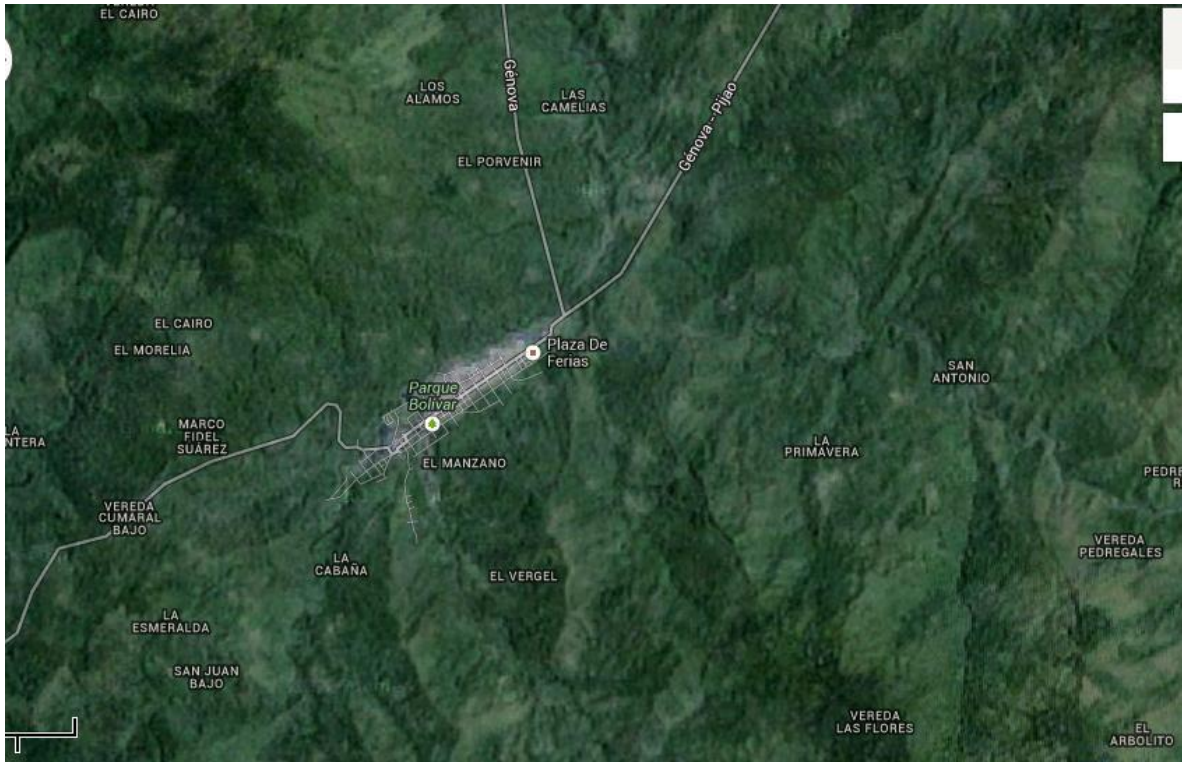

1.1 DIVISIÓN TERRITORIAL E ÁREA URBANA

COMUNAS	BARRIOS	NÚMERO DE VIVIENDAS	PUESTOS DE POLICÍA	
			SI	NO
NO EXISTEN	OLAYA HERRERA			X
	EL PORVENIR			X
	SANTA LUCIA			X
	LA ISLA		X	
	LOS ÁLAMOS			X
	SEGUNDO HENAO			X
	COOPERATIVO			X
	SAN VICENTE PAÚL			X
	LOS TEJARES			X
	VILLA MERCEDES			X
	VILLA NUEVA			X
	VEINTE DE JULIO			X
	LOS TEJARES			X
	URBANIZACIÓN NUEVA ESPERANZA			X
NUEVA COLOMBIA CENTRO			X	

Fuente: Secretaría De Planeación

1.2 DIVISIÓN TERRITORIAL E ÁREA RURAL

CORREGIMIENTO	VEREDAS	VIVIENDAS RURALES	PUESTOS DE POLICÍA	
			SI	NO
NO EXISTEN	RIO GRIS	247		X
	SAN JUAN	383		X
	LA VENADA	165		X
	CUMARAL	295		X
	EL DORADO	365		X
	LA PRIMAVERA	88		X
	PEDREGALES	129		X
	RIO ROJO	66		X
	LA MAIZENA	40		X
	LA TOPACIA	94		X
	EL CAIRO	95		X
	EL CEDRAL	82		X
	LA GRANJA	54		X
	LAS BRISAS	25		X
	LA ESMERALDA	94		X
	LA COQUETA	92		X
EL RECREO	81		X	

Fuente: Secretaría De Planeación

1.3 DATOS GENERALES DEL MUNICIPIO

FUNDADOR(ES)	AÑO DE FUNDACIÓN	AÑO DE CREACIÓN
SEGUNDO HENAO, VICTOR MANUEL PATIÑO, LOPE MARIA MORALES, JUAN GREGORIO ARIAS, VENANCIO SALAZAR, TOMAS ARIAS, TOBIAS GIRALDO, LUIS OSSA	1903	1906

Fuente: Secretaría De Planeación

1.4 LÍMITES GENERALES

PUNTOS CARDINALES	MUNICIPIOS	LONGITUD (Kms)
ORIENTE	RONCESVALLE	ND
SUR	TULUA . RONCESVALLE	ND
NORTE	PIJAO ND	ND
OCCIDENTE	SEVILLA Y CAICEDONIA	ND

Fuente: Secretaría De Planeación

1.5 LOCALIZACIÓN GEOGRÁFICA, TEMPERATURA Y DISTANCIA A LA CAPITAL

LOCALIZACIÓN		Altura sobre el nivel del mar	Temperatura Media	Distancia a la capital (Kms)
Latitud Norte	Longitud Oeste			
4° 11q	75° 47q	1472 MSNM	18°	52°

Fuente: Secretaría De Planeación

1.6 SUPERFICIE (Kms. Cuadrados)

AREA TOTAL	AREA URBANA	AREA RURAL
297.9 km	0.55	297.35 km
Fuente: Secretaría De Planeación		

1.7 ALTURAS PRINCIPALES. Montañas, Nevados, Picos.

NOMBRE DE LAS ALTURAS	Vereda.	Altura sobre el Nivel del mar
Mínima	La Topacia	920
Máxima	San Juan	4200
Fuente: Secretaría De Planeación		

1.8 OTROS ACCIDENTES GEOGRÁFICOS. Cañones, Hondonadas

UBICACIÓN		Extensión
Vereda	TIPO DE ACCIDENTE	
San Juan	Cañón de Juntas	ND
Fuente: Secretaría De Planeación		

1.9 RECURSOS HÍDRICOS: Ríos, Lagos, Quebradas

ESTADO DE CONTAMINACIÓN		NOMBRE
Alta, Media, Baja	Ext. Recorrida	
Alta	5 km	SAN JUAN
Media	5 km	RÍO GRIS
Baja	5 km	RÍO ROJO
Fuente: Secretaría De Planeación		

1.10 DIVISIÓN ECLESIAÍSTICA

No. de Iglesias y/o Parroquias	RELIGIÓN
IGLESIA SAN JOSÉ	CATÓLICA
ALIANZA CRISTIANA	EVANGÉLICA
IGLESIA PENTECOSTAL	EVANGÉLICA
IGLESIA PENTECOSTÉS	EVANGÉLICA
IGLESIA DEL 7º DÍA	ADVENTISTA
SALÓN DEL REINO	TESTIGOS DE JEHOVÁ
RÍOS DE AGUA VIVA	EVANGÉLICA
MIRA	EVANGÉLICA
Fuente: Secretaría De Planeación	

1.11 DIVISIÓN JUDICIAL

Juzgado de Circuito			Juzgados Municipales			Comisaría de Familia
Civiles	Penales	Laborales	Civiles	Penales	Promiscuos	
0	0	0	0	0	1	1

Fuente: Juzgado Promiscuo Municipal

1.12 DIVISIÓN NOTARIAL Y DE REGISTRO

NOTARIAS	OF. DE REGISTRO DE INSTRUMENTOS PÚBLICOS
Única	NO

Fuente: Notaria

2. DEMOGRAFÍA

2.1 POBLACIÓN SEGÚN CENSO DANE 1993 - 2005

POBLACIÓN AJUSTADA 1993			POBLACIÓN DANE 2005		
TOTAL	CABECERA	RESTO	TOTAL	CABECERA	RESTO
10845	5558	5287	9634	4936	4698

Fuente: DANE

2.2 PROYECCIÓN POBLACIÓN AÑO 2013

TOTAL	CABECERA	RESTO
8225	4130	4095

Fuente: DANE

2.3 POBLACIÓN ESTIMADA POR GRUPOS DE EDAD AÑO 2013

Grupos de Edad	POBLACIÓN TOTAL		
	TOTAL	HOMBRES	MUJERES
0-4	1303	636	667
5-9	1183	591	592
10-14	1109	565	544
15-19	1138	570	568
20-24	1073	537	536
25-29	966	486	480
30-34	849	428	421
35-39	619	310	309
40-44	506	252	254
45-49	453	225	228
50-54	427	214	213
55-59	417	210	207
60-64	308	155	153
65-69	170	84	86
70-74	105	53	52
75-79	51	26	25
80 Y MÁS	43	22	21
TOTAL	10720	5364	5356

Fuente: DANE

2.4 POBLACIÓN SISBENIZADA URBANA Y RURAL.

URBANO	%	RURAL	%	TOTAL POBLACION
4.175	59.67%	2.822	40.33	6.997

Fuente: Secretaría de Planeación

2.5 POBLACIÓN DESPLAZADA

RECEPTOR				
	MUNICIPIO	2014	HOMBRES	MUJERES
VICTIMAS	GENOVA-QUINDIO	900	485	415
DESPLAZADOS	GENOVA-QUINDIO	633	299	334

Fuente: UARIV . Unidad de Atención y Reparación Integral a Víctimas del Conflicto Armado

EXPULSOR	
MUNICIPIO	2013
GENOVA-QUINDIO	0

Fuente: UARIV . Unidad de Atención y Reparación Integral a Víctimas del Conflicto Armado

3. SALUD Y BIENESTAR SOCIAL

3.1 ORGANISMOS DE SALUD

ORGANISMOS DE SALUD		NIVEL	No. MEDICOS	No. ENFERMERAS PROFESIONALES	NO. AUXILIARES DE ENFERMERÍA
HOSPITAL	CENTRO DE SALUD				
1	0	1	6	3	10

Fuente: Secretaría de Salud Municipal

3.2 PRINCIPALES CAUSAS DE CONSULTA EXTERNA

CAUSAS	TOTAL CONSULTAS	%
Hipertensión Esencial (Primaria)	2945	22.93%
Diabetes Mellitusno Insulinodependiente, Sin Mención De Complicación.	470	3.66%
Infección De Válvulas Urinarias, Sitio No Especificado	332	2,59%
Rinofaringitis Aguda (Resfriado Común)	305	2,38%
Lumbago No Especificado	259	2,02%

Examen Medico General	213	1,66%
Vaginitis, vulvitis, y vulvovaginitis en enfermedades infecciosas y parisienas clasificadas en otra parte.	205	1,60%
Supervisión de embarazo de alto riesgo, sin otra especificación	254	1,59%
Gastritis no especificada	197	1,53%
Diabetes mellitus insulino dependiente, sin mención de complicación.	193	1,50%
Fuente: Hospital San Vicente de Paúl		

3.3 NUMERO DE CAMAS HOSPITALARIAS Y RENDIMIENTO

CAMAS		
CANTIDAD	ESTANCIA PROMEDIO	OCUPACIÓN %
8	2	31,6%
Fuente: Hospital San Vicente de Paúl		

3.4 PARTOS INTRA HOSPITALARIOS

PARTOS				
TOTAL	Atendidos Por		Tipos de Parto	
	Médico	Enfermera	Normal	Cesárea
18	18	0	18	0
Fuente: Hospital San Vicente de Paúl				

3.5 VACUNACIONES REALIZADAS POR BIOLÓGICO

TIPO DE BIOLÓGICO	DOSIS				
	1ª o única	2ª	3ª	4ª o refuerzo	5ª o refuerzo
B.C.G	19	0	0	0	0
Polio	76	86	88	90	117
D.P.T	0	0	0	90	117
Triple Viral	93	0	0	117	0
Meningitis tipo B	0	0	0	0	0
Fiebre Amarilla	100	0	0	0	0
Hepatitis B	19	0	0	0	0
Pentavalente	78	89	90	0	0
Polio RN	0	0	0	0	0
TD Embarazadas	27	15	9	1	11
TD MEF	13	13	23	23	34
Fuente: Hospital San Vicente de Paúl					

3.6 CASOS DE DIFTERIA, TÉTANO, TOSFERINA, SARAMPIÓN Y TUBERCULOSIS PULMONAR.

Tipo de Enfermedad	Número de Casos
Tuberculosis	1
Difteria	0
Tétanos	0
Tos ferina	0
Sarampión	0
TOTAL	1
Fuente: Hospital San Vicente de Paúl	

3.7 NACIMIENTOS INTRA HOSPITALARIOS

ELABORO	REVISO	APROBO
Talento humano	Comité Mecí	Comité Mecí
Fecha:11/12/12	Fecha:07/06/2013	Fecha:07/06/2013

VIVOS			MUERTOS			TOTAL	
HOMBRES	MUJERES	TOTAL	HOMBRES	MUJERES	TOTAL	HOMBRES	MUJERES
11	7	18	0	0	0	11	7

3.8 NACIMIENTOS REGISTRADOS EN NOTARIAS

NOTARIA	HOMBRES	MUJERES	TOTAL
UNICA DE GENOVA	26	21	47
REGISTRADURIA	11	5	16
Fuente: Notaria del Municipio			

3.9 PRIMERAS CAUSAS DEL MORTALIDAD SEGÚN RESIDENCIA AÑO 2013

CAUSAS	NÚMERO	%
FALLA CARDIACA HEMORRAGIA CEREBRAL	1	10%
PARO CARDIORRESPIRATORIO	3	30%
INFARTO AGUDO	2	20%
CARDIOPATIA MIXTA	3	30%
EPOC	1	10%
Fuente: Hospital San Vicente de Paúl		

3.10 PRINCIPALES CAUSAS DE MORTALIDAD MATERNA, NUMERO DE CASOS

CAUSAS	NÚMERO
	NO SE PRESENTARON CASOS EN EL MUNICIPIO

Fuente: Hospital San Vicente de Paúl

3.11 INSTITUTO COLOMBIANO DE BIENESTAR FAMILIAR. Población atendida en nutrición por modalidades

Programa	Número	Población Atendida
Restaurante escolar	2	666 niños atendidos almuerzos
Desayunos infantiles	1	90
Hogares comunitarios	13	156
Hogares FAMI	6	72
Hogar infantil la isla	1	90
Programa Nacional de Alimentación al Adulto Mayor Juan Luis Londoño de la Cuesta Luz helena olguin	1	38

Fuente: Instituto Colombiano de Bienestar Familiar - ICBF

3.12 HOGARES COMUNITARIOS DE BIENESTAR. Tipo y Población atendida

Modalidad	# Unidades	Población Atendida
HOGARES COMUNITARIOS	4	48
HOGARES FAMI	5	60
CDI	2	87
HOGARES DE MEDIO TIEMPO	0	0

Fuente: Instituto Colombiano de Bienestar Familiar - ICBF

3.13 ANÁLISIS NUTRICIONAL (PORCENTAJES)

DIAGNÓSTICO ANTROPOMÉTRICO SECTOR RURAL ESTUDIANTES		
INDICADOR TALLA / EDAD	NUMERO	%
ESTADO NUTRICIONAL	29	10.10%
RETRASO EN TALLA	84	29.30%
Riesgo de talla baja	174	60.60%
Talla adecuada para la edad	191	
SEGÚN INDICÉ DE MASA CORPORAL		
Adecuado para la edad	191	66.60%
Riesgo para delgadez	33	11.50%
Delgadez	5	1.70%
Sobrepeso	35	12.20%
Obesidad	23	8%

4. EDUCACIÓN

4.1 ESTABLECIMIENTOS EDUCATIVOS Y SUS NIVELES ACADÉMICOS

ESTABLECIMIENTOS EDUCATIVOS	CLASE		NIVEL ACADÉMICO				UBICACIÓN	
	Publico	Privado	Pre Esc	Prim	Sec	Media	Urbana	Rural
ANTONIA SANTOS	X		X	X			X	
SIMON BOLIVAR	X		X	X			X	
SAN VICENTE	X		X	X	X	X	X	
GUILLERMO ANGEL ANGEL	X		X	X			X	
ESCUELA JOSE EUSTACIO RIVERA	X		X	X				X
ESCUELA LA PLAYA	X		X	X				X
ESCUELA LA ESMERALDA	X		X	X				X
ESCUELA EL CASIRO	X		X	X				X
ESCUELA MARCO FIDEL SUAREZ	X		X	X				X
ESCUELA CRISTALES	X		X	X				X
ESCUELA SAN JUAN ALTO	X		X	X				X
ESCUELA SAN JUAN BAJO	X		X	X				X
ESCUELA PEDREGALES BAJO	X		X	X				X
ESCUELA PEDREGALES ALTO	X		X	X				X
ESCUELA LA PRIMAVERA	X		X	X				X
ESCUELA LA COQUETA	X		X	X				X
ESCUELA RIO GRIS ALTO	X		X	X				X
ESCUELA RIO GRIS BAJO	X		X	X				X
ESCUELA LA GRANJA	X		X	X				X
ESCUELA CEDRAL BAJO	X		X	X				X
ESCUELA CEDRAL ALTO	X		X	X				X
ESCUELA LA MAYORIA	X		X	X				X
ESCUELA LA VENADA ALTA	X		X	X				X
ESCUELA LA TOPACIA	X		X	X				X
ESCUELA LAS CAMELIAS	X		X	X				X
ESCUELA LA CASCADA	X		X	X				X
ESCUELA RAMON JARAMILLO	X		X	X				X
ESCUELA LA MARTINICA	X		X	X				X
ESCUELA EL JARDIN	X		X	X				X
ESCUELA EL RECREO	X		X	X				X

INSTITUTO GENOVA	X			X	X	X		
Fuente: Secretaría de Educación Departamental								

4.2 COBERTURA: Disponibilidad de cupos por nivel académico

ESTABLECIMIENTOS EDUCATIVOS	CLASE		DISPONIBILIDAD DE CUPOS POR NIVEL				TOTAL
	Publico	Privado	Pre-Esc	Prim	Sec	Media	
ANTONIA SANTOS	X		22	125			147
SIMON BOLIVAR	X		21	212			233
SAN VICENTE	X		29	201		330	560
GUILLERMO ANGEL ÁNGEL	X		22	163			185
ESCUELA JOSE ESUSTACIO RIVERA	X		1	15			16
ESCUELA LA PLAYA	X		8	39			47
ESCUELA LA ESMERALDA	X		5	8			13
ESCUELA EL CAIRO	X		3	11			14
ESCUELA MARCO FIDEL SUAREZ	X		5	16			21
ESCUELA CRISTALES	X		5	20			25
ESCUELA SAN JUAN ALTO	X		5	37			42
ESCUELA SAN JUAN BAJO	X		3	16			19
ESCUELA PEDREGALES BAJO	X		4	17			21
ESCUELA PEDREGALES ALTO	X		1	7			8
ESCUELA LA PRIMAVERA	X		2	9			11
ESTABLECIMIENTOS EDUCATIVOS	CLASE		DISPONIBILIDAD DE CUPOS POR NIVEL				TOTAL
	Publico	Privado	Pre-Esc	Prim	Sec	Media	
ESCUELA LA COQUETA	X		2	10			12
ESCUELA RIO GRIS ALTO	X		0	11			11
ESCUELA RIO GRIS BAJO	X		2	9			11
ESCUELA LA GRANJA	X		3	16			19
ESCUELA CEDRAL BAJO	X		2	8			10
ESCUELA CEDRAL ALTO	X		2	13			15
ESCUELA LA MAYORIA	X		6	36			42
ESCUELA LA VENADA ALTA	X		4	17			21
ESCUELA LA TOPACIA	X		2	19			21
ESCUELA LAS CAMELIAS	X		7	15			22
ESCUELA LA CASCADA	X		4	23			27

ESCUELA RAMON JARAMILLO	X		2	21			23
ESCUELA LA MARTINICA	X		2	8			10
ESCUELA EL JARDIN	X		2	10			12
ESCUELA EL RECREO	X		2	26			28
INSTITUTO GENOVA	X					263	263

Fuente: Dirección de Núcleo

4.3 COBERTURA REAL: Alumnos matriculados

ESTABLECIMIENTOS EDUCATIVOS	CLASE		DISPONIBILIDAD DE CUPOS POR NIVEL				TOTAL
	Publico	Privado	Pre-Esc	Prim	Sec	Media	
ANTONIA SANTOS	X		22	125			147
SIMON BOLIVAR	X		21	212			233
SAN VICENTE	X		29	201		330	560
GUILLERMO ANGEL ANGEL	X		22	163			185
ESCUELA JOSE ESUSTACIO RIVERA	X		1	15			16
ESCUELA LA PLAYA	X		8	39			47
ESCUELA LA ESMERALDA	X		5	8			13
ESCUELA EL CAIRO	X		3	11			14
ESCUELA MARCO FIDEL SUAREZ	X		5	16			21
ESCUELA CRISTALES	X		5	20			25
ESCUELA SAN JUAN ALTO	X		5	37			42
ESCUELA SAN JUAN BAJO	X		3	16			19
ESCUELA PEDREGALES BAJO	X		4	17			21
ESCUELA PEDREGALES ALTO	X		1	7			8
ESCUELA LA PRIMAVERA	X		2	9			11
ESCUELA LA COQUETA	X		2	10			12
ESCUELA RIO GRIS ALTO	X		0	11			11
ESCUELA RIO GRIS BAJO	X		2	9			11
ESCUELA LA GRANJA	X		3	16			19
ESCUELA CEDRAL BAJO	X		2	8			10
ESCUELA CEDRAL ALTO	X		2	13			15
ESCUELA LA MAYORIA	X		6	36			42
ESCUELA LA VENADA ALTA	X		4	17			21
ESCUELA LA TOPACIA	X		2	19			21
ESCUELA LAS CAMELIAS	X		7	15			22
ESCUELA LA CASCADA	X		4	23			27
ESCUELA RAMON JARAMILLO	X		2	21			23
ESCUELA LA MARTINICA	X		2	8			10
ESCUELA EL JARDIN	X		2	10			12
ESCUELA EL RECREO	X		2	26			28
INSTITUTO GENOVA	X					263	263

Fuente: Dirección de Núcleo

4.4 DESERCIÓN ESCOLAR

ESTABLECIMIENTOS EDUCATIVOS	CLASE		ALUMNOS QUE DESERTAN				TOTAL
	Publico	Privado	Pre-Esc	Prim	Sec	Media	
ANTONIA SANTOS	X		3	18			21
SIMON BOLIVAR	X		5	39			44
SAN VICENTE	X			5		10	15
GUILLERMO ANGEL ANGEL	X			3			3
ESCUELA JOSE ESUSTACIO RIVERA	X			2			2
ESCUELA LA PLAYA	X			1			1
ESCUELA LA ESMERALDA	X			1			1
ESCUELA EL CAIRO	X			2			2
ESCUELA MARCO FIDEL SUAREZ	X			4			4
ESCUELA CRISTALES	X			2			2
ESCUELA SAN JUAN ALTO	X			3			3
ESCUELA SAN JUAN BAJO	X			2			2
ESCUELA PEDREGALES BAJO	X						0
ESCUELA PEDREGALES ALTO	X			3			3
ESCUELA LA PRIMAVERA	X			1			1
ESCUELA LA COQUETA	X						0
ESCUELA RIO GRIS ALTO	X			3			3
ESCUELA RIO GRIS BAJO	X			3			3
ESCUELA LA GRANJA	X						0
ESCUELA CEDRAL BAJO	X						0
ESCUELA CEDRAL ALTO	X						0
ESCUELA LA MAYORIA	X						0
ESCUELA LA VENADA ALTA	X						0
ESCUELA LA TOPACIA	X						0

ESTABLECIMIENTOS EDUCATIVOS	CLASE		ALUMNOS QUE DESERTAN				TOTAL
	Publico	Privado	Pre-Esc	Prim	Sec	Media	
ESCUELA LAS CAMELIAS	X						0
ESCUELA LA CASCADA	X			1			1
ESCUELA RAMON JARAMILLO	X			2			2
ESCUELA LA MARTINICA	X						0
ESCUELA EL JARDIN	X						0
ESCUELA EL RECREO	X			4			4
INSTITUTO GENOVA	X					7	7
ANTONIA SANTOS	X						0

Fuente: Dirección de Núcleo

5. SERVICIOS PÚBLICOS

5.1 ENERGÍA ELÉCTRICA

5.1.1 NUMERO DE SUSCRIPTORES URBANOS Y RURALES, POR SECTORES

NUMERO DE SUSCRIPTORES									
Residencial		Comercial		Industrial		Oficial		Otros	
Urbano	Rural	Urbana	Rural	Urbana	Rural	Urbana	Rural	Urbana	Rural
1305	836	125	6	1	28	30	26	8	1

Fuente: EDEQ

5.1.2 NUMERO DE SUSCRIPTORES SEGÚN ESTRATO SOCIOECONÓMICO, POR ÁREA URBANA Y RURAL

ESTRATOS	SUSCRIPTORES		% DE POBLACIÓN	
	Urbana	Rural	Urbana	Rural
1	333	380	25.52	45.45
2	719	288	55.09	34.45
3	253	139	19.39	16.63
4	0	20	0	2.39
5	0	6	0	0.72
6	0	3	0	0.36
TOTAL	1305	836	100%	100%

Fuente: EDEQ

5.2 ACUEDUCTO

5.2.1 NUMERO DE SUSCRIPTORES URBANOS Y RURALES POR SECTORES

SECTOR	SUSCRIPTORES		Estado de la Red
	Urbana	Rural	
	1358	0	REGULAR
TOTAL	1358		

Fuente: ESAQUIN S.A E.S.P

5.2.2 NUMERO DE SUSCRIPTORES SEGÚN ESTRATO SOCIOECONÓMICO, POR AREA URBANA Y RURAL

ESTRATOS	SUSCRIPTORES		% de Cobertura	
	Urbana	Rural	Urbana	Rural
1	293	0	21.60	0
2	712	0	52.48	0
3	256	0	18.85	0
OFICIAL	27	0	1.99	0
COMERCIAL	69	0	5.08	0
TOTAL	1357	0	100	0

Fuente: ESAQUIN S.A E.S.P

5.2.3. NOMBRE DE LAS CUENCAS ABASTECEDORAS DE AGUA

NOMBRE DEL AFLUENTE	COMPORTAMIENTO (Nivel)
RIO GRIS	39Lt/Sg

Fuente: ESAQUIN S.A E.S.P

5.3 ALCANTARILLADO

5.3.1 REDES DE RECOLECCIÓN

Longitud Red de Acueducto (Mts)	Longitud Red de Alcantarillado (Mts)	Número de Hidrantes	Estado De Redes
10.277	9.392	21*	REGULAR

Fuente: ESAQUIN S.A E.S.P

5.4 SERVICIO TELEFÓNICO

5.4.1 NUMERO DE LÍNEAS, POR TIPO DE UBICACIÓN, ESTRATO Y SEGÚN ENTIDAD ADMINISTRADORA

Entidad Administradora	Tipo Ubicación de Línea	Estrato	Total
0	No Residencial	Comercial	0
0		Oficial	0
0	Residencial	Estrato 1	0
0		Estrato 2	0
0		Estrato 3	0
0		Estrato 4	0
0		Estrato 5	0
0		Estrato 6	0

Fuente: Según Empresas de Servicios

5.4.2 NÚMERO DE TELEFONOS PUBLICOS, CABINAS E INTERNET CONMUTADO Y BANDA ANCHA

Teléfonos Públicos	Cabinas	Internet Conmutado y Banda Ancha
0	0	0

Fuente: Según Empresas de Servicios

5.5 ASEO

5.5.1 ASPECTOS GENERALES DEL SERVICIO DE ASEO

Entidad Administradora	% de Cobertura	Vehículos Recolectores	Barrido y/o Limpieza de vías públicas por semana	Disposición final de residuos (lugar)
MUNICIPIO DE GENOVA	100	1	2	Relleno Sanitario Parque Ambiental Villa Karina, Vereda Chagualá

Fuente: NEPSA DEL QUINDIO

5.5.2 NUMERO DE SUSCRIPTORES URBANOS Y RURALES POR SECTORES

SECTOR	SUSCRIPTORES	
	Urbana	Rural
	1583	0
TOTAL	1583	0

Fuente: NEPSA DEL QUINDIO

5.5.3 NUMERO DE SUSCRIPTORES SEGÚN ESTRATO SOCIOECONÓMICO, POR AREA URBANA Y RURAL

ESTRATOS	SUSCRIPTORES		% de Cobertura	
	Urbana	Rural	Urbana	Rural
1	472		29.82%	
2	717		45.29%	
3	247		15.60%	
COMERCIAL	116		7.33%	
INDUSTRIAL	2		0.13%	
OFICIAL	29		1.83%	
TOTAL	1583		100%	

Fuente: NEPSA DEL QUINDIO

5.6 SERVICIO GAS DOMICILIARIO

5.6.1 NUMERO DE SUSCRIPTORES URBANOS Y RURALES POR SECTORES

NUMERO DE SUSCRIPTORES									
Residencial		Comercial		Industrial		Oficial		Otros	
Urbano	Rural	Urbana	Rural	Urbana	Rural	Urbana	Rural	Urbana	Rural
0	0	0	0	0	0	0	0	0	0

Fuente: EFIGAS . ESP

5.6.2 NUMERO DE SUSCRIPTORES SEGÚN ESTRATO SOCIOECONÓMICO, POR ÁREA URBANA Y RURAL

ESTRATOS	SUSCRIPTORES		% DE POBLACIÓN	
	Urbana	Rural	Urbana	Rural
1				
2				
3				
4				
5				

Fuente: EFIGAS . ESP

5.7 PLAZA DE MERCADO

5.7.1 NUMERO DE PUESTOS EN LA PLAZA DE MERCADO, POR TIPO DE SERVICIO, INTERNOS Y EXTERNOS

TIPO DE SERVICIO	INTERNOS	EXTERNOS	TOTAL
Expendio de carnes	3		3
Comercial	3		3
Institucional	0		0
Acopio lechero	1		1
Plataneros	1		1
TOTAL			8

Fuente: Según Municipio.

6 VIAS Y TRANSPORTE

6.1 DISTANCIAS POR VIA PRINCIPAL, VIAS SECUNDARIAS, VEREDALES Y ESTADO DE LAS VIAS

TRAMOS	Longitud (Kms)	Bueno	Regular	Malo
Génova Barragán	23	70	30	0
El Dorado	10	80	20	0
Cumaral	12	50	50	0

El Cairo	6	40	60	0
La esmeralda	4	90	10	0
San Juan	18	80	10	0
Rio Gris	18	50	50	0
La Coqueta	5	70	30	0
La Primavera	5	90	10	0
Pedregales	10	70	30	0
El Recreo	15	40	60	0
Rio Rojo	16	60	40	0
El Cedral	5	20	80	0
La Granja	4	30	70	0
La Topacia	12	70	30	0
La Maizena	3.5	20	80	0
Alto de la cruz (La Venada)	3	70	30	0
Fuente: Secretaría de Infraestructura				

6.2 TRANSPORTE DE PASAJEROS, EMPRESAS Y RUTAS

EMPRESA	DESPACHO	FRECUENCIA DIARIA	
		Ordinarios	Festivos
COOTRAGEN	Intermunicipal	45	45
COOTRAGEN	Veredal	4 horas	4 horas
COMOQUIN	Intermunicipal	2 horas	1 hora
Fuente: Empresas transportadoras			

6.3 TRANSPORTE DE CARGA

EMPRESA	CUBRIMIENTO		
	Municipal	Departamental	Nacional
0	0	0	0
Fuente: Oficina de Tránsito			

6.4 PARQUE AUTOMOTOR POR CLASE DE SERVICIO, OFICINAS DE TRÁNSITO.

OFICINAS DE TRÁNSITO	OFICIAL	PARTICULAR	PÚBLICO	TOTAL
0	0	0	0	0
FUENTE: Oficina de Tránsito				

6.5 NÚMERO DE ACCIDENTES DE TRÁNSITO, MUERTOS Y HERIDOS, OFICINAS DE TRÁNSITO

FACTORES	NÚMERO
Total Accidentes	
Accidentes Solo daños	
Accidentes con Muertos	
Accidentes con Heridos	
FUENTE: hospital san Vicente	
NO APLICA.	

6.6 PRIMERAS CAUSAS DE ACCIDENTES DE TRÁNSITO

NÚMERO DE ORDEN	CAUSAS DE ACCIDENTE DE TRÁNSITO
	Distraerse
	Otras causas
	Embriaguez / droga
	Impericia en el manejo
	Transitar en contravía
	No mantener distancia
	Girar Bruscamente
	No respetar prelación
	Peatón Cruzar sin observar
	Superficie húmedaD
FUENTE: hospital san vicente	
NO APLICA	

6.7 NÚMERO DE LICENCIAS DE CONDUCCIÓN EXPEDIDAS, SEGÚN OFICINAS DE TRÁNSITO.

OFICINAS DE TRÁNSITO	NO. LICENCIAS DE CONDUCCIÓN
0	0
0	0
FUENTE: Oficina de Tránsito	

7. EQUIPAMIENTO

7.1 ESCENARIOS CULTURALES Y SU UBICACIÓN

NOMBRE	UBICACIÓN		ESTADO
	Urbana	Rural	
CASA DE LA CULTURA	X		BUENO
BIBLIOTECA MUNICIPAL	X		BUENO
CLUB DE ENTRENAMIENTO JUVENIL	X		BUENO

SALON SOCIAL ALCALDIA, PRIMER Y TERCER PISO CAM	X		BUENO
PLAZA CAFÉ	X		BUENO
Fuente: Secretaria de Gobierno Municipal			

7.2 ESCENARIOS DEPORTIVOS Y UBICACIÓN

NOMBRE	UBICACIÓN		ESTADO
	Urbano	Rural	
POLIDEPORTIVO MUNICIPAL	X		BUENO
ESTADIO MUNICIPAL	X		BUENO
COLISEO CUBIERTO	X		BUENO
POLIDEPORTIVO LA PAZ	X		BUENO
POLIDEPORTIVO NUEVA ESPERANZA	X		BUENO
POLIDEPORTIVO LA MAYORÍA		X	BUENO
POLIDEPORTIVO SAN JUAN		X	BUENO
Fuente: Secretaria de Gobierno Municipal			

7.3 ORGANISMOS DE SOCORRO

ORGANISMOS DE SOCORRO	Personal	Ubicación	
		Urbano	Rural
CUERPO DE BOMBEROS	26	X	
DEFENSA CIVIL	55	X	
Fuente: Secretaria de Gobierno Municipal			

7.4 ESTABLECIMIENTOS CARCELARIOS, PENITENCIARIAS

NOMBRE	Categoría	Capacidad	Ubicación	
			Urbano	Rural
NINGUNO	0	0	0	0
Fuente: Secretaria de Gobierno Municipal				

8. SECTOR AGROPECUARIO

8.1 SUBSECTOR PECUARIO

8.1.1 SACRIFICIO DE GANADO MAYOR

NÚMERO DE CABEZAS	Machos	Hembras	Procedencia %	
			Interna	Externa
687	242	445	100	0
Fuente: Secretaría de Agricultura municipal				

8.1.2 SACRIFICIO DE GANADO MENOR

NÚMERO DE CABEZAS	Machos	Hembras	Procedencia	
			Interna	Externa
337	173	164	X	

Fuente: Secretaría de Agricultura municipal

8.1.3 POBLACIÓN GANADO BOVINO

TOTAL BOVINOS	Machos	Hembras	Tipo de Explotación		
			Leche	Doble Propósito	Ceba
687	242	445	50	218	280

Fuente: Secretaría de Agricultura municipal

8.1.4 POBLACIÓN GANADO PORCINO

TOTAL PORCINOS	Machos	Hembras	Tipo de Explotación		
			Cría	Ceba Intensiva	Ceba Tradicional
337	173	164	20%	35%	45%

Fuente: Secretaría de Agricultura municipal

8.1.5 POBLACIÓN AVÍCOLA

TOTAL AVES	Tipo de Explotación	
	Engorde	Ponedoras
8500	2500	6000

Fuente: Secretaría de Agricultura

8.1.6 POBLACIÓN DE OTRAS ESPECIES PECUARIAS

ESPECIE	N° ANIMALES	N° PRODUCTORES
Bovinos Leche	516	43
Pollos Engorde	2.000	5
Pollos ponedores	2500	3
Caballares	428	20
Mulares	150	10
Asnales	5	0
Cunicolas	100	1
Ovinos	20	1
Caprinos	40	1

8.2 SUBSECTOR AGRÍCOLA

8.2.1 CULTIVOS DEL MUNICIPIO Y AREA CULTIVADA (Has)

CULTIVO TECNIFICADO	TIPO		ÁREA CULTIVADA
	Transitorio	Permanente	
Café tecnificado		X	4.234
Café tradicional		X	800
Granadilla		X	6
Lulo		X	7.4
Mora		X	13.2
Tomate de Árbol	X		0
Pitahaya			0
Aguacate	X		46.8
Caña		X	4
Plátano Tecnificado		X	76.8
Tomate Chonto	X		1
Fríjol independiente	X		13.4
Frijol intercalado	X		20
Maíz	X		20
Arveja			0
Habichuela	X		0.5
Forestales Plantaciones aprovechables		X	20.1
Banano		X	20.1
Aromáticas	X		0.5
Hortalizas	X		0.5
Papa		X	2
Cítricos		X	70.9
Pasto	X		9.7

Fuente: Secretaría de Agricultura Municipal.

8.2.2 USOS DEL SUELO (Has)

USOS	Hectáreas
Urbana Residencial	55
Suburbana	NO EXISTE
Industrial	NO EXISTE
Comercial	5.3
Servicios	42.32
Forestal	9656
Zona de Reserva	4375
Agrícola	9103.6
Pastos	11063
Bosques y otros	8791
Fuente: EOT	

8.2.3 MINAS Y CANTERAS. Explotación

NOMBRE	UBICACIÓN	Tipo de Explotación
CANTERA RIO ROJO	Puente río rojo	Material de peña
TESORITO	Sector Río lejos	Material de río
AGREGADOS ÉXITO	Sector Río Lejos	Material de río
Fuente: POT		

9. CATASTRO Y PROPIEDAD RAÍZ

9.1 CLASIFICACIÓN DE LA PROPIEDAD RAÍZ SEGÚN TAMAÑO Y SUPERFICIE URBANA Y RURAL.

SUPERFICIE (Has)	URBANA	RURAL
<1	1558	216
DE 1 A 3	0	264
DE 3 A 5	0	201
DE 5 A 10	0	294
DE 10 A 20	0	196
DE 20 A 50	0	142
DE 50 A 100	0	53
DE 100 A 200	0	39
DE 200 A 500	0	18

DE 500 A 1000	0	3
DE 1000 Y MÁS	0	2
OTROS	0	0
TOTAL	1558	1428
Fuente: IGAC		

9.2 NUMERO DE PREDIOS Y PROPIETARIOS URBANOS Y RURALES

PREDIOS		PROPIETARIOS		TOTAL PREDIOS	TOTAL PROPIETARIOS
URBANO	RURAL	URBANO	RURAL		
1.558	1.428	1.82	1.887	2.986	4.873
Fuente: REGISTRO CATASTRO IGAC					

9.3 INDUSTRIA Y COMERCIO. Negocios Comerciales

ACTIVIDAD COMERCIAL	No. de Establecimientos		
	Permanentes	Temporales	Total
GASTRONOMIA	21	0	21
NOCTURNOS Y RECREATIVOS	29	0	29
SERVICIOS COMPLEMENTARIOS	100	0	100
TOTAL	150	0	150
Fuente: Cámara de Comercio			

10. TURISMO

10.1 ATRACTIVOS TURÍSTICOS. Parques, Museos, Reservas

NOMBRE	UBICACIÓN	
	Urbana	Rural
EL ALTO DE LA CÚSPIDE		X
EL CERRO DE LAS DOS TETAS		X
LA PIEDRA DEL MUÑECO		X
LA LAGUNA DE LOS PATOS		X
EL SALTO DE LAS BRISAS		X
EL PARQUE DE LA PAZ	X	
BALNEARIO RIÓ ROJO	X	
CAVERNA DE LOS MURCIÉLAGOS		X
LAGUNA JUNTAS		X
Fuente: Secretaría de Planeación Municipal		

10.2 INFRAESTRUCTURA HOTELERA. Hoteles, Estancias, Posadas, Ecofincas, Restaurantes.

NOMBRE	CAPACIDAD		UBICACIÓN	
	No. Habitaciones	No. de Camas	Urbana	Rural
HOTEL CENTRAL	6	12	X	

Fuente: Secretaría de Planeación Municipal

11. FINANZAS

11.1 EJECUCIÓN PRESUPUESTAL. (Millones de Pesos)

EJECUCIÓN INGRESOS	EJECUCIÓN EGRESOS	SUPERÁVIT
9,290.039.782,79	8.671.191.412,7	468,110.981.93

Fuente: Secretaria de Hacienda Municipal

11.2 EJECUCIÓN DE INGRESOS Y EGRESOS. (Millones de Pesos)

INGRESOS TRIBUTARIOS	INGRESOS NO TRIBUTARIOS	INGRESOS DE CAPITAL	FONDOS ESPECIALES	GASTOS DE FUNCIONAMIENTO	SERVICIO A LA DEUDA	INVERSIÓN
749,280.161	27,789.263.206,96	1,030.887.387,37	5,090.646	1,095.718.269,48	189,012.838	7,085.660.305,22

Fuente: Secretaria de Hacienda Municipal

11.3 INVERSIÓN POR SECTOR DEL SGP (Millones de Pesos)

EDUCACIÓN	SALUD	AGUA POTABLE Y SANEAMIENTO	DEPORTE Y RECREACIÓN	CULTURA	VÍAS
602,060.856,88	3,015.689.632,86	1,058.190.233,62	58,076.535	43,015.035	133,007.200

Fuente: Secretaria de Hacienda Municipal

Atentamente;

CLAUDIA MILENA REALPE VILLAMIL
Secretaria de Planeación

Proyectó: CLAUDIA MILENA REALPE VILLAMIL
Contratista de Planeación Municipal

Revisó: CLAUDIA MILENA REALPE VILLAMIL
Secretaria de Planeación Municipal

Aprobó: CLAUDIA MILENA REALPE VILLAMIL
Secretaria de Planeación Municipal