

CALARCÁ ESTADISTICO



MUNICIPIO DE CALARCÁ QUINDÍO

SECRETARÍA DE PLANEACIÓN.

FICHA BÁSICA MUNICIPAL

MUNICIPIO DE CALARCÁ QUINDÍO 2019.

1. ASPECTOS GENERALES DEL MUNICIPIO.

1.1 RESEÑA HISTORICA.

1.2 RESEÑA JURIDICA.

1.3 SIMBOLOS MUNICIPALES.

1.3.1 La Bandera.

1.3.2 El escudo.

1.3.3 El Himno.

1.4 DATOS GENERALES DEL MUNICIPIO.

1.5 LIMITES GENERALES DEL MUNICIPIO.

1.6 LOCALIZACION GEOGRAFICA, TEMPERATURA.

1.7 SUPERFICIE (km2).

1.7.1. Suelo Urbano (Km2).

1.8 ALTURAS PRINCIPALES. Montañas, Picos.

1.8.1 Unidades Geográficas abastecedoras del municipio

1.9 DIVISION TERRITORIAL CABECERA MUNICIPAL.

1.10 RED URBANA GEODÉSICA.

1.11 DIVISION TERRITORIAL - CORREGIMIENTOS.

1.11.1 Centro poblado del corregimiento de Barcelona.

1.11.2 centro poblado del corregimiento la Virginia.

1.12 AREA RURAL

1.12.1 Unidad agrícola familiar municipio de Calarcá

1.12.2 Veredas

1.12.3 centros poblados

1.12.4 Condominios campestres

1.13 CORREDORES SUBURBANOS.

1.13.1 División eclesiástica

1.14 DIVISION JUDICIAL

1.14.1 DIVISIÓN JUDICIAL POR JUZGADOS

1.15 DIVISION NOTARIAL Y DE REGISTRO.

1.16 COMANDOS PUESTOS DE POLICIA.

1.17 AREAS DE RESERVA HIDRICA Y PROTECCION

1.18 RECURSOS HIDRICOS.

1.19 UNIDADES HIDROGRÁFICAS ABASTECEDORAS DEL MUNICIPIO DE CALARCÁ

2. DEMOGRAFÍA:

2.1 POBLACIÓN MUNICIPIO DE CALARCA- PROYECCION CENSO DANE 2019.

2.2 POBLACION ESTIMADA POR GRUPOS DE EDAD

2.3 POBLACION FOCALIZADA EN LA BASE DE DATOS SISBEN

2.4 PERSONAS SEGÚN ESTADO CIVIL FOCALIZADAS EN LA BASE DE DATOS SISBEN

2.5 PERSONAS SEGÚN TIPO DE DOCUMENTO FOCALIZADAS EN LA BASE DE DATOS SISBEN

2.6 PERSONAS SEGÚN LA ACTIVIDAD REALIZADA FOCALIZADA EN LA BASE DE DATOS SISBEN

2.7 PROGRAMA FAMILIAS EN ACCION:

2.8 POBLACION VICTIMA DEL CONFLICTO ARMADO.

2.8.1 Ubicación geográfica.

2.8.2 Población Victima del Conflicto Armado por grupo de edad y sexo.

2.8.3 Población Victima del Conflicto Armado que presenta alguna discapacidad.

2.8.4 Población afrocolombiana Victima del Conflicto Armado.

2.8.5 Población afiliada al régimen subsidiado en salud

2.8.6 Programa Colombia Mayor.

2.8.7 Adultos Mayores Aprobados en Centros Vida.

3. SALUD Y BIENESTAR SOCIAL.

3.1 ORGANISMOS DE SALUD

3.2 PRINCIPALES CAUSAS DE MORBILIDAD GENERAL

3.3 TOTAL CONSULTAS EN EL MUNICIPIO AÑO 2019.

3.4 NACIMIENTOS INTRA HOSPITALARIOS 2019.

3.4.1 Recién nacidos y lugar de residencial 2019

3.4.2 Nacidos vivos con bajo peso 2019.

3.5 NACIMIENTOS REGISTRADOS EN NOTARIAS 2019.

3.6 NÚMERO DE DEFUNCIONES POR GRUPO DE EDAD 2019.

3.7 NÚMERO DE DEFUNCIONES EN EL MUNICIPIO 2019.

3.7.1 mortalidad fetal por genero 2019

3.8 NÚMERO DE RECIEN NACIDOS POR OCURRENCIA EN LA E.S.E HOSPITAL LA MISERICORDIA.

3.9 CARACTERISTICAS MÁS IMPORTANTES RECIEN NACIDOS.

3.10 TIPO DE PARTO.

3.11 EDADES DE LAS MADRES GESTANTES

3.12 NÚMERO DE CAMAS HOSPITALARIAS Y RENDIMIENTO

3.13 VACUNACIONES REALIZADAS POR BIOLÓGO

3.14 CASOS DE DIFTERIA, TETANO, TOSFERINA, SARAMPION Y TUBERCULOSIS PULMONAR

3.15 SITUACION NUTRICIONAL MENORES DE 5 AÑOS

3.15.1 Situación nutricional (talla /edad) en menores de 5 años.

3.15.2 Situación nutricional (peso/talla) en menores de 5 años

3.15.3 Situación nutricional (peso/edad) en menores de dos años.

3.16 TRAMITES COMISARIA DE FAMILIA

3.16.1 Violencia intrafamiliar y de alimentos

3.16.2 Restablecimiento derechos niños, niñas y adolescentes.

3.16.3 Procesos que se realizan en el juzgado.

3.16.4 Otros procesos

3.17 DELITOS CONTRA LA VIDA Y LA INTEGRIDAD PERSONAL

3.18 DELITOS CONTRA EL PATRIMONIO ECONOMICO

3.18.1 VIOLENCIA CONTRA LA MUJER

3.18.2 ENTIDA ALA CUAL MAS SE DENUNCIA VLENCIAS

3.18.3 EDAD PROMEDIO E VICTIMA

3.18.4 MODALIDA DE VIOLENCIA EN CONTRA DE LA MUJER

3.18.5 PARENTESCO FAMILIAR CON LAS VICTIMAS

3.19 DELITOS CONTRA LA LIBERTAD INTEGRIDAD, Y FORMACION SEXUAL

3.20 DELITOS CONTRA LA FAMILIA

3.21 DELITOS CONTRA LA SEGURIDAD Y LA SALUD PÚBLICA.

3.22 ORGANISMOS DEL SOCORRO

3.23 PLANES DE CONTINGENCIA ATENDIDOS POR LA DIRECCION

**3.24 FORTALECIMIENTO GRUPOS DE SOCORRO
OPERATIVA DE GESTION DEL RIESGO DESASTRES.**

4. EDUCACION:

4.1 ESTABLECIMIENTOS EDUCATIVOS 2019.

**4.2 INSTITUCIONES EDUCATIVAS Y ESTABLECIMIENTOS EDUCATIVOS
OFICIALES 2019.**

4.3 ESTABLECIMIENTOS EDUCATIVOS PRIVADOS 2019.

4.4 MATRICULA 2019 - Sector Oficial.

4.5 MATRICULA 2019 - Sector No Oficial.

4.6 MATRICULA SECTOR OFICIAL POR AREAS RURAL Y URBANA 2019.

4.7 JORNADA ESPECIAL EDUCACION ADULTOS.

**4.8 PREESCOLAR, BASICA PRIMARIA, BASICA SECUNDARIA, EDUCACION
MEDIA.**

**4.8.1 Número de Alumnos Aprobados, Desertores, Reprobados Municipio de
Calarcá.**

4.8.2 Número de Alumnos Desertores Municipio de Calarcá I.E. Oficiales.

4.9 INDICES DE COBERTURA BRUTA - AÑO 2019.

**4.10 INDICES DE DESERCIÓN, TRASLADOS, APROBADOS REPROBADOS -
2019**

4.11 MATRICULA FINAL.

4.12 TASA DE COBERTURA BRUTA POR NIVEL EDUCATIVO

4.13 INDICADOR DE COBERTURA NETA POR NIVEL EDUCATIVO

**4.14 PERSONAS FOCALIZADAS EN LA BASE DE DATOS SISBEN QUE
ASISTEN A ESTABLECIMIENTOS EDUCATIVOS POR TIPO.**

**4.15 NUMERO DE PERSONAS FOCALIZADAS EN LA BASE DE DATOS SISBEN
POR NIVEL EDUCATIVO.**

4.16 POBLACION ESTUDIANTIL BENEFICIADA CON EL INCENTIVO ECONOMICO ACUERDO No. 017 DEL 2012.

4.17 POBLACION EN EL REGIMEN

5. SERVICIOS PÚBLICOS:

5.1 ACUEDUCTO

5.1.1 Fuentes abastecedoras de agua

5.1.2 Redes y acueducto

5.1.3 Número de suscriptores urbanos por sectores - cabecera municipal

5.1.4 Cobertura - cabecera municipal

5.1.5 Número de suscriptores por sectores corregimiento de Barcelona

5.1.6 Cobertura centro poblado del corregimiento de Barcelona

5.1.7 Número de suscriptores urbanos por sectores centro poblado del corregimiento

la Virginia.

5.1.8 cobertura centro poblado del corregimiento de la Virginia

5.2 ALCANTARILLADO.

5.2.1 Redes de alcantarillado

5.2.2 Número de suscriptores urbanos por sectores

5.2.3 Cobertura alcantarillado suscriptores por estrato socioeconómico residencial cabecera municipal

5.2.4 Cobertura alcantarillado suscriptores por estrato socioeconómico residencial corregimiento de Barcelona.

5.2.5 Cobertura de alcantarillado suscriptores por estrato socioeconómico residencial centro poblado corregimiento la Virginia

5.2.6 Cobertura alcantarillado - centro poblado del corregimiento de la Virginia.

5.3 ASEO

5.3.1 Aspectos generales del servicio de aseo

5.3.2 Proyecciones de crecimiento del número de usuarios por estrato del servicio de aseo en el municipio de Calarcá.

5.3.3 Aspectos generales del servicio de aseo.

5.3.4 Cobertura por estrato socioeconómico.

5.4 SUBSIDIO A LOS SERVICIOS PUBLICOS DOMICILIARIOS POR EMPRESA.

5.4.1 Número de subsidios otorgados por empresas prestadoras de servicios públicos domiciliarios de acueducto, alcantarillado y aseo

5.4.2 Ejecuciones subsidio de servicios públicos domiciliarios por empresas.

5.5 ENERIGIA ELECTRICA

5.5.1 Suscritos municipio de Calarcá

5.5.2 Suscritos en los centros poblados.

5.5.3 Suscriptores de energía por estrato.

5.5.4 Alumbrado público actividades de inversión.

5.6 GAS DOMICILIARIO

5.6.1 Suscriptores gas domiciliario según estrato socioeconómico

5.6.2 Número de suscriptores urbanos y rurales por sectores

5.6.3 ventas de gas y proporción del municipio de Calarcá.

5.7 PLAZA DE MERCADO

6. VÍAS Y TRANSPORTE:

6.1 Distancias y categorías de las vías

6.1.1 Vías rurales a cargo de la Gobernación

6.1.2 Vías rurales a cargo de INVIAS

6.1.3 Clasificación de las vías rurales acorde a su capa rodamiento

6.1.4 Puentes y obras

6.1. 5 Corredores transversales viales de la zona rural

6.1 6 Amueblamiento urbano

6.2 Causa de los accidentes de tránsito por condición.

6.2.1 Condición de la vía

6.2.2 Condiciones del conductor de motocicleta o bicicleta

6.2.3 Condiciones del accidente

6.2.4 Condiciones del pasajero

6.2.5 Condiciones del peatón.

6.2.6 Condiciones del vehículo

6.2.7 Total accidentes por condición.

6.3 HERIDOS EN ACCIDENTE POR SEXO Y MES

6.4 SEMAFORIZACION

6.5 ACCIDENTALIDAD

6.6 ACCIDENTES POR GRAVEDAD MES A MES AÑO 2019.

6.7 ACCIDENTES POR PERIODO DEL DIA

6.8 ACCIDENTES SEGÚN ESTADO DE LA VÍA

6.9 TRAMITES OFICINA TRANSITO Y TRANSPORTE

6.9.1 Tarjetas de operación

6.9.2 Tramites oficina tránsito y transporte

6.9.3 Movimiento parque automotor por servicio 2019.

7. EQUIPAMIENTO:

7.1 EDIFICIOS Y SEDES INSTITUCIONALES.

7.2 CENTROS DE RECLUSION.

7.3 ESCENARIOS DEPORTIVOS Y UBICACION.

7.4 ESCENARIOS CULTURALES.

8. SECTOR AGROPECUARIO:

8.1 SUBSECTOR PECUARIO

8.1.1 Población ganado Bovino.

8.1.2. Producción de leche.

8.1.3 Población ganado porcino.

8.14 Inventario apícola y producción de miel

8.15 Población avícola

8.16 Inventario de peces y variables.

8.17. Población de otras especies pecuarias.

8.2. Cultivos anuales o transitorios

8.2.1 Cultivos permanentes

8.2.2 plantaciones forestales

8.3 RELACION DE ASOCIACIONES AGROPECUARIAS

8.4 Animalista

8.5 AMBIENTE

8.6 CURSOS OFRECIDOS

9. CATASTRO Y PROPIEDAD RAIZ:

9.1 TAMAÑO Y DISTRIBUCION DE LA PROPIEDAD EN HERCTAREAS

9.2 PREDIOS URBANOS Y RURALES.

9.3 NUMERO DE PROPIETARIOS URBANOS Y RURALES

9.4 PREDIOS DE PROPIEDAD DEL MUNICIPIO DE CALARCÁ.

9.5 LICENCIAS.

10. INDUSTRIA Y COMERCIO:

10.1 EMPRESAS REGISTRADAS EN CAMARA DE COMERCIO.

10.2 MICROEMPRESAS REGISTRADAS EN CAMARA DE COMERCIO.

10.3 PERSONAS NATURALES Y/O JURIDICAS REGISTRADAS EN CAMARA DE COMERCIO.

11. CULTURA:

11.1 SEMILLEROS ARTISTICOS Y CULTURALES.

11.2 ORGANIZACIONES CULTURALES REGISTRADAS EN CAMARA DE COMERCIO.

11.3 GRUPOS Y ORGANIZACIONES ARTISTICAS ACTIVAS DEL MUNICIPIO DE CALARCÁ.

11.4 EVENTOS CULTURALES ARTISTICOS REALIZADOS A NIVEL REGIONAL Y NACIONAL.

11.5 INVENTARIO DEL PATRIMONIO EN EL ARTE PÚBLICO.

12. TURISMO:

12.1 ATRACTIVOS TURISTICOS. Parques, reservas

12.2 ATRACTIVOS PERTENECIENTES AL CORREDOR TURISTICO

12.2.1 Infraestructura hotelera

12.2.2 Hoteles, estancias, posadas, urbanos

12.2.3 Hoteles, estancias, posadas, eco fincas rurales.

12.3 RESTAURANTES

12.3.1 Restaurantes urbanos.

12.3.2 Restaurantes rurales.

13. DEPORTE:

13.1 EVENTOS RECREO - DEPORTIVOS.

13.2 EVENTOS COMPETITIVOS.

13.3 DISCIPLINAS DEPORTIVAS 2019.

14. VIVIENDA:

14.1 PROYECTOS DE VIVIENDA REALIZADOS

14.2 DEFICIT DE VIVIENDA

15. CONCEJO MUNICIPAL.

15.1 RELACION CONCEJALES 2019.

15.2 MESA DIRECTIVA 2019.

15.3 COMISIONES PERMANENTES DEL CONCEJO 2019.

15.4 PROYECTOS DE ACUERDO MUNICIPALES 2019.

16. ACUERDOS DEL CONCEJO

17. FINANZAS

17.1 ejecución presupuestal año 2019

17.2 Ejecución de ingresos 2019.

17.3 inversión por sector del S.G.P

18. BANCO DE PROGRAMAS Y PROYECTOS

18.1 PROYECTOS DEL MUNICIPIO

19. COMITES E INSTANCIAS DEL ORDEN MUNICIPAL

19.1 Relación de los comités e instancias en el orden municipal.

19.2 Administración Central.

19.2.1 Dependencia de la Administración Central.

19.3 TICS

1. ASPECTOS GENERALES DEL MUNICIPIO.

1.1. RESEÑA HISTÓRICA:

La región que los historiadores han denominado "del Quindío", fue ocupada hasta los inicios del siglo XVII por los pueblos indígenas Quimbaya y Quindos, pueblos que fueron agredidos y sometidos por los españoles, siendo de marcada relevancia histórica la feroz oposición dirigida por el Cacique Calarcá del pueblo Pijao, quienes habitaron en el valle del Tolima, los Andes Centrales, margen oriental, hasta sucumbir a manos de los conquistadores de la Península Ibérica.

Luego de un periodo aproximado de 200 años, la región fue redescubierta por pobladores llegados de diferentes regiones del país (Antioquia, Cundinamarca, Boyacá, Tolima, Santander y Cauca), quienes llegaron en busca de minas de oro y guacas, encontrando una tierra de



excelente condición climática para la vida y el establecimiento de poblados. A partir de las permanentes incursiones a esta nueva región, se pensó en la constitución de un asentamiento que permitiera el aprovechamiento de la riqueza que ofertaba la zona, así como obviar las grandes dificultades que presentaba el abordaje permanente del Camino Nacional (ruta a Salentó-Tolima).

Para el 29 de junio de 1886, se firma el acta de fundación de Calarcá, mediante la protocolización hecha por la Junta Fundadora, integrada por los señores Pedro María Osorio,

Jesús María Buitrago, Baltasar González, Román María Valencia y Segundo Henao, actuó como secretario Francisco Velásquez y testigos del acontecimiento los señores Luis Tabares, Manuel Ocampo y los hermanos Ramón y Juan de Jesús Herrera.

Cuatro años después el Concejo Municipal de Salento, le otorgó al naciente territorio poblado, el carácter de Corregimiento. En el año de 1905, obtuvo la categoría de Municipio y se consolidó el Centro Poblado existente, como Cabecera Municipal.

Las Tierras templadas de esta zona del país (1000-2000 M.S.N.M), sirvieron de enclave a una de las industrias más fructíferas de inicios de siglo XX en Colombia. En la década de los 20, el auge de la industria cafetera se evidenció en la región conocida geográficamente como la zona de la hoya del Quindío. "Aun en la hoya del Quindío, donde la colonización ha sido relativamente reciente y donde hoy, más que en cualquier otra parte de Colombia, el Café es el Rey, la mayor parte de los Cafetales se establecieron en tierras que habían sido anteriormente pastizales y

selva nativa, y aunque el cultivo se ajusta admirablemente al patrón de colonización de los pequeños propietarios

establecidos, nunca hizo parte del sistema inicial de colonización". Este auge Cafetero se mantuvo constante hasta la década de los 90 donde el pacto de cuotas internacionales que regulaban esta Industria se rompió y el sector entró en crisis.

El Municipio de Calarcá no fue ajeno a la violencia bipartidista de finales de los años 40, hasta entrada la década de los 60, que marcó el devenir del municipio, la región y el país. Durante la década de los 50 fue muy constante el corte institucional que sufrió el sistema democrático en el municipio, lo cual se puede deducir de los diferentes periodos en los que se tuvo alcaldes militares.

1.2. RESEÑA JURÍDICA:

Ordenanza de Constitución de Calarcá: El Municipio de Calarcá Quindío fue creado por la Ordenanza No. 36 de julio 7 de 1904 de LA ASAMBLEA DEL DEPARTAMENTO DEL CAUCA.

1.3. SÍMBOLOS MUNICIPALES: SIMBOLOGÍA MUNICIPAL:



▪ **La Bandera:**

Adoptada oficialmente mediante el Acuerdo No. 17 de Agosto de 1.973, emanado del Honorable Concejo Municipal, conformada por tres franjas horizontales de igual tamaño: Verde, Blanca y Roja.



▪ **El Escudo:**

Adoptado oficialmente mediante Acuerdo 17 de agosto de 1973, emanado del honorable Concejo Municipal. Forma: La del escudo español, compuesto, cortado y medio partido, cantón de jefe en sinople, cantón diestro de punta en blanco o plata y cantón siniestro de punta. Piezas honorables: sobre el cantón de jefe, la efigie del Cacique Calarcá de perfil, en oro, colocada en la parte central, mirando a la siniestra. En el cantón diestro, rama de café frutado, inclinada a la diestra. En el cantón siniestro, pluma clásica en oro, inclinada a la siniestra. Timbre en cimera corona real en oro y lambrequines que descienden por los contornos laterales del escudo hasta las dos terceras partes de los cantones de punta.

Divisa: En la parte inferior del escudo van como ornamento, colocado en una cinta flotante en plata, las letras del lema: valor, trabajo, cultura, en oro. Entre la punta del escudo y la divisa, el año de fundación de la ciudad: 1.886, igualmente en oro.

Dimensiones: Longitud (6) y Altitud (5) en cualquiera que sea el tamaño.

• **El Himno:**

Adoptado oficialmente mediante acuerdo 006 de mayo 20 de 1.994 emanado del Honorable Concejo Municipal.

CORO

Del Cacique temible heredaste
La bravura, el coraje, el valor
De la patria eres hija mimada
Que pregona riqueza, esplendor

I

A tus campos, colinas y valles
Con derroche natura premió
Y eres joven, gentil y galante
Que en la fronda del valle surgió

II

Tus colinas entrañas de oro
Por los ríos lo dejas correr
Y tus campos de verde esmeralda
Los matiza de rojo el café

III

El trabajo estimula a tus hijos
Y en matronas de noble linaje

Su orgullo fundó la ciudad.

V

En la paz del cortijo se amasa
Con fecundo sudor nuestro pan,
Y la sierra, el plantío y la vega,
Con un himno al trabajo, al afán

V

Por doquier, tu nombre blasona
De la raza civismo y poder
Porque tienes anhelos de gloria
Y es prolijo tu afán de ascender

VI

Te fundaron valientes sin odio
Veteranos patriarcas del bien
Que la patria consagra orgullosa
Como ejemplo a tus hijos también

Letra: Eduardo Isaza.

Música: Rafael Ruiz.

1.4. DATOS GENERALES DEL MUNICIPIO:

FUNDADOR(ES)	AÑO DE FUNDACIÓN	AÑO DE CREACIÓN
Pedro María Osorio. Jesús María Buitrago. Baltasar González. Segundo Henao. Román María Valencia. Francisco Velásquez (Secretario). Luis Tabares (Testigo). Manuel Ocampo (Testigo). Ramón de Jesús Herrera (Testigo). Juan de Jesús Herrera (Testigo).	1.886	1.904 - 1905
<i>Fuente: Secretaría de Planeación.</i>		

1.5. LIMITES GENERALES DEL MUNICIPIO:

PUNTOS CARDINALES.	MUNICIPIOS.	LONGITUD (Kms).
Norte.	Salento.	17.9
Oriente.	Cajamarca.	6.7
Occidente.	Armenia.	30.8
Occidente.	Tebaida.	5.2
Sur.	Caicedonía.	7.9
Sur.	Buenavista.	18.8
Sur.	Pijao.	
Sur.	Córdoba.	
<i>Fuente: Secretaría de Planeación.</i>		

1.6. LOCALIZACIÓN GEOGRÁFICA, TEMPERATURA Y DISTANCIA A LA CAPITAL.

LOCALIZACIÓN.		ALTURA SOBRE EL NIVEL DEL MAR.	TEMPERATURA MEDIA.	DISTANCIA A LA CAPITAL (KMS).
LATITUD NORTE.	LONGITUD OESTE.			
4° 04' 56,57"	74° 04' 51,03"	1.573 Mts.	20.3 °C	7
<i>Fuente: Secretaría de Planeación</i>				

1.7. SUPERFICIE (Km2).

SUELO URBANO.	SUELO RURAL.	SUELO RURAL-SUBURBANA.	AREA TOTAL.
7.04	199.37	19.7	226.11
<i>Fuente: Secretaría de planeación</i>			

1.7.1. SUELO URBANO (Km2).

SUELO URBANO.	AREA KM2.
Cabecera Municipal.	6.26
Corregimiento de Barcelona.	0.63
Corregimiento de La Virginia.	0.15
AREA TOTAL.	7.04
<i>Fuente: Secretaría de Planeación</i>	

1.8. ALTURAS PRINCIPALES. Montañas, Picos.

NOMBRE DE LAS ALTURAS.	VEREDA.	ALTURA SOBRE EL NIVEL DEL MAR.
PAISAJE DE MONTAÑA M2: Paisaje de Montaña suelos y vigas peri glaciares de clima extremadamente frío y pluvial.	El Túnel - Alto del Campanario.	3.500-3.600 M.S.N.M
PAISAJE DE MONTAÑA M3: Paisaje de montaña, suelos de relieve filas y vigas.	El Túnel - Las Auras.	3.000-3.500 M.S.N.M
PAISAJE DE MONTAÑA M4: Paisaje de montaña, suelos de relieve, filas y vigas, de clima frío muy húmedo.	Franja ancha de orientación norte-sur en el municipio.	1.800 - 3.000 M.S.N.M

PAISAJE DE PIEDEMONTE P3: Suelos del abanico torrencial, de clima medio húmedo	La Virginia, La Paloma, Puerto Rico, La Bohemia, La Bella, Potosí, La Española, La Albania, El Calabazo, Río Verde y La Granja.	1.300 - 1.600 M.S.N.M
PAISAJE PIEDEMONTE P5: Suelos de vallecitos de clima frío, muy húmedo y medio húmedo.	Calle Larga, Playa Rica y La Cabaña.	1.000 - 2.300 M.S.N.M
<i>Fuente: Secretaría de Planeación.</i>		

1.8.1 UNIDADES HIDROGRÁFICAS ABASTECEDORAS DEL MUNICIPIO DE CALARCÁ

PARAMETRO	SIMBOLO	RIO SANTO DOMINGO	SANTO DOMINGO BOCATOMA	SAN RAFAEL	EL SALADO	EL NARANJAL	UNIDADES
Área	A	155.704	53.744	4.061	0.781	0.223	Km2
Perímetro	P	61.350	33.506	9.256	3.472	1.935	Km

1.9. DIVISION TERRITORIAL CABECERA MUNICIPAL:

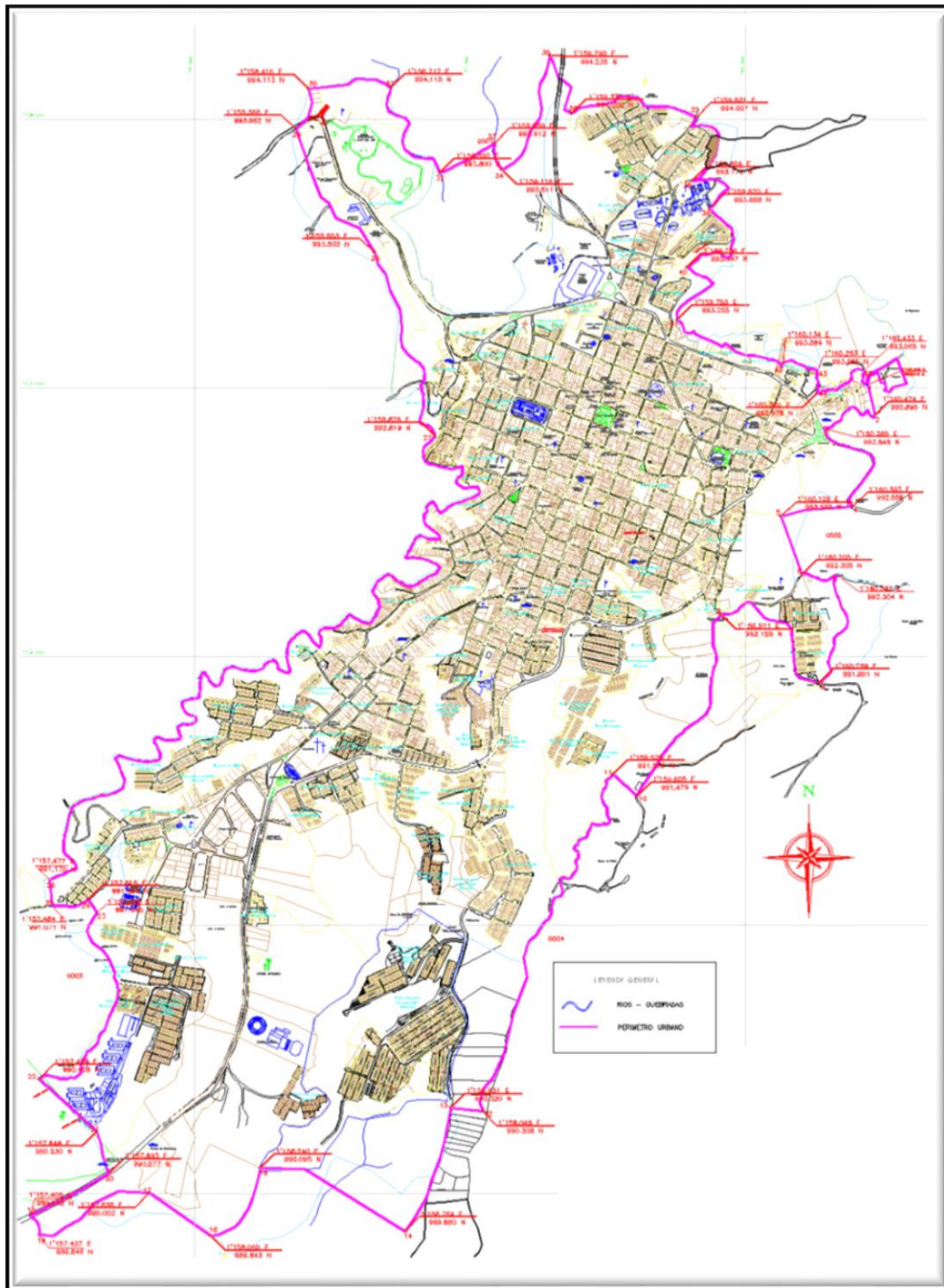

No.	BARRIOS.	UNIDADES PREDIALES CON EDIFICACIÓN.
1	Barrio Antonio Nariño.	25
2	Barrio Antonio Santos.	114
3	Barrio Balcones.	103
4	Barrio Balcones de la Villa.	494
5	Barrio Berlín.	66
6	Barrio Caldas.	307
7	Barrio Cristo Rey.	48
8	Barrio Colón.	80
9	Barrio Chambranas.	154
10	Barrio Ecomar.	119
11	Barrio el Bosque.	12
12	Barrio el Cacique.	225
13	Barrio el Jardín.	73
14	Barrio el Laguito.	48
15	Barrio el Manantial.	177
16	Barrio el Pescador.	42
17	Barrio el Pinar.	20
18	Barrio el Porvenir.	97
19	Barrio el Prado.	53
20	Barrio Gómez.	26
21	Barrio Guaduales I.	183
22	Barrio Guaduales II etapa.	35
23	Barrio Guaduales III etapa.	231
24	Barrio Guaduales IV etapa.	55
25	Barrio Jorge Eliecer Gaitán.	495
26	Barrio Joaquín Lopera.	18
27	Barrio Laureles I etapa.	185
28	Barrio Laureles II etapa.	64
29	Barrio Lincon.	206

30	Barrio la Arboleda.	31
31	Barrio la Esperanza.	283
32	Barrio la Floresta.	71
33	Barrio la Huerta.	396
34	Barrio la Isla.	40
35	Barrio la Pista.	29
36	Barrio la Primavera.	22
37	Barrio las Aguas.	64
38	Barrio las Américas.	278
39	Barrio las Camelias.	192
40	Barrio las Ferias.	100
41	Barrio las Palomas.	210
42	Barrio las Quintas.	136
43	Barrio las 25 Casas.	26
44	Barrio los Colores.	12
45	Barrio los Tanques.	47
46	Barrio Luis Carlos Galán.	219
47	Barrio Llanitos Piloto.	322
48	Barrio Llanitos de Gualara.	942
49	Barrio Margarita Hormaza.	158
50	Barrio Marruecos.	12
51	Barrio Martiniano Montoya.	38
52	Barrio Montecarlo.	34
53	Barrio Naranjal.	128
54	Barrio Ortega.	46
55	Barrio Oscar Tobón.	48
56	Barrio Plazuelas de la Villa.	188
57	Barrio Popular.	67
58	Barrio Pradera Baja.	94
59	Barrio Pradera Alta.	128

60	Barrio Portal de Balcones.	12
61	Barrio Portal del Quindío.	37
62	Barrio Quintas del Cacique	197
63	Barrio Rincón del Bosque.	92
64	Barrio Robledo	85
65	Barrio San José	318
66	Barrio Santa Luisa de Marillac	15
67	Barrio Santander	128
68	Barrio Segundo Henao	60
69	Barrio Simón Bolívar	496
70	Barrio Serviwienda	106
71	Barrio Varsovia	67
72	Barrio Valdepeñas	223
73	Barrio Valencia	98
74	Barrio Versailles	255
75	Barrio Villa Astrid Carolina.	111
76	Barrio Villa Italia	125
77	Barrio Villa Jazmín	24
78	Barrio Villa Tatiana I etapa	201
79	Barrio Villa Tatiana II etapa	124
80	Barrio Zaguanes	88
81	Conjunto Portal de la Pradera	20
82	Conjunto Residencial Quintas de Firenze	18
83	Conjunto Torres del Prado	29
84	Urbanización Aomeca	30
85	Urbanización Bioma	35
86	Urbanización Bomberos	26
87	Urbanización el Recuerdo	60
88	Urbanización el Palmar de la Sierra	39
89	Urbanización Inés Juliana	12

90	Urbanización las Camelias	44
91	Urbanización las Palmas	237
92	Urbanización las Terrazas	37
93	Urbanización las Villas	10
94	Urbanización Segundo Henao	32
95	Urbanización Veracruz	618
96	Urbanización Villa Grande	23
97	Urbanización Villa Inés	32
98	Urbanización Villas del Café	39
99	Urbanización 21 de Mayo	22
100	Sector Alto del Rio	8
101	Sector Fundadores	5
102	Sector Giraldo	0
103	Sector Gonzales	3
104	Sector Indígena	15
105	Sector Ladrilleras	18
106	Sector Milancito	4
107	Sector San Bernardo	11
108	Zona Centro	396
109	Barrio el Recuerdo	60
110	La Grecia	70
111	Torres de Laureles	40
112	Venecia	16
113	Torre de Zaguanes	40
114	Portal de Balcones	88
115	Edificio Santa Clara	10
116	Quintas del Prado	11
117	Ibiza Plaza	21
118	CK 23 Apartamentos	18
TOTAL UNIDADES CON EDIFICACION.		13.175
<i>Fuente: Secretaría de Planeación.</i>		

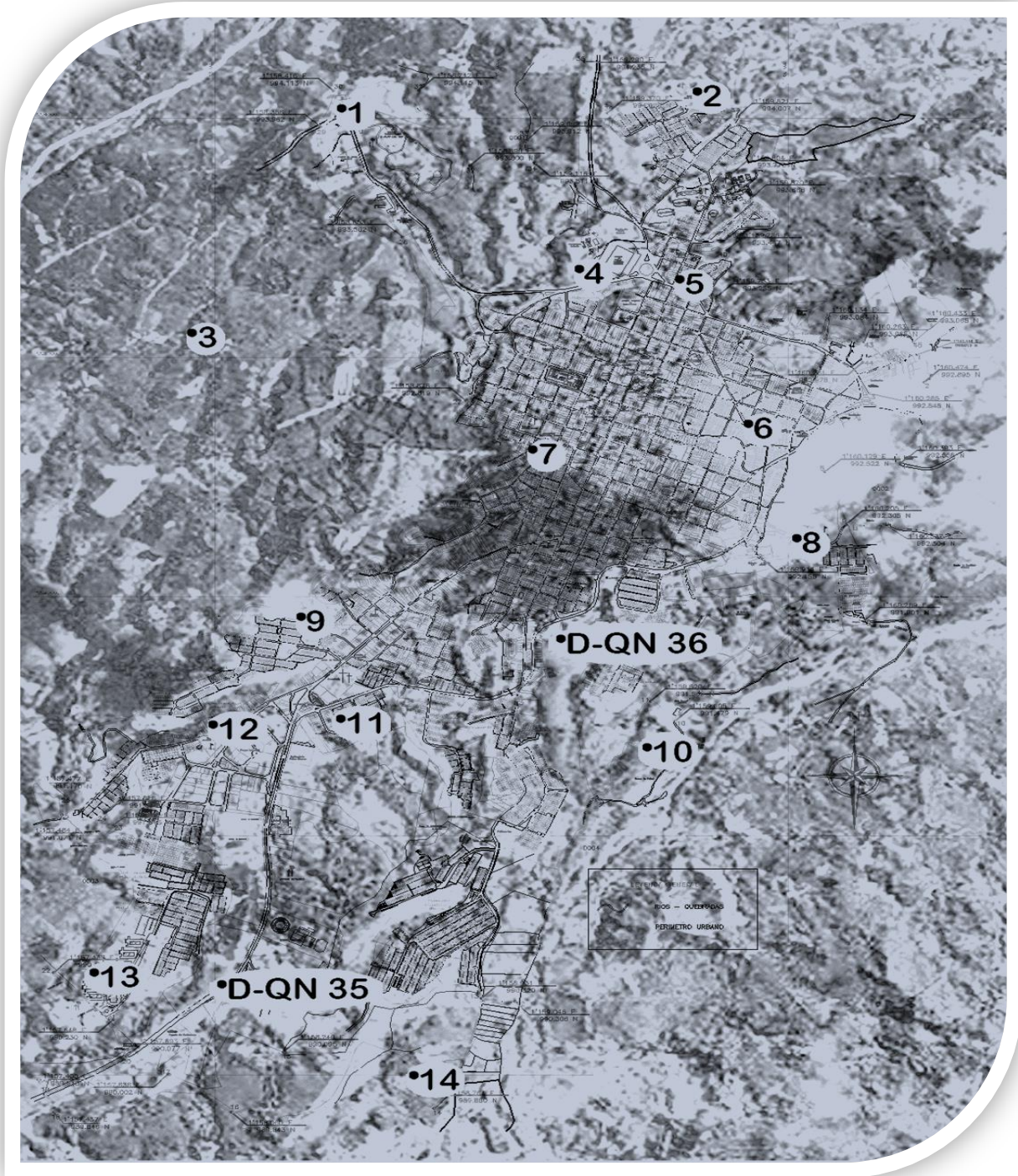

10. RED URBANA GEODÉSICA:

COORDENADA PLANA E.	COORDENADA PLANA N.	MOJÓN.	ALTURA GPS.	COORDENADA GEOGRÁFICA N.	COORDENADA GEOGRÁFICA E.
1159913.03	992718.37	M-CA06	1527.20	4° 31' 44,20" N	75° 38' 12,35" O
1158470.15	994020.26	M-CA01	1543.79	4° 32' 26,58" N	75° 38' 59,07" O
1157895.32	993082.72	M-CA03	1509.35	4° 31' 56,10" N	75° 39' 17,77" O
1159291.57	993391.63	M-CA04	1535.40	4° 32' 06,07" N	75° 38' 32,47" O
1159690.53	994102.34	M-CA02	1559.50	4° 32' 29,17" N	75° 38' 19,49" O
1159642.68	993322.21	M-CA05	1543.35	4° 32' 03,79" N	75° 38' 21,09" O
1157972.15	990136.06	D-QN 35	1478.96	4° 30' 20,20" N	75° 39' 15,47" O
1157138.05	989924.80	M-CA15	1465.02	4° 30' 13,38" N	75° 39' 42,53" O
1157614.12	990284.67	M-CA13	1475.06	4° 30' 25,06" N	75° 39' 27,07" O
1158470.06	991415.19	M-CA11	1492.91	4° 31' 01,80" N	75° 38' 59,24" O
1158017.56	991375.98	M-CA12	1494.25	4° 31' 00,55" N	75° 39' 13,91" O
1158326.20	991855.45	M-CA09	1501.60	4° 31' 16,14" N	75° 39' 03,87" O
1160099.04	992216.33	M-CA08	1528.28	4° 31' 27,77" N	75° 38' 06,36" O
1159589.27	991326.04	M-CA10	1464.77	4° 30' 58,82" N	75° 38' 22,95" O
1159141.05	992592.89	M-CA07	1526.16	4° 31' 40,08" N	75° 38' 37,40" O
1158793.91	989866.22	M-CA14	1480.58	4° 30' 11,37" N	75° 38' 48,83" O
1159265.78	991756.00	D-QN 36	1515.24	4° 31' 12,84" N	75° 38' 33,41" O
1160402.42	992591.10	D-QN 34	1583.53	4° 31' 39,94" N	75° 37' 56,50" O

Nota los Puntos:

M-CA15: Ubicado en el Centro Poblado Milciades Segura.

D-QN 34: Ubicado en la Virgen Blanca.

1.11. DIVISIÓN TERRITORIAL - CORREGIMIENTOS.

1.11.1. CENTRO POBLADO DEL CORREGIMIENTO DE BARCELONA:



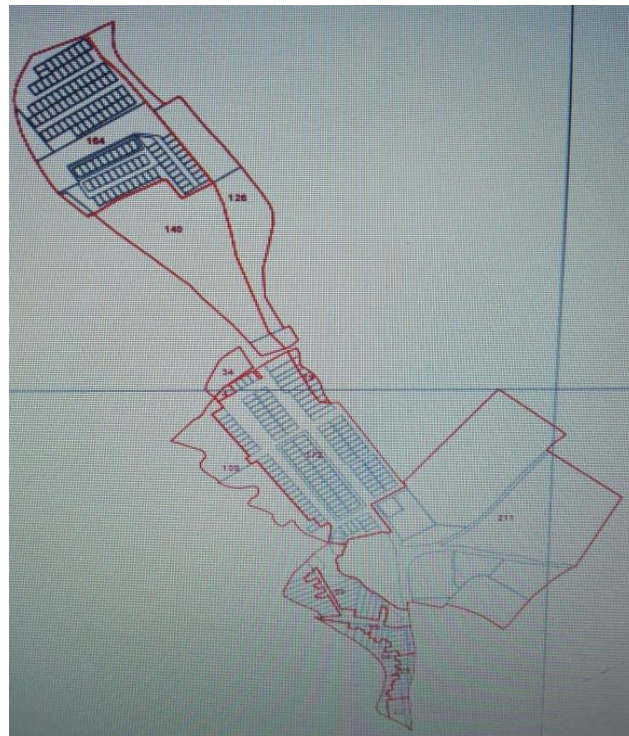

1.11.2. CENTRO POBLADO DEL CORREGIMIENTO LA VIRGINIA.

No.	BARRIOS.	UNIDADES PEDIALES CON EDIFICACIÓN.
1	Barrío Divino Niño.	118
2	Barrío Los Cafeteros.	133
3	Barrío Mariano Ospina.	39
TOTAL UNIDADES PEDIALES CON EDIFICACIÓN.		290
<i>Fuente: Secretaria de Planeación.</i>		

1.12. ÁREA RURAL:



1.12.1. UNIDAD AGRICOLA FAMILIAR MUNICIPIO DE CALARCA:

UAF MUNICIPAL	23.77Hectáreas.
----------------------	------------------------

1.12.2. VEREDAS:

1. BUENOS AIRES:	Buenos Aires Alto.
	Buenos Aires Bajo.
	El Chagualo.
	El Crucero.
	El Castillo.
	Chagualá.
2. LA PRADERA:	Pradera Alta.
	Pradera Baja.
3. EL CEBOLLAL:	El Cebollal.
	Los Tanques.
4. SAN RAFAEL:	San Rafael.
5. EL TÚNEL:	El Túnel.
6. LA PRIMAVERA:	La Primavera.
7. PUERTO RICO:	Puerto Rico.
8. LA FLORESTA:	La Floresta.
	La Zulia.
9. BOHEMIA:	Bohemia.
	Aguacatal.
	La Estrella.
10. LA BELLA:	La Bella.
	La Granja.
	Potosí.
11. LA ESPAÑOLA:	La Española.
12. LA ALBANIA:	La Albania.
13. TRAVESÍAS:	Travesías.
14. CALLE LARGA:	Calle larga.
15. RÍO VERDE:	Río Verde.
16. LA CABAÑA:	La Cabaña.

17. BARRAGÁN:	Barragán.
18. LA VIRGINIA:	La Virginia.
	La Rochela.
19. LA PALOMA:	La Paloma.
	Las Palmas.
20. SANTO DOMINGO:	Santo Domingo Alto.
	Santo Domingo Bajo.
21. LAS AURAS:	Las Auras.
22. PLANADAS:	Planadas.
23. QUEBRADANEGRA:	Quebradanegra.
	Vista Hermosa.
24. GUAYAQUIL:	Guayaquil Alto.
25. EL PENSIL:	El Pensil.
26. ALTO DEL OSO:	El Alto del Oso.
27. EL CALABAZO:	El Calabazo.
<i>Fuente: Secretaria de Planeación</i>	

1.12.3. CENTROS POBLADOS:

CENTRO POBLADO DEL CORREGIMIENTO DE BARCELONA.

No.	CENTROS POBLADOS.	UNIDADES PREDIALES CON EDIFICACIÓN.
1	Centro Poblado de Quebradanegra.	95
2	Centro Poblado Industrial La María.	61
3	Centro Poblado Milciades Segura.	56
4	Centro Poblado La Bella.	22
TOTAL		234
<i>Fuente: Secretaria de Planeación</i>		

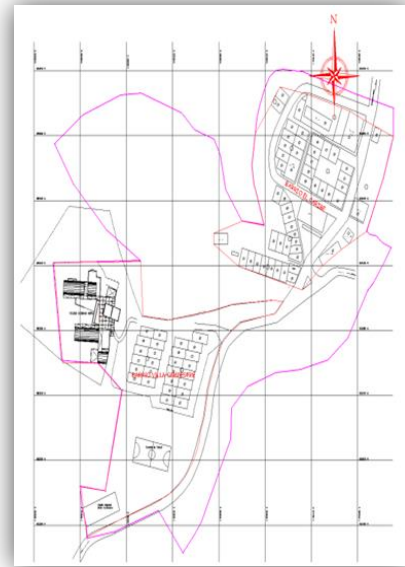
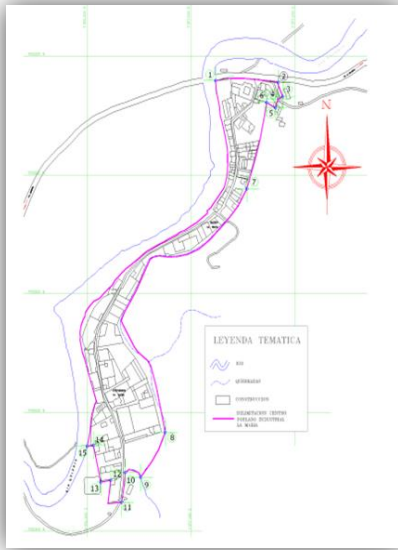

Centro Poblado Industrial La María.

Centro Poblado

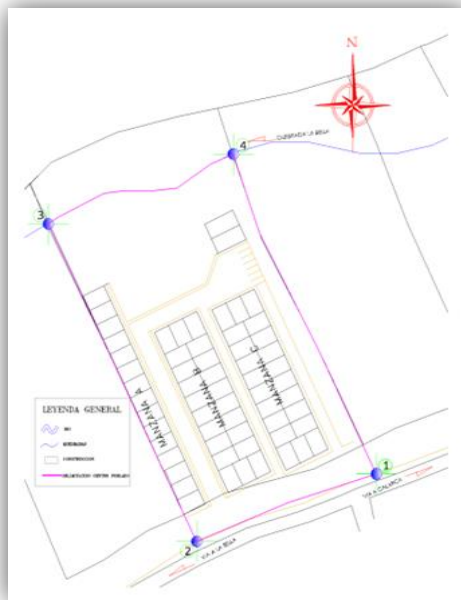

Centro Poblado Milciades Segura.

Centro

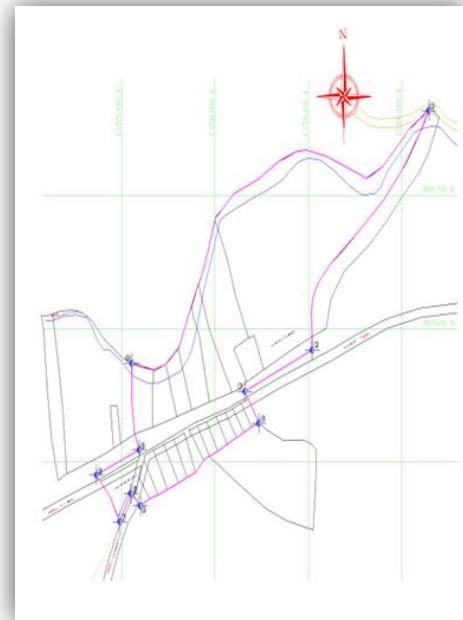

1.12.4. CONDOMINIOS CAMPESTRES:

No.	CONDOMINIOS CAMPESTRES.	UBICACIÓN.	NUMERO DE PREDIOS.
1	Agua Bonita.	Vereda la Albania.	36
2	Bosques de la Bella.	Vereda la Bella Vía a Barcelona.	24
3	Cooperativa Nacional de Cafeteros.	Vereda La Española.	14
4	Guayacanes.	Vereda La Española.	15
5	El Bosque.	Vereda La Española Km 7 Vía Barcelona.	26
6	El Remanso.	Vereda Calle Larga.	8
7	La Bella.	Vereda La Bella.	31
8	La Micaela.	Vereda La Bella.	30
9	Las Delicias.	Vereda La Bella.	14
10	Los Almendros.	Vereda Barragán.	65
11	Los Cipreses.	Vereda La Bella vía a Potosí.	13
12	Los Guayacanes.	Vereda La Bella.	10
13	Nogales de Combia.	Vereda la Bella.	14
14	Valle del Sol.	Vereda Barragán.	83
15	Potosi	Vereda La bella	
16	San Jose	Vereda El Aguacatal	
TOTAL CASAS CAMPESTRES:			383
<i>Fuente: Secretaria de Planeación.</i>			

1.13. CORREDORES SUBURBANOS:

CORREDORES SUBURBANOS.		HECTAREAS.
1	Corredor vial Calarcá - Armenia.	216,00
2	Corredor vial Calarcá - Chaguala.	197,25
3	Corredor vial Calarcá - La Bella.	49,00
4	Corredor vial Calarcá - La Línea.	477,24
5	Corredor vial Calarcá - La Bella - Barcelona - La Y - Balboa.	60,00
6	Corredor vial Barcelona - Barragán.	58,00
TOTAL SUELO SUBURBANO:		1.057,49
<i>Fuente: Secretaria de Planeación.</i>		

1.13.1. DIVISIÓN ECLESIAÍSTICA:

N°	NOMBRE IGLESIA Y/O PARROQUIAS.	RELIGIÓN.	DIRECCION.
1	Parroquia San José.	Católica.	Carrera 24 # 39 - 28
2	Parroquia Cristo Rey.	Católica.	Calle 30 # 26 - 71
3	Parroquia San Pedro Claver.	Católica.	Calle 35 # 27 - 15
4	Parroquia Nuestra Señora del Perpetuo Socorro.	Católica.	Laureles Casa Cural.
5	Parroquia Nuestra Señora del Carmen Barcelona.	Católica.	Centro poblado corregimiento de Barcelona. Calle 11 # 10-08.
6	Parroquia de Cristo Rey.	Católica.	Manzana F remanente Los Cafeteros Centro Poblado del Corregimiento de La Virginia.
7	Nuestra señora de Fátima.	Católica.	Vía puerto rico - frente barrio Llanitos.
8	Iglesia de Dios Ministerial de Jesucristo Internacional.	Cristiana.	Av. Colón # 15 - 60
9	Iglesia de Dios Ministerial de Jesucristo Internacional.	Cristiana.	Carrera 11 # 12 - 55 Centro Poblado del Corregimiento de Barcelona.
10	Iglesia de Dios Ministerial de Jesucristo Internacional.	Cristiana.	Carrera 25 # 42 - 55

11	Iglesia de Jesucristo de los Santos de los últimos días (Mormones).	Cristiana.	Calle 44 # 20 - 59
12	Cruzada Estudiantil y Profesional de Colombia.	Cristiana.	Carrera 25 # 44 -21
13	Iglesia Cristiana de los Testigos de Jehová.	Cristiana.	Calle 41#20-48
14	Iglesia Cristiana de los Testigos de Jehová.	Cristiana.	Centro poblado del corregimiento de Barcelona.
15	Unión Misionera Amor y Vida a las Naciones.	Cristiana.	Calle 40 #19-40
16	Iglesia Pentecostal Unida de Colombia.	Evangélica.	Carrera 24#32-40
17	Iglesia Adventista del Séptimo Día.	Cristiana.	Calle 35#23-34
18	Centro Misionero Bethesda.	Cristiana.	Calle 36#24-37
19	Iglesia San Damian	Catolica	Kr 25 cl 48 B/ El Prado

1.14. DIVISIÓN JUDICIAL:

Juzgado de circuito.				Juzgados municipales.		Comisaria de familia.
Civil	penal	Familia	Laboral	Civil	penal	
1	1	1	0	2	2	1
<i>Fuente: Secretaría de Gobierno y Asuntos Administrativos - Secretaria de Planeación.</i>						

1.14.1. DIVISIÓN JUDICIAL POR JUZGADO:

	JUZGADOS	DIRECCION	TELEFONO
1	Juzgado de Circuito Civil y Laboral	Carrera 23 # 39 - 22 Piso 2.	742 1130
2	Juzgado de Circuito Penal	Carrera 23 # 39 - 22 Piso 2.	742 1160
3	Juzgado Único de Familia y del Circuito.	Carrera 23 # 39 - 22 Piso 2.	743 5585
4	Juzgado Civil Municipal 1 y 2	Carrera 23 # 39 - 22 Piso 2.	742 1351 742 1127

5	Juzgado Penal Municipal 1 y 2	Carrera 23 # 39 - 22 Piso 2.	742 1662
<i>Fuente: Secretaría de Gobierno y Asuntos Administrativos - Secretaria de Planeación.</i>			

1.15. DIVISIÓN NOTARIAL Y DE REGISTRO:

OFICINA	DIRECTOR	DIRECCION	TELEFONO
Oficina de Registro de Instrumentos Públicos.	Julio Cesar López Espinosa.	Carrera 26 # 39-21 Piso 2	742 2879
Notaria Primera	Luis Fernando Martínez Ocampo	Carrera 26 # 40-00	743 3126
Notaria Segunda	Aurora Segura León.	Carrera 26 # 39-49	743 3163
Registraduría Municipal del Estado Civil	Harold Edward Lara soto	Calle 39 # 17-21	742 3263 742 1138
<i>Fuente: Secretaría de Gobierno y Asuntos Administrativos - Secretaria de Planeación</i>			

1.16. COMANDOS Y PUESTOS DE POLICIA:

	DIRECCION	TELÉFONO
Comando de Policía Calarcá	Calle 42 # 19-07	742 1121
Estación de Policía Barcelona	Carrera 10 # 10-30	765 6100
Estación de Policía Barragán	Vereda Barragán	753 7980
Centro de Atención Inmediata (CAI Móvil hay 2 se colocan en diferentes puntos de la ciudad)	NA	742 1121 312 2980003
CAI las américas	Carrera 27 entre calle 34 y	
<i>Fuente: Secretaria de Gobierno</i>		

1.17. AREAS DE RESERVA HIDRICA Y DE PROTECCION:

No	NOMBRE DEL PREDIO	VEREDA	ÁREA (HA)	FICHA CATASTRAL MATRICULA
1	El Encenillo	El Castillo	16.46	000100060072000 28238059
2	El Indostán	El Túnel	58.3	000100190008000 28230664
3	El Indostán - Las Brisas II	El Túnel	42.45	000100190039000 28228784
4	El Madroño	El Cebollal	6.5	000100060032000 2822249
5	El Paraíso	San Rafael	30	000100200029000 000100200028000 2823383
6	El Vergel	Las Auras	51.2	000100180021000 2827727
7	La Aurora	El Castillo	30	000100060087000 28238058

8	La Floresta I	Planadas	69	000100190002000 28220270
9	La Floresta II	El Castillo	35	000100060069000 2827708
10	La Playa	Quebradanegra	0.32	00010000295001
11	La Popa	Planadas	62.3	000100180015000 28228780
12	La Rivera	Planadas	80.44	000100190001000 28228055
13	La Samaria	Planadas	96	000100190003000 2826952
14	Letras Corinto Lote 2	Santo Domingo	18	000100190029000 282475
15	Vista Hermosa Lote 2	La Virginia	10.66	000100100261000 28238810

1.18. RECURSOS HIDRICOS: Ríos y Quebradas.

NOMBRE	
1	Río Barragán
2	Río Quindío
3	Río Santo Domingo
4	Río Verde
5	Quebrada Agua Bonita
6	Quebrada Aguacatal
7	Quebrada Buenos aires
8	Quebrada Espartillal
9	Quebrada el Campanario
10	Quebrada el Castillo
11	Quebrada el Cofre
12	Quebrada el Congal
13	Quebrada el Naranjal
14	Quebrada el Oso
15	Quebrada el Pescador
16	Quebrada el Salado
17	Quebrada la Bella
18	Quebrada la Bonita
19	Quebrada la Cabaña
20	Quebrada la Duquesa
21	Quebrada la Esmeralda
22	Quebrada la Gata
23	Quebrada la Picota
24	Quebrada la Pitala



INDICADORES DEMOGRÁFICOS DEL MUNICIPIO

25	Quebrada la Sonadora
26	Quebrada la Venada
27	Quebrada la Virginia
28	Quebrada las Marías
29	Quebrada los Patos
30	Quebrada Monteloro
31	Quebrada Pinares
31	Quebrada Planadas
33	Quebrada Pradera
34	Quebrada Quebradanegra
35	Quebrada la Quindianita
36	Quebrada San Antonio
37	Quebrada San Rafael
38	Quebrada Urita
39	Quebrada Yugury
<i>FUENTE: Secretaria de Desarrollo productiva</i>	

2. DEMOGRAFÍA.

2.1 POBLACIÓN CENSADA Y PROYECTADA POR ÁREA

2.1. POBLACIÓN MUNICIPIO DE CALARCÁ 2019- QUINDÍO, PROYECCION CENSAL DANE.

MUNICIPIO / DEPARTAMENTO.	POBLACIÓN PROYECTADA 2020.		
	TOTAL.	CABECERA	RESTO
CALARCÁ.	78.779	60.707	18.072
QUINDIO.	578.010	506.274	68.756
Fuente DANE			

Indicador	2005	2019	2020
Relación de dependencia General	58,12	53,09	53,49
Relación de dependencia infantil	45,32	37,1	36,62
Relación de dependencia senil	12,8	15,98	16,87
Índice de envejecimiento	28,25	43,08	46,06
Índice de longevidad	37,73	38,03	37,22
Relación de niños por mujer	35,72	33,25	34
Índice de renovación de la población activa	202	160	133,23
Índice de tendencia	94	100,39	99,30

2.2. POBLACION ESTIMADA POR GRUPO DE EDAD.

Grupos de Edades	Proyección poblacional 2019.			Proyección poblacional 2019.			Proyección poblacional 2020.		
	Total	Hombres	Mujeres	Total	Hombres	Mujeres	Total	Hombres	Mujeres
Total	79.779	39.354	39.425	79.174	39.578	39.596	79.574	39.802	39.772
0-4	6.414	3.302	3.112	6.381	3.287	3.094	6.334	3.268	3.066
5-9	6.389	3.304	3.085	6.387	3.303	3.084	6.383	3.300	3.083
10-14	6.291	3.262	3.029	6.282	3.257	3.025	6.269	3.244	3.025
15-19	6.195	3.202	2.993	6.143	3.182	2.961	6.123	3.183	2.940
20-24	6.564	3.416	3.148	6.400	3.333	3.067	6.253	3.256	2.997
25-29	6.368	3.291	3.077	6.499	3.375	3.124	6.562	3.422	3.140
30-34	5.321	2.676	2.645	5.460	2.771	2.689	5.625	2.879	2.746
35-39	4.801	2.395	2.406	4.831	2.401	2.430	4.886	2.427	2.459
40-44	4.584	2.337	2.247	4.608	2.349	2.259	4.631	2.355	2.276
45-49	4.611	2.306	2.305	4.531	2.283	2.248	4.478	2.270	2.208
50-54	4.834	2.340	2.494	4.794	2.329	2.465	4.733	2.309	2.424
55-59	4.461	2.128	2.333	4.555	2.170	2.385	4.625	2.202	2.423
60-64	3.721	1.754	1.967	3.819	1.799	2.020	3.927	1.849	2.078
65-69	2.970	1.371	1.599	3.080	1.420	1.660	3.179	1.464	1.715
70-74	2.127	937	1.190	2.215	980	1.235	2.311	1.023	1.288

75-79	1.522	653	869	1.541	646	895	1.564	646	918
80 y Más	1.606	680	926	1.648	693	955	1.691	705	986

Fuente: DANE - Proyecciones de población y cálculos propios

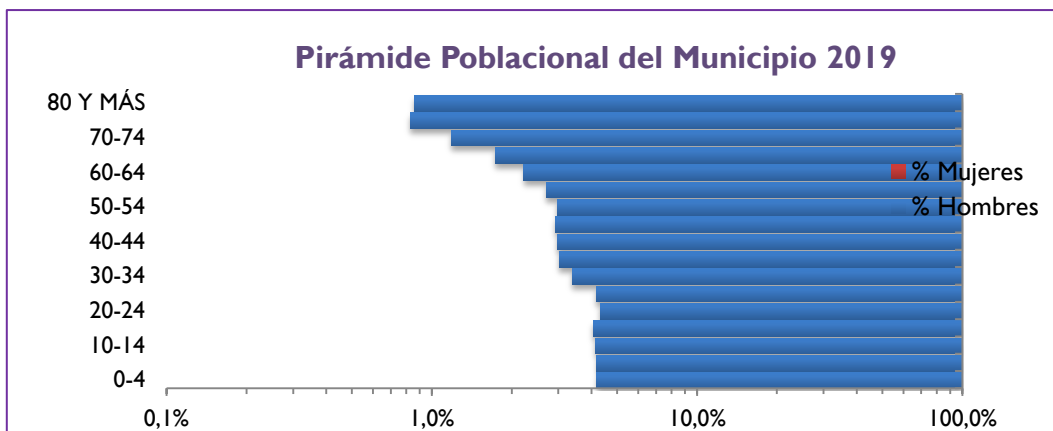

2.4. PERSONAS SEGÚN ESTADO CIVIL FOCALIZADAS EN LA BASE DE DATOS SISBEN.

ESTADO CIVIL						No	%
UNION LIBRE						10.503	18,97
CASADO						6.928	11,98
VIUDO						2.348	4,056
SEPARADO						3.855	6,66
SOLTERO						33.343	54,46
URBANO	%	RURAL	%	DISPERSO	%	TOTAL POBLACION	

2.3. POBLACIÓN FOCALIZADA EN LA BASE DE DATOS SISBEN 2019.

50.972	88.20	594	1.02	5413	9.36	56.977
<i>Fuente: Secretaría de Planeación</i>						

2.5. PERSONAS SEGÚN TIPO DE DOCUMENTO FOCALIZADAS EN LA BASE DE DATOS SISBEN.

2.6. PERSONAS SEGÚN LA ACTIVIDAD REALIZADA FOCALIZADAS EN LA BASE DE DATOS SISBEN:

ACTIVIDAD	No. DE PERSONAS		TOTAL	%
	HOMBRES	MUJERES		
SIN ACTIVIDAD	5.870	4.482	10.192	17,91
TRABAJANDO	11.049	5.925	16.974	29,63
BUSCANDO TRABAJO	2.428	984	3.412	6
ESTUDIANDO	7.547	7.179	14.726	26,35
OFICIOS DEL HOGAR	119	10.657	10.776	18,74
RENTISTA	12	17	29	1,09
JUBILADO PENSIONADO	327	272	599	0,06
INCAPACITADO	64	45	109	0,18
TOTAL	27.416	29.562	56.977	100%
<i>FUENTE: Secretaría de Planeación</i>				

2.7. PROGRAMA FAMILIAS EN ACCION:

Nº FAMILIAS BENEFICIADAS.	Nº DE BENEFICIADOS CON SUBSIDIOS DE NUTRICIÓN.	Nº DE BENEFICIADOS CON SUBSIDIOS DE EDUCACION.	TOTAL NIÑOS-NIÑAS-ADOLESCENTES BENEFICIADOS.
3233	470 familias	3.042 NNA	3.042 NNA
<i>Fuente: Secretaría de Servicios Sociales y Salud</i>			

2.8. POBLACION VICTIMA DEL CONFLICTO ARMADO.

CENSO MUNICIPIO DE CALARCÁ.	TOTAL PERSONAS.	TOTAL HOGARES.
	2.575	787
<i>Fuente: Secretaria de Servicios Sociales y Salud</i>		

2.8.1. UBICACIÓN GEOGRÁFICA POBLACION.

UBICACIÓN GEOGRÁFICA DE LA POBLACIÓN VICTIMA DEL CONFLICTO ARMADO EN EL MUNICIPIO.			
Zona Rural		Zona urbana	
N° De personas	N° de hogares	N° de personas	N° de hogares
375	113	1.912	545
<i>Fuente: Secretaria de Servicios Sociales y Salud</i>			

2.8.2. POBLACION VICTIMA DEL CONFLICTO ARMADO POR GRUPO DE EDAD Y SEXO.

RANGO DE EDAD.	
0 - 5	129
6 - 12	346
13 -18	275
19- 28	533
29-59	278
60 Y MAS	140
TOTAL	1701
<i>Fuente: Secretaria de Servicios Sociales y Salud</i>	

2.8.3. POBLACION VICTIMA DEL CONFLICTO ARMADO QUE PRESENTA ALGUNA DISCAPACIDAD.

HOMBRES	MUJERES	TOTAL
51	52	103
<i>Fuente: Secretaria de Servicios Sociales y Salud.</i>		

2.8.4. POBLACION AFROCOLOMBIANA VICTIMA DEL CONFLICTO ARMADO.

AFROCOLOMBIANOS		RANGOS DE EDAD.88					
		0 - 5	06-12	13 -17	18 - 26	27 - 60	61 -mas
HOMBRE	20	5	6	4	3	4	1
MUJER	15	1	2	1	1	8	1
TOTAL	35	8	8	6	4	12	2

Fuente: Secretaria de Servicios Sociales y Salud

2.8.5. POBLACION AFILIADA AL REGIMEN SUBSIDIADO EN SALUD.

CALARCA QUINDIO				
POBLACION AFILIADA		MASCULINO	FEMENINO	TOTAL
SALUDVIDA	0-14 AÑOS	209	194	403
	15-19 AÑOS	94	101	195
	20-59 AÑOS	310	530	840
	>60 AÑOS	217	174	391
ASMET SALUD	0-14 AÑOS	1430	1362	2792
	15-19 AÑOS	689	690	1379
	20-59 AÑOS	2600	3800	6380
	>60 AÑOS	1560	1530	3190
MEDIMAS	0-14 AÑOS	1400	1300	2700
	15-19 AÑOS	578	648	1226
	20-59 AÑOS	2362	3779	6141
	>60 AÑOS	1220	1436	2656
NUEVA EPS	0-14 AÑOS	450	370	820
	15-19 AÑOS	250	238	488
	20-59 AÑOS	630	1000	1630
	>60 AÑOS	350	257	607
S.O.S EPS-M	0-14 AÑOS	50	40	90
	15-19 AÑOS	11	11	22
	20-59 AÑOS	210	125	335
	> de 60 AÑOS	14	7	21
NUEVA EPS-M	0-14 AÑOS	40	35	75

	15-19 AÑOS	14	9	23
	20-59 AÑOS	157	125	282
	> de 60 AÑOS	15	14	29
SANITAS EPS-M	0-14 AÑOS	1	4	5
	15-19 AÑOS	1	1	2
	20-59 AÑOS	3	5	8
	>60 AÑOS	0	1	2
TOTAL		14656	17592	32.329
<i> Fuente: Secretaria de Servicios Sociales y Salud</i>				

2.8.6. PROGRAMA COLOMBIA MAYOR:

Nº BENEFICIADOS CON SUBSIDIO.	PORCENTAJE DEL MUNICIPIO.	TOTAL BENEFICIADOS.
3.064	99.44%	3.064
<i>Fuente: Secretaria de Servicios Sociales y Salud</i>		



2.8.7. ADULTOS MAYORES APROBADOS EN CENTROS VIDA:

NOMBRE DEL CENTRO.	DATOS DEL CONTACTO.	TOTAL BENEFICIADOS.
CENTRO VIDA PAZ Y ARTE CALARCA.	DARIO ALBERTO OSPINA MARIN 3137365836	70
CENTRO VIDA LUZ Y VIDA BARCELONA.	EDUARDO MEJIA MEJIA 3165293125	45
ASILO DE ANCIANOS DEL CARMEN. Recibe recursos estampilla pro bienestar del Adulto Mayor.	MARIO ALBERTO GARCIA OSPINA 3012248106 3188102152	44
HOGAR DEL ANCIANO. Recibe recursos estampilla pro bienestar del Adulto Mayor.	MARTHA CECILIA NARANJO CIFUENTES 3153945322	38
<i>Fuente: Secretaria de Servicios Sociales y Salud</i>		

3. SALUD Y BIENESTAR SOCIAL

3.1. ORGANISMOS DE SALUD:

ORGANISMOS DE SALUD	NIVEL	DIRECCIÓN	TELÉFONO
IPS Idime.	1	Calle 41 20 - 70	7358282
ESE Hospital la Misericordia	2	Calle 43 26 - 13	7436722
Centro de Salud Barcelona	1	Carrera 10 Calle 13	7656304
Centro de salud Simón Bolívar	1	Calle 21 33-34	7431626
Centro de Salud Gaitán	1	Plazoleta Barrio Gaitán.	7435802
Centro de Salud la Virginia	1	La Virginia.	7430899
Centro de Salud Balcones	1	Carrera 34ª 13B-12.	7422070
IPS Mi IPS	1	Carrera 26 Calle 42 Esquina.	7425351
Centro de salud Quebrada Negra	1	Quebrada Negra.	7431626
<i>Fuente: Secretaría de Servicios Sociales y Salud - Secretaría de Planeación</i>			

ORGANISMOS DE SALUD	Nº DE MEDICOS	Nº DE ENFERMERAS	Nº DE AUXILIARES DE ENFERMERIA

ESE HOSPITAL LA MISERICORDIA	15	5	10
CENTRO DE SALUD BARCELONA	1	1	2
CENTRO DE SALUD SIMON BOLIVAR	2	1	2
CENTRO DE SALUD GAITAN	1	1	1
CENTRO DE SALUD LA VIRGINIA	1	---	1
CENTRO DE SALUD BALCONES	1	1	2
CENTRO DE SALUD QUEBRADA NEGRA	1	---	1
<i>Fuente: Secretaría de Servicios Sociales y Salud- Hospital la Misericordia</i>			

3.2. PRINCIPALES CAUSAS DE MORBILIDAD GENERAL (Urgencias y Consulta Externa).

CAUSAS	URGENCIAS	CONSULTA EXTERNA	HOSPITALIZACION	TOTAL	%
Hipertensión Esencial (primaria)	408	13618	29	14055	37%
Dolores Abdominales y los No especificados.	0	0	0	0	0
Infección Viral no especificada.	641	1173	0	1814	5%
Infección Vías urinarias sitio no especificado	1078	3472	394	4944	13%
Caries de la Dentina.	0	3785	0	3785	19%
Diabetes mellitus no insulino dependiente sin mención de complicación	71	3756	59	3886	10%
Gingivitis Crónica.	0	1499	0	1499	4%
Enfermedad pulmonar obstructiva Crónica, Exacerbación Aguda, No	528	1412	252	2192	6%
Rinofaringitis Aguda (resfriado común).	1004	1669	0	2673	7%
Lumbago no especificado.	636	2346	0	2982	8%
TOTAL CONSULTAS:	4366	32730	734	37830	100%
<i>Fuente: ESE Hospital La Misericordia.</i>					

3.3. TOTAL, CONSULTAS EN EL MUNICIPIO 2019.

TOTAL CONSULTAS	69311
CONSULTA EXTERNA	24295
URGENCIAS	43470
HOSPITALIZACION	1546
<i>Fuente: ESE Hospital la Misericordia.</i>	

3.4. NACIMIENTOS INTRA HOSPITALARIOS 2019.

NACIDOS VIVOS		
Hombres	Mujeres	Total
3	4	4
<i>Fuente: Secretaria de Servicios Sociales y Salud</i>		

3.4.1. RECIEN NACIDOS Y LUGAR DE RESIDENCIA 2019.

LUGAR DE RESIDENCIA	HOMBRES	MUJERES
Con residencia en el municipio de Calarcá Quindío	340	380
TOTAL:	720	
<i>Fuente: Secretaria de Servicios Sociales y Salud</i>		

3.4.2. NACIDOS VIVOS CON BAJO PESO 2019.

DE NACIDOS VIVOS CON PESO BAJO A NACER.			
Municipio	Hombres	Mujeres	TOTAL
Calarcá	0	18	18

3.5 NACIMIENTOS REGISTRADOS EN NOTARIAS 2019.

MES	Notaria 1		
	Hombres	Mujeres	Total
ENERO	13	10	23
FEBRERO	10	10	20
MARZO	15	11	26

ABRIL	12	8	20
MAYO	11	20	31
JUNIO	14	11	25
JULIO	10	10	20
AGOSTO	20	11	31
SEPTIEMBRE	13	19	32
OCTUBRE	13	10	23
NOVIEMBRE	11	9	20
DICIEMBRE	15	12	27
TOTAL	157	141	298

3.6. NÚMERO DE DEFUNCIONES POR GRUPO DE EDAD 2019.

GRUPO DE EDAD	NUMERO DE CASOS	%
Fetales (22 semanas de gestación, pero mayor 500)	56	10%
Menor de 1 año	6	1%
De 15-44 años	80	14.41%
De 45-59 años	53	9.79%
60 y mas	360	64.8%
TOTAL:	555	100%
<i>Fuente: Secretaria de Servicios Sociales y Salud</i>		

3.7. NÚMERO DE DEFUNCIONES EN EL MUNICIPIO DE 2019.

MORTALIDAD GENERAL					
SEGUN RESIDENCIA	FETAL	PERINATAL	NEONATAL	INFANTIL	MATERNA
Calarcá	56	11	5	1	0
<i>Fuente: Secretaria de Servicios Sociales y Salud</i>					

3.7.1. MORTALIDAD FETAL POR GÉNERO 2019.

FALLECIDOS FETALES			
HOMBRES	MUJERES	INDETERMINADO	TOTAL
4	6	46	56
<i>Fuente: Secretaria de Servicios Sociales y Salud</i>			

3.8. NÚMERO DE RECIÉN NACIDOS POR OCURRENCIA EN LA E.S.E HOSPITAL LA MISERICORDIA

LUGAR DE RESIDENCIA	No DE RECIEN NACIDOS
Armenia	2
Calarcá	279
Circasia	3
Córdoba	1
Filandia	1
Génova	1
Tebaida	1
Montenegro	1
Pijao	0
Quimbaya	1
Salento	1
Otros	5
TOTAL:	296
<i>Fuente: Secretaria de Servicios Sociales y Salud</i>	

3.9. CARACTERISTICAS MÁS IMPORTANTES RECIÉN NACIDOS

TALLA PROMEDIO	50,3 CMS.	
PESO PROMEDIO	3.179LBS.	
MULTIPLICIDAD	Simple	721
	Gemelar	2
	Triple	1
ATENCION PARTOS	Medico	721
	Partera	1
	Otros	2
TOTAL		724
<i>Fuente: Secretaria de Servicios Sociales y Salud.</i>		

3.10. TIPO DE PARTO.

TIPO	Nº CASOS	PORCENTAJE
Espontáneo	534	73.7%
Cesárea	183	25.2%
Instrumentado	7	1.1%
TOTAL	724	100%

Fuente: Secretaría de Servicios Sociales y Salud

3.11. EDADES DE LAS MADRES GESTANTES

EDAD (AÑOS)	NUMERO	PORCENTAJE
< de 15	4	0.5%
15-24	401	55.3%
25-34	263	36.3%
35-44	55	7.6%
45 y MAS	1	0.3%
TOTAL	724	100%

FUENTE: Secretaría de Servicios Sociales y Salud

3.12. NÚMERO DE CAMAS HOSPITALARIAS Y RENDIMIENTO

NUMERO DE CAMAS	NUMERO DE EGRESOS	DIAS CAMA DISPONIBLE
64	2.157	24.125

3.13. VACUNACIONES REALIZADAS POR BIOLÓGICO.

TIPO DE BIOLÓGICO	DOSIS APLICADAS 2019						
	Única	1ª Dosis	2ª Dosis	3ª Dosis	Refuerzo 18 meses	Refuerzo 5 años	Refuerzo 10 años
BCG R.N	606						
POLIO ORAL		691- MENORES DE 4 MESES	661- MENORES DE 6 MESES		645	699	YA NO SE REALIZA

PENTAVALENTE		645	699	712			REFUERZO A ESTA EDAD DE NINGUNA VACUNA
TRIPLE VIRAL		743				701	
FIEBRE AMARILLA	656						
MENINGITIS TIPO B	NO ESTA INCLUIDA AUN DENTRO DEL PROGRAMA AMPLIADO DE INMUNIZACIONES DE FORMA GRATUITA PORFAVOR RETIRAR						
TD ACELULAR EMBARAZADAS	563						
TD MEF	1 DOSIS	2 DOSIS	3 DOSIS	4 DOSIS	5 DOSIS	REFUERZOS	
	875	620	525	213	128	35	
<i>FUENTE: Secretaria de Servicios Sociales y Salud</i>							

3.14. CASOS DE DIFTERIA, TETANO, TOSFERINA, SARAPIÓN Y TUBERCULOSIS PULMONAR

TIPOS DE ENFERMEDAD	NÚMERO DE CASOS
Difteria	0
Tosferina	0
Sarapión	0
Tuberculosis pulmonar	28
Tétano	0
Total	28
<i>Fuente: Secretaria de Servicios Sociales y Salud</i>	

3.15. SITUACION NUTRICIONAL MENORES DE 5 AÑOS.

3.15.1. SITUACION NUTRICIONAL (TALLA /EDAD) EN MENORES DE 5 AÑOS.

INDICADOR TALLA PARA LA EDAD EN MENORES DE 5 AÑOS									
AÑO	TOTAL DE NIÑOS Y NIÑAS	NORMALES		RIESGO DE BAJA TALLA PARA LA EDAD (RETRASO EN TALLA)		(RETRASO EN TALLA PARA LA EDAD)		TOTAL EN RIESGO	
		N	%	N	%	N	%	N	%
2019	1740	1042	59.37%	500	29,95%	198	11,3%	788	40,8%

Fuente: Instituto Colombiano de Bienestar Familiar

3.15.3. SITUACION NUTRICIONAL (PESO/EDAD) EN MENORES DE 5 AÑOS.

INDICADORES PESO PARA LA EDAD EN MENORES DE 5 AÑOS									
AÑO	TOTAL NIÑOS Y NIÑAS	NORMALES		RIESGO DE DESNUTRICIÓN GLOBAL(AGUDA)		DESNUTRICIÓN (aguda moderada + severa)		TOTAL EN RIESGO	
		N	%	N	%	N	%	N	%
2019	1740	1189	67,82%	74	4,2%	9	0,5%	477	27,15%
		OBESIDAD		RIESGO DE SOBREPESO		SOBREPESO			
		N	%	N	%	N	%		
		10	0,60%	391	22,3%	71	4%		

3.15.4. SITUACION NUTRICIONAL (IMC/EDAD) EN MENORES DE 5 AÑOS.

INDICADOR IMC PARA LA EDAD EN MENORES DE 5 AÑOS									
AÑO	TOTAL NIÑOS Y NIÑAS	NORMALES(PESO ADECUADO)		RIESGO PARA LA DELGADEZ		DELGADEZ		TOTAL EN RIESGO	
		N	%	N	%	N	%	N	%
2019	1754	1138	65%	72	4,1%	13	0,7%	616	35,00%
		OBESIDAD		RIESGO DE SOBREPESO		SOBREPESO			
		N	%	N	%	N	%		
		13	0,7%	439	25%	79	4,5%		

3.16. TRÁMITES COMISARIA DE FAMILIA

3.16.1. VIOLENCIA INTRAFAMILIAR Y DE ALIMENTOS

ACTIVIDADES	2019
Requerimientos por VIOLENCIA INTRAFAMILIAR	212
Protección Especial	252
Medidas de Protección	26
Historia de Atención	394
Requerimiento por Atraso de Cuota Alimentaria	3
Audiencias Extrajudiciales (Fijación de Cuota Alimentaria - Exoneración de Cuota Alimentaria - Revisión de Cuota Alimentaria- Ofrecimiento de Cuota Alimentaria- Custodia y Cuidado Personal- Regulación de Visitas- Reconocimiento Voluntario Unión Marital de Hecho Y Fijación de Cuota de Alimentos Adulto Mayor y Fijación de Cuota Alimentaria para Cónyuge).	146
Procesos por Amenazas (Convivencia Escolar)	5
Asistencia Profesional Personalizada Psicosocial en la Prevención de la Violencia Intrafamiliar	116
Asistencia Profesional Personalizada Psicológica en la Prevención de la Violencia Intrafamiliar	175
Asistencia Profesional Personalizada Gerontológica en la Prevención de la Violencia Intrafamiliar	83
Terapias de Pareja	154
Seguimiento Psicosocial a Procesos de Violencia Intrafamiliar	106
Seguimiento a Procesos de Violencia Intrafamiliar dirigidos al adulto Mayor	75
TOTAL TRAMITES COMISARIA DE FAMILIA	1747
<i>Fuente: Secretaria de Gobierno-Comisaria de familia</i>	

3.16.2 RESTABLECIMIENTO DERECHOS NIÑOS, NIÑAS Y ADOLESCENTES

ACTIVIDADES	2019
--------------------	-------------

HISTORIAS VULNERACION DE DERECHOS (HVD)	60
MEDIO SOCIOFAMILIAR JUAN XXIII- CALARCA	2
HOGAR SUSTITUTO	27
INTERNADO JUAN XXIII - EL EDEN- FARO-	25
UBICACIÓN EN MEDIO FAMILIAR	73
PLAN MENOR	6
REGISTRO DE MENORES EN INSTITUCIONES EDUCATIVAS CALARCÁ, NARIÑO, ROBLEDO, INSTITUTO Y SANTANDER	2 Registro A 4 Instituciones
Campañas educativas y preventivas en temas como el maltrato, el abuso sexual, la explotación sexual, el trabajo infantil, el porte de armas, consumo de spa y el embarazo a temprana edad en los niños, niñas y adolescentes.	32
Asistencia Profesional Personalizada Psicosocial	100
Asistencia Profesional Personalizada Psicológica	91
Asistencia Profesional Personalizada Gerontológica	65
Asistencia Profesional Personalizada Legal	159
Seguimiento Psicológico a Procesos de Restablecimientos de Derechos	131
Seguimiento Psicosocial a Procesos de Restablecimientos de Derechos	89
Seguimiento a Procesos de Restablecimientos de Adulto Mayor	64
Seguimiento Legal a Procesos de Restablecimientos de Derechos	123
TOTAL PROCESOS DE RESTABLECIMIENTO	1047
<i>Fuente: Secretaria de Gobierno-Comisaria de familia</i>	

3.16. 3 PROCESOS QUE SE REALIZAN ANTE EL JUZGADO DE FAMILIA

ACTIVIDADES	2019
Demandas Ejecutivas y/o de Alimentos	18

3.16.4 OTROS PROCESOS

ACTIVIDADES	2019
Visitas Domiciliarias a Víctimas de Desplazamiento	15
Oficios Despachados	1525

3.17. DELITOS CONTRA LA VIDA Y LA INTEGRIDAD PERSONAL.

DELITO	2018	2019
LESIONES PERSONALES	376	416
HOMICIDIO DOLOSO	35	30
Total General	411	446
Fuente: Sistema SPOA		

DELITOS	2018	2018
HURTO (TODAS LAS MODALIDADES)	607	535
ESTAFA (TODAS LAS MODALIDADES)	37	32
EXTORSION	4	2
TOTAL GENERAL	648	569
Fuente: Sistema SPOA		

3.18. DELITOS CONTRA EL PATRIMONIO ECONOMICO.

3.18.1 VIOLENCIA CONTRA LA MUJER (VIOLENCIA SEXUAL Y VIOLENCIA DE PAREJA)



3.18.2 ENTIDAD LA CUAL SE DENUNCIAN EL MAYOR NÚMERO DE CASOS DE VIOLENCIA EN CONTRA DE LA MUJER

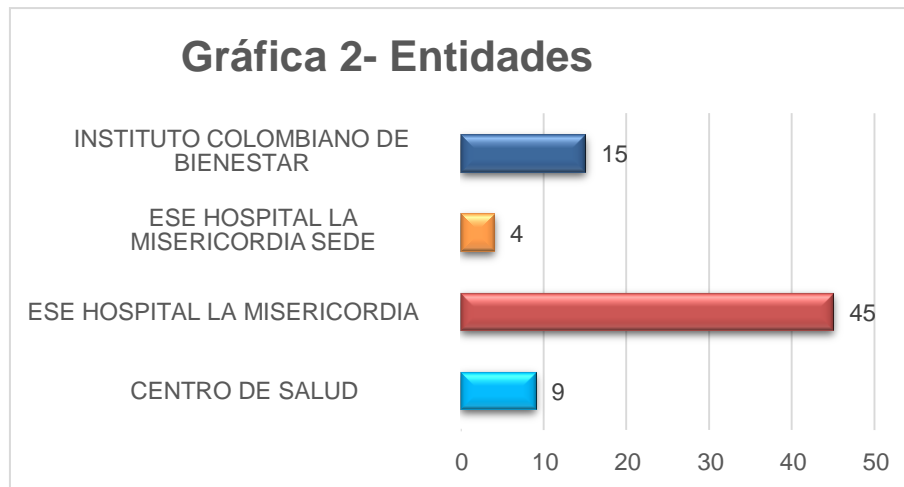

3.18.3 EDAD PROMEDIO DE LAS VÍCTIMAS

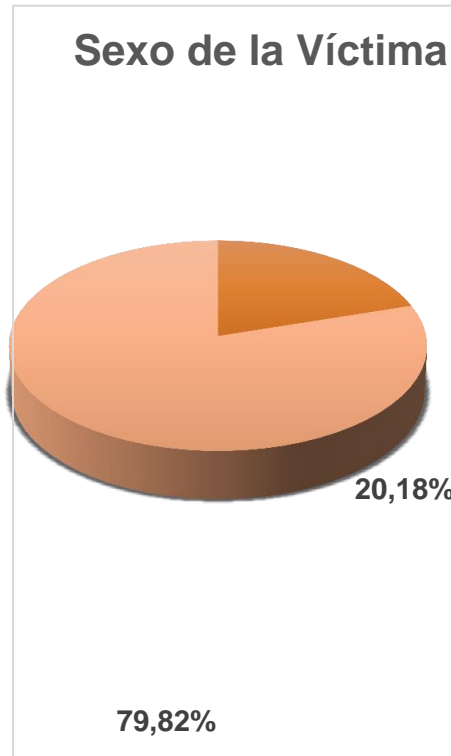

3.18.4 MODALIDADES DE VIOLENCIA EN CONTRA DE LA MUJER

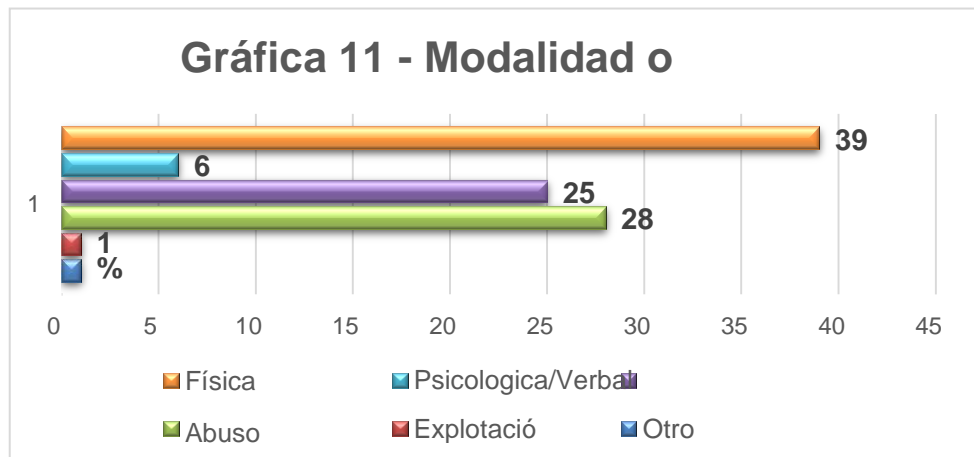

VIOLENCIA FISICA	39%
ABUSO SEXUAL	28%
PSICOLOGIA/VERBAL	6%
EXPLORACION Y CAUSAS OTRAS	1%

3.18.5 PARENTESCO FAMILIAR CON LAS VICTIMAS

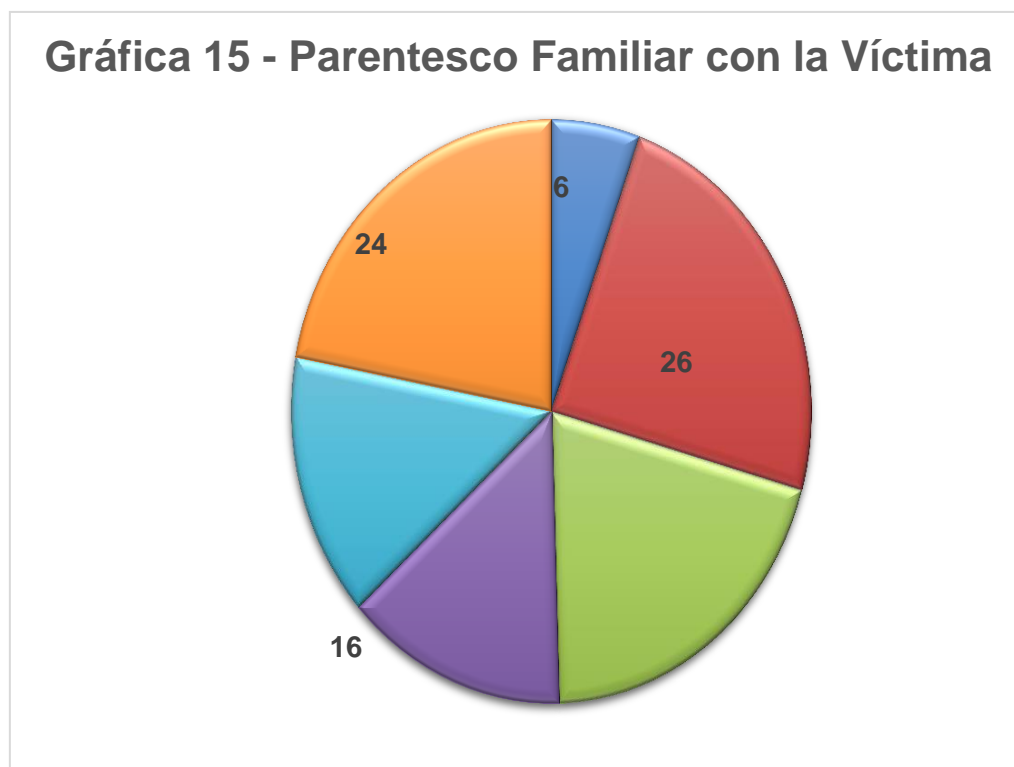

3.19. DELITOS CONTRA LA LIBERTAD INTEGRIDAD, Y FORMACIÓN SEXUAL.

DELITO	2018	2019
ACTOS SEXUALES CON MENOR DE CATORCE AÑOS	30	28
ACCESO CARNAL ABUSIVO CON MENOR DE CATORCE AÑOS	5	7
ACCESO CARNAL O ACTO SEXUAL ABUSIVOS CON INCAPAZ DE RESISTIR	1	3

ACCESO CARNAL VIOLENTO	10	20
ABUSO POR PERSONA CONOCIDA	28	26
ABUSO POR FAMILIAR	24	32
ABUSO POR PERSONA DESCONOCIDA	11	10
TOTAL GENERAL	109	126
<i>Fuente: Sistema SPOA</i>		

3.20. DELITOS CONTRA LA FAMILIA.

DELITO	2018	2019
VIOLENCIA INTRAFAMILIAR	56	32
<i>Fuente: Sistema SPOA</i>		

3.21. DELITOS CONTRA LA SEGURIDAD Y SALUD PÚBLICA.

ETIQUETAS DE FILA	2018	2019
TRAFICO FABRICACION O PORTE DE ESTUPEFACIENTES	171	143
<i>Fuente: Sistema SPOA</i>		

3.22. ORGANISMOS DEL SOCORRO.

ORGANISMOS DE SOCORRO	Número de voluntarios	Direcciones	Teléfonos
Cuerpo de Bomberos Calarcá	30	Calle 39 #18-52	7421299
Cuerpo de Bomberos Barcelona	14	Carrera 12 Calle 13	7656122
Cruz Roja Calarcá	45	Calle 47 entre Carrera 24 y 25	132

Defensa civil Calarcá	35	Calle 39 Carrera 23 esquina	7435890
Total voluntarios:	124		
<i>FUENTE: Secretaría de Gobierno - OMGER</i>			

3.23. PLANES DE CONTINGENCIA ATENDIDOS POR LA DIRECCION OPERATIVA DE GESTION DEL RIESGO DE DESATRES.

PROYECTO DE APOYO A CUERPOS DE BOMBEROS VOLUNTARIOS DEL MUNICIPIO DE CALARCÁ	
CUERPO DE BOMBEROS VOLUNTARIOS DE CALARCÁ	
ACTIVIDADES	CANTIDAD
Llevar a cabo la gestión integral del riesgo en incendios	100 %
Adelantar los preparativos, coordinación y la atención en casos de rescates, tanto en los cuerpos de bomberos, como en la comunidad y en todas las instalaciones de las personas de derecho público y privado de acuerdo con sus escenarios de riesgo.	100 %
Adelantar los preparativos, coordinación y la atención de casos de incidentes con materiales peligrosos, de acuerdo con sus escenarios de riesgo.	100%
Investigar las causas de las emergencias que atienden y presentar su informe oficial a las autoridades correspondientes.	100%
Servir de organismo asesor de las entidades territoriales en temas relacionados con incendios, rescates e incidentes con materiales peligrosos y seguridad humana..	100%
Apoyar a los comités locales de gestión del riesgo en asuntos Bomberiles y ejecutar planes y programas que sean adoptados por las instituciones de los Bomberos de Colombia	100%
<i>Fuente: OFICINA OMGER</i>	

CUERPO DE BOMBEROS VOLUNTARIOS DE BARCELONA	
CUERPO DE BOMBEROS VOLUNTARIOS DE BARCELONA	CANTIDAD
ACTIVIDADES	CANTIDAD

Llevar a cabo la gestión integral del riesgo en incendios	100%
Adelantar los preparativos, coordinación y la atención en casos de rescates, tanto en los cuerpos de bomberos, como en la comunidad y en todas las instalaciones de las personas de derecho público y privado de acuerdo con sus escenarios de riesgo.	100%
Adelantar los preparativos, coordinación y la atención de casos de incidentes con materiales peligrosos, de acuerdo con sus escenarios de riesgo.	100%
Investigar las causas de las emergencias que atienden y presentar su informe oficial a las autoridades correspondientes.	100%
Servir de organismo asesor de las entidades territoriales en temas relacionados con incendios, rescates e incidentes con materiales peligrosos y seguridad humana.	100%
Apoyar a los comités locales de gestión del riesgo en asuntos Bomberiles y ejecutar planes y programas que sean adoptados por las instituciones de los Bomberos de Colombia	100%
<i>Fuente: Secretaría de Gobierno - OFICINA OMGER</i>	

3.24 FORTALECIMIENTO GRUPOS DE SOCORRO

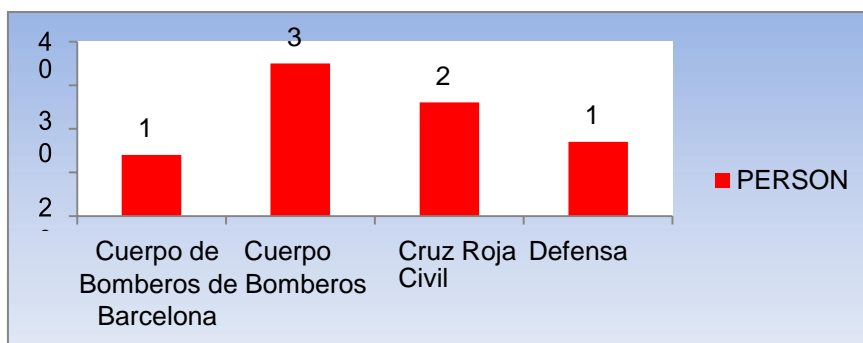

4. EDUCACIÓN.

4.1. ESTABLECIMIENTOS EDUCATIVOS 2019.

URBANOS			RURALES			TOTAL ESTABLECIMIENTOS		
Públicos	Privados	Subtotal	Públicos	Privados	Subtotal	Públicos	Privados	Total
9	4	13	5	1	6	14	5	19
<i>Fuente: Secretaria de Educación del Departamento - Planeamiento Educativo.</i>								

4.2. INSTITUCIONES EDUCATIVAS Y ESTABLECIMIENTOS EDUCATIVOS OFICIALES 2019.

No.	NOMBRE	NIVELES ACADEMICOS	DIRECCION	TELEFONO
1	ANTONIO NARIÑO.	Preescolar. Básica Primaria. Básica Secundaria. Nivel de Media.	Carrera 28 No. 35 y 36.	7434621.
2	BAUDILIO MONTOYA.	Preescolar. Básica Primaria. Básica Secundaria. Nivel de Media.	Vereda la Bella.	7426519.
3	GENERAL SANTANDER.	Preescolar. Básica Primaria. Básica Secundaria. Nivel de Media.	Calle 41 No. 17- 00.	7421085
4	INSTITUTO CALARCÁ.	Preescolar. Básica Primaria. Básica Secundaria. Nivel de Media. Ciclo Adultos.	Carrera 25 No. 50-00.	7422358 - Fax 7422358
5	JESUS MARIA MORALES.	Preescolar Básica Primaria. Básica Secundaria. Nivel de Media. Ciclo Adultos.	Corregimiento la Virginia.	
6	JHON F KENNEDY.	Preescolar Básica Primaria. Básica Secundaria. Nivel de Media.	Carrera 22 Calle 31 Esquina.	7434796
7	RAFAEL URIBE URIBE.	Preescolar Básica Primaria. Básica Secundaria. Nivel de Media. Ciclo Adultos.	Balcones de la villa.	7427779

8	ROBLEDO	Preescolar. Básica Primaria. Básica Secundaria. Nivel de Media	Carrera 25 # 50-01.	7422429 7421279
9	ROMAN MARIA VALENCIA	Preescolar. Básica Primaria. Básica Secundaria. Nivel de Media.	Carrera 25 No. 22-275.	7434732
10	SAN BERNARDO	Preescolar. Básica Primaria. Básica Secundaria. Nivel de Media. Ciclo Adultos.	Urbanización Playarica. Barcelona.	7656053 Fax - 7656231
11	SAN JOSE	Preescolar. Básica Primaria. Básica Secundaria. Nivel de Media.	Ciudadela Educativa del Sur. *Barrio Balcones de la Villa.	7427798 7425355
12	SAN RAFAEL	Preescolar. Básica Primaria. Básica Secundaria. Nivel de Media. Ciclo Adultos	Vereda San Rafael.	-
13	SEGUNDO HENAO	Preescolar. Básica Primaria. Básica Secundaria. Nivel de Media.	Carrera 34 B 13 A-100.	7422057 7422263
14	TECNOLOGICO	Preescolar. Básica Primaria. Básica Secundaria. Nivel de Media.	B/ Antonio Nariño.	7424265

Fuente: Secretaria de Educación del Departamento - Planeamiento Educativo.

4.3. ESTABLECIMIENTOS EDUCATIVOS PRIVADOS 2019.

No.	NOMBRE	NIVELES ACADÉMICOS	DIRECCIÓN
1	Colegio San Francisco Solano.	Pre Jardín - jardín. Preescolar. Básica Primaria. Básica Secundaria. Nivel Media.	Km 1 de la y, vía Barcelona.

2	Colegio Vivencias Infantiles.	Pre Jardín - jardín. Preescolar. Básica Primaria.	Calle 40 No. 22-34.
3	Colegio John Dewey.	Preescolar. Básica Primaria. Básica Secundaria. Nivel Media.	Calle 50 N° Carrera 29 barrio Gaitán.
4	Colegio León de Greiff.	Pre Jardín - jardín. Preescolar. Básica Primaria. Básica Secundaria. Nivel Media	La Huerta.
5	Colegio Burbujitas.	Pre Jardín. Jardín. Preescolar.	Carrera 26 N° 32-50.
6	Fundación instituto Eduardo Caballero Calderón.	Ciclo Adultos.	Barrió Laureles. Ciudadela del Sur.
Fuente: Secretaría de Educación del Departamento - Planeamiento Educativo.			

4.4. MATRICULA 2019. - SECTOR OFICIAL.

NIVEL	PUBLICA	
	TOTAL	%
Preescolar	753	6.33%
Primaria	4.700	38.47%
Secundaria	3.890	31.84%
Media	1.567	12.86%
Ciclo Adultos	1.162	10.34%
TOTAL	12.072	100%
Fuente: Secretaría de Educación del Departamento - Planeamiento Educativo.		

4.5. MATRICULA 2019. - SECTOR NO OFICIAL.

NIVEL	PUBLICA	
	TOTAL	%
Pre-Jardín/Jardín.	126	13%
Preescolar.	87	7.98%

Primaria.	430	40.28%
Secundaria.	332	29,32%
Media.	100	9.82%
Ciclo Adultos	0	0,00%
TOTAL	1.075	100%
<i>Fuente: Secretaría de Educación del Departamento - Planeamiento Educativo.</i>		

4.6. MATRICULA SECTOR OFICIAL POR ÁREAS RURAL Y URBANA - 2019.

AREA URBANA	%	AREA RURAL	%	TOTAL
8.647	70.77%	3.570	29.22%	12.217
<i>FUENTE: Secretaria de educación del departamento - Planeamiento Educativo.</i>				

4.7. JORNADA ESPECIAL - EDUCACIÓN DE ADULTOS.

CICLOS	Número de Estudiantes		
	Urbano	Rural	Totales.
I	88	0	88
II	100	21	121
III	191	50	241
IV	199	75	274
V	117	27	144
VI	247	60	307
Totales Generales	942	233	1.175
<i>Fuente: Secretaría de Educación del Departamento - Planeamiento Educativo.</i>			

4.8. PREESCOLAR BASICA PRIMARIA, BASICA SECUNDARIA, EDUCACION MEDIA, ALUMNOS MATRICULADOS, APROBADOS, REPROBADOS Y DESERTORES POR INSTITUCIONES PÚBLICAS.

PREESCOLAR, BASICA PRIMARIA, BASICA SECUNDARIA, EDUCACION MEDIA,	INTITUCIONES EDUCATIVAS OFICIALES.				Instituciones Educativas NO OFICIALES.			
	Aprobado	Desertor	Reprobado	Total	Aprobado	Desertor	Reprobado	Total
	10.023	548	484	11.055	878	50	0	928
Totales Generales	APROBADO: 10.901.		DESERTOR: 598		REPROBADO: 484.		TOTAL: 11.983.	

4.8.1 NÚMERO DE ALUMNOS APROBADOS, DESERTORES, REPROBADOS MUNICIPIO DE CALARCÁ.

COD DPTO	DPTO	COD ET	ENTIDAD TERRITORIAL	CODIGO MUNICIPIO	NOMBRE MUNICIPIO	OFICIAL				NO OFICIAL				TOTALES GENERALES			
						TOTAL				TOTAL							
						APROBADO	DESERTOR	REPROBADO	TOTAL	APROBADO	DESERTOR	REPROBADO	TOTAL	APROBADO	DESERTOR	REPROBADO	TOTAL
63	Quindío	3803	QUINDIO	63130	Calarcá	10.023	548	484	11.055	878	50	0	928	10.901	598	484	11.983

Fuente: Secretaría de Educación del Departamento - Planeamiento Educativo.

4.8.2 NÚMERO DE ALUMNOS DESERTORES MUNICIPIO DE CALARCÁ I.E. OFICIALES.

DESERTORES 2019.	
0-TRANSICION	743
1-BASICA PRIMARIA	4.725
2-BASICA SECUNDARIA	4.000
3-EDUCACION MEDIA	1.575
TOTAL:	11.043

Fuente: Secretaría de Educación del Departamento - Planeamiento Educativo.

4.9. INDICES DE COBERTURA BRUTA - AÑO 2019.

POBLACION EN EDAD ESCOLAR	MATRÍCULA PÚBLICA + PRIVADA	% COBERTURA	TASA DE DESERCIÓN OFICIAL (526)
15.178	13.156	86.58%	5.01%

Fuente: Secretaría de Educación del Departamento - Planeamiento Educativo.

4.10. INDICES DE DESERCIÓN, TRASLADOS APROBADOS, APROBADOS Y REPROBADOS MATRICULA OFICIAL - AÑO 2018.

DESERCIÓN	%	APROBADOS	%	REPROBADOS	%	TRASLADOS	%	TOTAL MATRICULA
548	5.01	10.023	90.68%	484	4.31%	N.D.	N.D.	11.983

Fuente: Secretaría de Educación del Departamento - Planeamiento Educativo.

4.11. MATRICULA FINAL - AÑO 2019.

APROBADOS	%	DESERTORES	%	REPROBADOS	%	TOTAL
10.023	91.00%	548	5.02%	484	3.97%	11.983

Fuente: Secretaría de Educación del Departamento - Planeamiento Educativo.

4.12. TASA DE COBERTURA BRUTA POR NIVEL EDUCATIVO - AÑO 2019.

NIVELES EDUCATIVOS	2018	2019
TRANSICIÓN	64.58%	62.48%
BÁSICA PRIMARIA	84.20%	81.75%
BÁSICA SECUNDARIA	96.05%	98.09%
EDUCACIÓN MEDIA	85.63%	87.34%

4.13. INDICADOR DE COBERTURA NETA POR NIVEL EDUCATIVO - AÑO 2019.

NIVELES EDUCATIVOS	2017	2018	2019
TRANSICION	50.08%	45.49%	48.21%

BASICA PRIMARIA	71.21%	70.44%	76,32%
BASICA SECUNDARIA	71.43%	68.76%	70%
EDUCACION MEDIA	46.23%	46.82%	48.78%

4.14. PERSONAS FOCALIZADAS EN LA BASE DE DATOS SISBEN QUE ASISTEN A ESTABLECIMIENTOS EDUCATIVOS POR TIPO.

TIPO DE ESTABLECIMIENTO EDUCATIVO.	No. DE PERSONAS		TOTAL
	HOMBRES	MUJERES	
Ninguno.	19.726	22.198	41-924
Centros de Atención u hogares de ICBF.	110	91	201
Guardería, salacuna, preescolar, jardín infantil público.	631	573	1.204
Guardería, salacuna, preescolar jardín infantil privado.	6	18	24
Escuela, colegio, técnico universitario o universidad pública.	6.641	6.382	13.023
Escuela, colegio, técnico universitario o universidad privada	65	78	143
SENA	233	217	450
Secundaria técnica pública	3	2	5
Secundaria técnica privada	1	2	3

4.15. NUMERO DE PERSONAS FOCALIZADAS EN LA BASE DE DATOS SISBEN POR NIVEL EDUCATIVO.

NIVEL EDUCATIVO	No. DE PERSONAS		TOTAL
	HOMBRES	MUJERES	
Ninguno	5.612	5.062	10.674
Primaria	10.882	10.805	21.687
Secundaria	10.285	12.915	23.200

Técnica o Tecnológica	268	310	578
Universidad	348	430	778
Post grado	21	30	60
TOTAL	27.416	29.561	56.977

4.16. POBLACION ESTUDIANTIL BENEFICIADA CON EL INCENTIVO ECONOMICO ACUERDO No. 017 DEL 2012.

ACUERDO No. 027 del 26 de JUNIO de 2012.				
Año Mejor Bachiller.	ESTUDIANTE.	EGRESADO.	PROGRAMA.	UNIVERSIDAD.
2019.	Juan Sebastián Castro Cardona.	San Francisco Solano.	Mercadeo Nacional e Internacional.	U. de Manizales.
<i>FUENTE: Subsecretaría de Educación Municipal.</i>				

REGIMEN	NUMERO	PORCENTAJE
Contributivo	270	37.2%
Subsidiado	418	57.7%
Excepción	17	2.3%
Especial	ND	ND
No asegurado	19	2.8%
TOTAL	724	100%
<i>Fuente: secretaria de servicios sociales y salud</i>		

4.17 POBLACION REGIMEN

5. SERVICIOS PÚBLICOS.

5.1 ACUEDUCTO.

5.1.1. FUENTES ABASTECEDORAS DE AGUA 2019.

NOMBRE DEL AFLUENTE.	CAUDAL CAPTADO PROMEDIO (L/S).
Rio Santo Domingo (suma de la Quebrada El salado y Ríos Santo Domingo)	193737,47

Quebrada San Rafael	130758,05
Quebrada Naranjal	44209,66
Quebrada el Salado (suma de la Quebrada El salado y Ríos Santo Domingo)	193737,47
<i>Fuente: Empresas Prestadoras de Servicios.</i>	

5.1.2. REDES ACUEDUCTO.

UBICACIÓN.	LONGITUD (MI).	ESTADO DE LA RED.	CONTINUIDA DEL SERVICIO	INDICE AGUA NO CONTABILIZADA	NÚMERO DE HIDRANTES
Casco Urbano Calarcá	126500	BUENA	99.79%	36%	120
Centro poblado Corregimiento la Virginia	N/A	N/A	N/A	N/A	N/A
Centro poblado corregimiento de Barcelona	N/A	N/A	N/A	N/A	N/A
<i>Fuente: Empresas Prestadoras de Servicios</i>					

5.1.3. NUMERO DE SUSCRIPTORES URBANOS POR SECTORES - CABECERA MUNICIPAL.

SUSCRIPTORES		
SECTOR	URBANO	%
COMERCIAL	1076	6,28%
INDUSTRIAL	68	0,40%
OFICIAL	77	0,45%
RESIDENCIAL	15.901	92,78%
ESPECIAL	16	0,09%
TOTAL	17.138	100%

Fuente: Empresa Multipropósito de Calarcá S.A. E.S.P

5.1.4. COBERTURA - CABECERA MUNICIPAL.

SUSCRIPTORES		
ESTRATOS	CABECERA	% DE COBERTURA
1	831	5,23%
2	8.762	55,10%
3	4.549	28,61%
4	1.642	10,33%
5	114	0,72%
6	3	0,02%
TOTAL	15.901	100%

Fuente: Empresa Multipropósito de Calarcá S.A. E.S.

5.1.5. NUMERO DE SUSCRIPTORES POR SECTORES CORREGIMIENTO BARCELONA.

SUSCRIPTORES				
SECTOR	URBANO	RURAL	TOTAL	%
RESIDENCIAL	2153	92	2245	94,77%
OFICIAL	24	5	29	1,22%
COMERCIAL	90	5	95	4,01%
INDUSTRIAL	0	0	0	
TOTAL	2267	102	2369	100%

FUENTE: Asociación de Usuarios de Servicios de Barcelona Quindío - ESP-

5.1.6. COBERTURA - CENTRO POBLADO DEL CORREGIMIENTO DE BARCELONA.

SUSCRIPTORES

SECTOR	CENTRO POBLADO	RURAL	TOTAL	%
ESTRATO 1	737	28	765	33.26%
ESTRATO 2	1366	44	1410	63.82%
ESTRATO 3	40	14	54	2.20%
ESTRATO 4	10	5	15	00.69%
ESTRATO 5	0	1	1	0.05%
TOTAL	2153	92	2245	100%

FUENTE: Asociación de Usuarios de Servicios de Barcelona Quindío - ESP-

5.1.7 NUMERO DE SUSCRIPTORES URBANOS POR SECTORES CENTRO POBLADO DEL CORREGIMIENTO LA VIRGINIA.

SUSCRIPTORES.			
SECTOR.	URBANO	RURAL.	%
Residencial	259	17	97,19%
Oficial	9		3,35%
Comercial	0		0,00%
Industrial	0		00,0%
TOTAL	268	17	100%

Fuente: Asociación de Usuarios del Servicio de Acueducto y Alcantarillado Corregimiento de la Virginia

5.1.8. COBERTURA CENTRO POBLADO DEL CORREGIMIENTO DE LA VIRGINIA.

ESTRATOS	SUSCRIPTORES		% DE COBERTURA	
	URBANO	Rural	URBANO	Rural
1	142	2	54.82	51.64
2	116	11	44.79	46.55
3	1	4	0.39	1.81
4	0	0	0	0,00
5	0	0	0	0,00
TOTAL	259	17	100	100%

Fuente: Asociación de Usuarios del Servicio de Acueducto y Alcantarillado Corregimiento de la Virginia

5.2 ALCANTARILLADO.

5.2.1 REDES DE ALCANTARILLADO.

UBICACIÓN	LONGITUD (MI).	ESTADO DE LA RED.
Casco urbano Calarcá.	86.000	Condiciones Normales en buen Funcionamiento (Bueno)
Centro Poblado del Corregimiento de Barcelona.	16.221	Condiciones Normales en buen Funcionamiento (Bueno)
Centro Poblado Corregimiento de La Virginia.	N/A	N/A

Fuente: Empresas Prestadoras de Servicios.

5.2.2 NUMERO DE SUSCRIPTORES URBANOS POR SECTORES CALARCA.

SUSCRIPTORES		
SECTOR	URBANO	%
Residencial	15.826	92,34%
Especial	15	0,09%
Oficial	75	0,45%
Comercial	1.062	6,20%
Industrial	54	0,32%
TOTAL	17.031	99%

Fuente: Empresas Prestadoras de Servicios.

5.2.3 COBERTURA ALCANTARILLADO SUSCRIPTORES POR ESTRATO SOCIOECONOMICO RESIDENCIAL CABECERA MUNICIPAL.

SUSCRIPTORES		
ESTRATOS	URBANO	% DE COBERTURA
1	827	5.23%
2	8.770	55.42%
3	4.525	28.59%
4	1.603	10,13%
5	101	0.64%
6	0	0,00%

TOTAL	15.607	100%
<i>Fuente: Empresa Multipropósito de Calarcá SA ESP.</i>		

5.2.4 COBERTURA ALCANTARILLADO SUSCRIPTORES POR ESTRATO SOCIOECONOMICO RESIDENCIAL CENTRO POBLADO CORREGIMIENTO BARCELONA 2019.

SUSCRIPTORES.		
ESTRATOS.	URBANO.	% DE COBERTURA
1	748	34.17%
2	1.363	64.08%
3	16	0.75%
4	0	0%
5	0	0%
TOTAL	2.127	100%
<i>Fuente: Empresa Multipropósito de Calarcá SA ESP.</i>		

5.2.5. COBERTURA DE ALCANTARILLADO SUSCRIPTORES POR ESTRATO SOCIOECONOMICO RESIDENCIAL CORREGIMIENTO LA VIRGINIA 2018.

SECTOR	SUSCRIPTORES		%	
	URBANO	Rural	URBANO	RURAL
Residencial	259	0	97,64%	0%
Oficial	9	0	3,36%	0%
Comercial	0	0	0	0%
Industrial	0	0	0	0%
TOTAL	260	0	100%	0%

Fuente: Asociación de Usuarios del Servicio de Acueducto y Alcantarillado corregimiento de la Virginia

5.2.6. COBERTURA ALCANTARILLADO DEL CORREGIMIENTO DE LA VIRGINIA 2019.

SUSCRIPTORES				
ESTRATOS			%DE COBERTURA	
	URBANO	RURAL	URBANO	RURAL
1	142	0	54.82	0
2	116		44.79	
3	1		0,39	
4	0		0,00	

SECTOR	ASEO
CALARCA	15.898
BARCELONA	2.150
TRANSFORMADORES	20
LA VIRGINIA	255
LA BELLA	130
LA MARIA	52

5	0		0,00	
TOTAL	259		100	

Fuente: Asociación de Usuarios del Servicio de Acueducto y Alcantarillado corregimiento de la Virginia

5.3 ASEO.

.3.1. ASPECTOS GENERALES DEL SERVICIO DE ASEO.

Entidad administradora.	Promedio disposición final residual sólido.	% de cobertura.	Vehículos recolectores.	Barrido y/o limpieza de vías públicas por semana.	Disposición final de residuos Año 2015 (Toneladas).	Sitio disposición final.
Empresa multipropósito de Calarcá S.A.S.E.S.P.	promedio mensual 1.66,67 T/M	100%	6	RESIDENCIAL 2 veces/s COMERCIAL Y CENTRO 7 veces/s	12.911,77 Toneladas anuales	Relleno Sanitario ANDALUCIA.

5.3.2. PROYECCIONES DE CRECIMIENTO DEL NÚMERO DE USUARIOS POR ESTRATOS DEL SERVICIO DE ASEO EN EL MUNICIPIO DE CALARCÁ.

Municipio	Suscriptores	Nº de Muestras	Redondeo
Calarcá	20.097	135,5	140
<i>Fuente: Empresa Multipropósito de Calarcá SA ESP</i>			

5.3.3. ASPECTOS GENERALES DEL SERVICIO DE ASEO.

MUNICIPIO Y / O CORREGIMIENTOS	1 NÚMERO DE USUARIOS POR ESTRATOS.							
	E1	E2	E3	E4	OFICIAL (ESPECIAL)	COMERCIAL.	INDUSTRIAL.	TOTAL.
CALARCA.	83 9	8.872	457 1	1726	89	983	67	17147
BARCELONA.	75 4	1376	19	5	8	20	0	2.185
LA VIRGINIA.	13 0	126	5	0	6	2	-	269

LA MARIA.	11	77	5	0	2	2	30	127
TRANSFORMADORES.	9	1	9	1	2	2	-	24
LA BELLA	14	46	66	71	5	36	9	247

Fuente: Empresa Multipropósito de Calarcá SA ESP

5.3.4. COBERTURA POR ESTRATO SOCIOECONÓMICO.

5.4. SUBSIDIOS POR EMPRESA.

5.4.1. NUMERO DE SUBSIDIOS OTORGADOS A LAS EMPRESA PRESTADORES DE SERVICIOS PÚBLICOS DOMICILIARIOS DE ACUEDUCTO, ALCANTARILLADO Y ASEO.

EMPRESAS PRESTADORAS DE SERVICIOS PÚBLICOS DOMICILIARIOS.	SUBSIDIO ESTRATOS 1,2 Y 3	
	2018	2019
EMPRESA MULTIPROPOSTO DE CALARCÁ S.A E.S.P.		537.384
Acueducto.	330312	15.901
Alcantarillado.	331512	15.826
Aseo.	210648	17.147
Asociación usuarios de servicios de Barcelona Quindío ESP.		26.976
Acueducto.	26076	26.976
Asociación usuarios de servicio de acueducto y alcantarillado del corregimiento de la Virginia ASUAACOVIR.		6.504
Acueducto.	6624	3.252
Alcantarillado.	6264	3.252
Total, subsidios por empresas.	911436	570.864

FUENTE: Secretaría de Planeación

5.4.2. EJECUCIONES SUBSIDIO DE SERVICIOS PÚBLICOS DOMICILIARIOS POR EMPRESAS

VIGENCIA	EMPRESA MULTIPROPOSITO	ASOCIACION BARCELONA	ASUAACOVIR	TOTAL DE EJECUCION
2017	\$1.152'121.337	\$130.225.452	\$22.493.095	\$1.304'839.884
2018	\$1.190.410.947	\$155.857.199	\$24.163.204	\$1.370'431.349,47
2019	1.215.594.366,79	184.017.113,00	29.352.348,01	1.428.963.827,80

FUENTE: Secretaría de Planeación

5.5. ENERGÍA ELÉCTRICA.

Usuarios Residenciales Urbanos	15.997
Usuarios Residenciales Rurales	2.449

**5.5.
ENE
RGÍ
A**

ELÉCTRICA.

5.5.1. SUSCRITOS MUNICIPIO DE CALARCA.

ENERGIA.	RESIDENCIAL.			NO RESIDENCIAL.		
	Urbano.	Rural.	TOTAL.	Urbano.	Rural.	TOTAL.
CALARCA.	16,262	2,487	18749	1517	416	1933
BARCELONA.	2,309	0	2309	135	9	144
NUMERO DE SUSCRITORES.	18571	2487	21058	1652	425	2077

FUENTE: Empresas del Quindío S.A. E.S.P.

5.5.2. SUSCRITOS EN LOS CENTROS POBLADOS.

CENTROS POBLADOS.	SUSCRITORES.
CORREGIMIENTO BARCELONA.	2.530
CORREGIMIENTO LA VIRGINIA.	270
CENTRO POBLADO QUEBRADA NEGRA.	110
CENTRO POBLADO LA BELLA.	90
CENTRO POBLADO LA MARIA.	155

FUENTE: Empresas del Quindío S.A. E.S.P.

5.5.3. SUSCRIPTORES DE ENERGÍA POR ESTRATO.

ESTRATOS.	CALARCA.			TOTAL.
	CABECERA URBANA.	RURAL.	BARCELONA.	
1	1.310	896	777	2983
2	8.653	824	1460	10937
3	4.524	433	25	4982
4	1.463	225	0	1688
5	47	66	0	113
6	0	5	0	5
Comercial	1.215	144	98	1457
Industrial	56	153	9	218
Oficial	59	49	8	116
Especial	49	11	14	74
Provisional	60	54	5	119
Áreas Comunes	60	15	0	75
TOTAL	17.496	2.875	2396	22767
<i>Fuente: Empresas del Quindío S.A-.E.S.P.</i>				

5.5.4. ALUMBRADO PUBLICO ACTIVIDADES DE INVERSIÓN.

ACTIVIDAD DE INVERSION.	2019
MANTENIMIENTOS	\$107.717.693
EXPANSION	\$18.446.882
MODERNIZACION Y / O REPOTENCIACION	\$22.315.396
REPOSICION / O RENOVACION	\$15.646.409
<i>Fuente: EMCA E.S.P.</i>	

5.6. GAS DOMICILIARIO.

5.6.1. SUSCRIPTORES GAS DOMICILIARIO SEGÚN ESTRATO SOCIO ECONOMICO.

ESTRATOS.	CANTIDAD
1	2.573
2	10.812
3	4.181
4	917
5	100
6	24
TOTAL	18.607

5.6.2. NUMERO DE SUSCRIPTORES URBANOS Y RURALES POR SECTORES.

NÚMERO DE SUSCRIPTORES POR SECTORES									
RESIDENCIAL		COMERCIAL		INDUSTRIAL		OFICIAL		OTROS	
Urbano	Rural	Urbano	Rural	Urbano	Rural	Urbano	Rural	Urbano	Rural
18.607		337		9		NA		1	

5.6.3. VENTAS DE GAS Y PROPORCION DEL MUNICIPIO DE CALARCÁ.

VENTAS M3	
Quindío	57.316.436
Calarcá	4.457.327
% Participación Calarcá en el total	9%

5.7. PLAZA DE MERCADO.

PLAZA DE MERCADO.			
TIPO DE SERVICIO.	No. DE LOCALES ARRENDADOS.	No. DE LOCALES DISPONIBLES.	No. TOTAL DE LOCALES.
ABARROTES	1	1	1
ACOPIO LECHERO	1	0	1

ARTESANIAS Y VARIEDADES	29	0	29
CARNES, POLLO, PESCADO	15	0	15
HIERBAS, FRUTAS Y VERDURAS	22	0	22
MISCELANEAS	0	0	0
OFICINAS Y TALLERES	9	5	14
INSTITUCIONAL	0	0	0
PLAZA DE FLORES	1	0	1
RESTAURANTES Y CAFETERIA	20	1	21
OTROS	26	0	26
TOTAL	124	7	130
<i>Fuente: EMCA E.S.P.</i>			

6. VÍAS Y TRANSPORTE.

6.1. DISTANCIAS Y CATEGORIAS DE LAS VÍAS.

TRAMOS.	LONGITUD (Kms).	CATEGORÍA.	ESTADO %.	
			BUENO	REGULAR
CALARCA - ALTO DE LA LÍNEA	25,87	VIA DE 1ER ORDEN	100	
CALARCÁ - CHAGUALA - RÍO QUINDÍO	3,99	VIA DE 1ER ORDEN	100	
ALTO DEL RÍO - LA MARÍA	4,86	VIA DE 1ER ORDEN	100	
CALARCA - LA BELLA	1,90	VIA DE 1ER ORDEN	100	
LA BELLA - LA YE	3,10	VIA DE 1ER ORDEN	100	
LA YEE - BALBOA-R QUINDIO	1,29	VIA DE 2DO ORDEN		
LA YEE - BARRAGAN	25,45	VIA DE 2DO ORDEN	100	
PUERTO RICO - LA ROCHELA	2,92	VIA DE 2DO ORDEN	40	60
LA ROCHELA - CALABAZO BAJO - QUEBRADA NEGRA	8,10	VIA DE 2DO ORDEN	70	30
QUEBRADA NEGRA - LA CHICHONERA	1,05	VIA DE 2DO ORDEN	100	
LA CHICHONERA - LA GRANADA	4,93	VIA DE 2DO ORDEN	40	60
CRUCE CALARCA - CHAGUALA - LA NUBIA	4,44	VIA DE 2DO ORDEN	20	80
ARMENIA- BOHEMIA - CALARCÁ	5,22	VIA DE 2DO ORDEN	20	80
PUERTO RICO - LA VIRGINIA	1,64	VIA DE 2DO ORDEN	90	10
COMBIA - RECREO	0,66	VIA DE 3ER ORDEN	20	80

COMBIA - EL NOGAL	0,45	VIA DE 3ER ORDEN	40	60
KM. CINCO - BELLAVISTA	1,17	VIA DE 3ER ORDEN		100
MARRUECOS-LAS MARIAS	1,26	VIA DE 3ER ORDEN		100
LOS GUADUALES - LAS MARIAS	0,99	VIA DE 3ER ORDEN		100
LA ESPAÑOLA-VILLA ESTHER	1,66	VIA DE 3ER ORDEN		100
LA MACADAMIA - EL PARAISO	0,67	VIA DE 3ER ORDEN		100
FINCA HOTEL LA JOYA - MARRUECOS	1,67	VIA DE 3ER ORDEN	30	70
LA ALBANIA - LA PALMA	2,80	VIA DE 3ER ORDEN	20	80
EL TESORO - LA ITALIA	1,13	VIA DE 3ER ORDEN	10	90
FUNDACIÓN SEÑORA DE LA MISERICORDIA	0,50	VIA DE 3ER ORDEN	20	80
LA SORPRESA - VENECIA	1,14	VIA DE 3ER ORDEN	10	90
CALLE LARGA - RECUCA -EL SALTO	7,34	VIA DE 3ER ORDEN	95	5
EL PARAISO - EL DANUBIO	0,69	VIA DE 3ER ORDEN	40	60
BARCELONA- PLAYA RICA - EL OSO	4,59	VIA DE 3ER ORDEN		100
BARCELONA - EL ARGEL	0,61	VIA DE 3ER ORDEN		100
BARCELONA-LA SELVA	0,25	VIA DE 3ER ORDEN		100
ARCELONA PLAYA RICA 1	0,40	VIA DE 3ER ORDEN		100
BARCELONA -LA ESMERALDA	1,03	VIA DE 3ER ORDEN	10	90
BARCELONA - EL CAIRO	2,59	VIA DE 3ER ORDEN	20	80
EL CAIRO - EL SILENCIO	2,09	VIA DE 3ER ORDEN	30	70
BOLIVIA - ESPERANZA	2,22	VIA DE 3ER ORDEN	20	80
CI CECILIA-RIO SANTO DOMINGO	0,47	VIA DE 3ER ORDEN	30	70
TARAPACA-R.VERDE-R.QUINDIO	0,63	VIA DE 3ER ORDEN	40	60
LA CABAÑA - EL PACIFICO	3,97	VIA DE 3ER ORDEN	30	70
CEILAN - MARATON	3,96	VIA DE 3ER ORDEN	20	80
CALIFORNIA - RIO BARRAGAN	1,67	VIA DE 3ER ORDEN	60	40
LA BELLA - LA CHICHONERA	10,43	VIA DE 3ER ORDEN	70	30
NARANJAL - LAS PALMAS	2,37	VIA DE 3ER ORDEN	10	90
LIMONES - BUENAVISTA	1,04	VIA DE 3ER ORDEN	20	80
LA CABAÑA - JARDINCITO	2,10	VIA DE 3ER ORDEN	60	40
EL TOPACIO - CABAÑITA	0,39	VIA DE 3ER ORDEN		100
DINAMARCA - ALAMOS	1,22	VIA DE 3ER ORDEN	30	70
SAN ANTONIO	1,17	VIA DE 3ER ORDEN	40	60
LA HABANA-POTOSI	1,35	VIA DE 3ER ORDEN	10	90
EL DANUBIO - TRES	1,97	VIA DE 3ER ORDEN		100

ESQUINAS DEL SINABRIO				
LA GRANADA - TRES ESQUINAS DEL SINABRIO	1,48	VIA DE 3ER ORDEN	10	90
TRES ESQUINAS DEL SINABRIO - LA GACELA	1,06	VIA DE 3ER ORDEN	10	90
INSTITUCIÓN EDUCATIVA EL DANUBIO - I. EDUCATIVA TERESA GARCIA - CORDOBA	4,60	VIA DE 3ER ORDEN	10	90
BARCELONA - ELBA ROJA	2,02	VIA DE 3ER ORDEN		100
RAMAL GUACARÍ	1,65	VIA DE 3ER ORDEN		100
LA PEREA - SANTA FE	0,96	VIA DE 3ER ORDEN		100
EL DANUBIO - LA GUAIRA	0,90	VIA DE 3ER ORDEN	20	80
GUARANÍ -LA GAVIOTA	0,95	VIA DE 3ER ORDEN		
LA CAJETILLA	0,91	VIA DE 3ER ORDEN	20	80
RAMAL GUAMERAS	1,79	VIA DE 3ER ORDEN	10	90
LA DIANITA GUAYAQUIL ALTO	1,33	VIA DE 3ER ORDEN		
ALSACIA - VILLA LAURA	1,93	VIA DE 3ER ORDEN	10	90
EL DESCANSO - EL RETIRO	0,50	VIA DE 3ER ORDEN		100
CEDRAL- ARBOLEDA	1,12	VIA DE 3ER ORDEN	10	90
EL RECUERDO - MAHAVAN	0,49	VIA DE 3ER ORDEN		100
PARCELACIÓN EL JAPON	3,06	VIA DE 3ER ORDEN		100
LA SORPRESA-TAILANDIA	0,41	VIA DE 3ER ORDEN		100
PEÑAS BLANCAS- ECOPARQUE	1,27	VIA DE 3ER ORDEN	80	20
CALABAZO BAJO - EL PORVENIR	4,27	VIA DE 3ER ORDEN		100
MARGARITAS-CALABAZO BAJO	1,30	VIA DE 3ER ORDEN		100
PELACARRIEL - LA ROCHELA	2,04	VIA DE 3ER ORDEN		100
I. EDUCATIVA LA ROCHELA - EL PENCIL- QUEBRADA NEGRA	12,76	VIA DE 3ER ORDEN	30	70
I.E EL PENSIL-VISTA HERMOSA	0,64	VIA DE 3ER ORDEN		100
KAMPALA-SONADORA-LA VIRGINIA	3,85	VIA DE 3ER ORDEN		100
EL PORVENIR - EL BRAZIL	0,36	VIA DE 3ER ORDEN	30	70
LA PALOMA-LA ESPERANZA-LA VIRGINIA	5,19	VIA DE 3ER ORDEN		100
I. EDUCATIVA LA PALOMA - LA UNIÓN	0,27	VIA DE 3ER ORDEN	20	80
EL SILENCIO - GOLONDRINAS	0,41	VIA DE 3ER ORDEN		100
COROCITO - CALAMAR	0,27	VIA DE 3ER ORDEN	10	90
LA ESPERANZA -LA PALMA	2,08	VIA DE 3ER ORDEN	10	90

EL CANEY	0,78	VIA DE 3ER ORDEN	30	70
LA PALMA - INCORADOS	0,97	VIA DE 3ER ORDEN	10	90
LA GRANJA - LAS PALMAS	2,33	VIA DE 3ER ORDEN		100
SAMARIA BAJA-SAMARIA ALTA	3,42	VIA DE 3ER ORDEN		100
CALARCA-PRIMAVERA-MATUSALEN	1,00	VIA DE 3ER ORDEN	95	5
CALARCÁ - SANTO DOMINGO BAJO - LA VIRGINIA	4,56	VIA DE 3ER ORDEN	30	70
ALTAMIRA-SAN RAFAEL-LOS BALSOS	2,68	VIA DE 3ER ORDEN	20	80
VIOLETAS - EL GRANADO	1,13	VIA DE 3ER ORDEN (PEATONAL)		100
GATO NEGRO - SANTO DOMINGO ALTO-LA VIRGINIA	6,13	VIA DE 3ER ORDEN	70	30
BUENAVISTAS-LA ESPERANZA	0,21	VIA DE 3ER ORDEN	10	90
VILLA GLORIA	0,22	VIA DE 3ER ORDEN	40	60
VILLA MARÍA - SAN JERONIMO	0,59	VIA DE 3ER ORDEN	30	70
BELLAVISTA - LA ESPERANZA	0,16	VIA DE 3ER ORDEN		100
RÍO CLARO - LA CUMBRE.	0,53	VIA DE 3ER ORDEN	30	70
RESERVA PEÑAS BLANCAS GOBERNACIÓN	0,51	VIA DE 3ER ORDEN	20	80
LA FRONTERA-LA CABAÑA	0,58	VIA DE 3ER ORDEN	30	70
LA DIVISA - MARLY	0,41	VIA DE 3ER ORDEN	20	80
CALARCA-PLANADAS-AURAS	20,89	VIA DE 3ER ORDEN	10	90
PLANADAS	2,43	VIA DE 3ER ORDEN		100
SANTO DOMINGO ALTO	1,25	VIA DE 3ER ORDEN		100
CALARCA - PRADERA ALTA	2,93	VIA DE 3ER ORDEN	30	70
I. E. PRADERA ALTA - LA CALABRIA	0,75	VIA DE 3ER ORDEN	30	70
CALARCA - PRADERA BAJA	1,57	VIA DE 3ER ORDEN	80	20
YOGURÍ	0,43	VIA DE 3ER ORDEN		
CAMELIAS - I. EDUCATIVA BUENOS AIRES BAJO	0,71	VIA DE 3ER ORDEN	30	70
LA PALMITA - EL CAIRO	0,71	VIA DE 3ER ORDEN	40	60
PACHAMAMA - REGALIA	0,72	VIA DE 3ER ORDEN		100
SANTA CLARA	0,71	VIA DE 3ER ORDEN		100
ASTURIAS - GUAYABITO	0,57	VIA DE 3ER ORDEN	10	90
1er. CRUCERO - LA ESPERANZA	1,29	VIA DE 3ER ORDEN	10	90
1er. CRUCERO - SANTA ELENA	0,77	VIA DE 3ER ORDEN	20	80
EL GUAYABITO	0,58	VIA DE 3ER ORDEN		100
CEBOLLAL - LA PORFIA	1,24	VIA DE 3ER ORDEN	30	70

PUENTE LA PLATANERA- BELLAVISTA	0,69	VIA DE 3ER ORDEN		
JAMAICA - LA AMERICA	4,79	VIA DE 3ER ORDEN	40	60
LOS PINOS - LOS ALPES (SIERRA MORENA)	3,34	VIA DE 3ER ORDEN	20	80
GALICIA - TUNEL	5,79	VIA DE 3ER ORDEN	10	90
LA LINEA - CAMPANARIO	4,73	VIA DE 3ER ORDEN	10	90
CAMPANARIO-TORRES MOVILENE	0,50	VIA DE 3ER ORDEN		100
LA MARIA - CURTIMBRES	1,50	VIA DE 3ER ORDEN	100	
ALTO DEL RÍO - PLANTA HIDROELECTRICA CAMPESTRE	1,02	VIA DE 3ER ORDEN	20	80
ALTO DE LA MONEDA	0,20	VIA DE 3ER ORDEN		100
EL RECUERDO-TERUEL	0,29	VIA DE 3ER ORDEN		100
CAMPO ALEGRE - LA GAVIOTA	0,42	VIA DE 3ER ORDEN	20	80
MIRAMAR - LA ROSITA	0,13	VIA DE 3ER ORDEN	30	70
LA ESMERALDA - LA DIVISA	1,01	VIA DE 3ER ORDEN	10	90
BOHEMIA - EL BOSQUE	0,95	VIA DE 3ER ORDEN		100
I. EDUCATIVA LA ESTRELLA - EL PARAISO	1,04	VIA DE 3ER ORDEN		100
I. EDUCATIVA LA BELLA - AGUACATAL	3,97	VIA DE 3ER ORDEN	90	10
ESPERANZA - SAN CAYETANO	0,25	VIA DE 3ER ORDEN	40	60
LA ITALIA - LA PERLA 2	1,45	VIA DE 3ER ORDEN	10	90
PESCADOR -LUSITANIA - EL DESCANSO	3,78	VIA DE 3ER ORDEN		100
LUSITANIA - LA MARÍA	0,80	VIA DE 3ER ORDEN	90	10
F. HOTEL EL DIAMANTE - GRANJA AVICOLA LAS BRISAS	0,45	VIA DE 3ER ORDEN	40	60
LA ESPERANZA - LA ESTRELLITA ALTO BONITO	1,89	VIA DE 3ER ORDEN	20	80
EL COFRE- LA CARMELITA	0,88	VIA DE 3ER ORDEN	20	80
FONDA EL AGUILA - LA COMPAÑÍA	2,34	VIA DE 3ER ORDEN	10	90
EL MANDARINO - SANTA ROSA	0,59	VIA DE 3ER ORDEN	0	100
<i>Fuente: Secretaria de Infraestructura</i>				

6.1.1 VÍAS RURALES A CARGO DE LA GOBERNACIÓN

CÓDIGO	NOMBRE DE LA VÍA	LONGITUD (Km)	CATEGORÍA
	La Yee - Barragán	25.45	2. Orden

40QN09	Calarcá (sector Puerto Rico) - Córdoba - Pijao - Génova	16.12	2. Orden
40QN09-1	Puerto Rico - La Virginia	2.10	2. Orden
40QN10	Armenia - Bohemia - Calarcá	4.86	2. Orden
40QN11	Cruce Calarcá - Chaguala - La Nubia	4.31	2. Orden
40QN08	Cruce tramo 4002A (La Bella) - cruce vía 40QN09 - La Chichonera.	9.75	3. Orden
TOTAL VÍAS RURALES A CARGO DE LA GOBERNACIÓN		62.59	

6.1.2. VÍAS RURALES A CARGO DE INVIAS

NOMBRE DE LA VÍA	LONGITUD (Km.)	CATEGORÍA
Puente Rojo - La Virginia - La Rochela	7.8	Tercer orden
Balcones - Aguacatal	1	
Bohemia - Álamos	1.5	
Calarcá- Planadas - Auras	20.5	
Virginia - Peñas Blancas	2.0	
Pelacarriel - La Rochela	2.0	
TOTAL VÍAS RURALES A CARGO DEL INVIAS	34.80	

6.1.3 CLASIFICACIÓN VÍAS RURALES ACORDE A SU CAPA DE RODAMIENTO

MATERIAL CAPA DE RODAMIENTO	LONGITUD (Km)	%
PAV. RÍGIDO, BUEN ESTADO	0.97	0.33
PAV. RÍGIDO, REGULAR ESTADO	0.50	0.17
ASFALTO, BUEN ESTADO	24.14	8.23
ASFALTO, REGULAR ESTADO	11.35	3.87
ASFALTO MAL ESTADO O FRESADO	17.40	5.93
PLACA HUELLA / HUELLA	24.39	8.32
AFIRMADO	131.86	44.96
TIERRA	82.66	28.19

TOTAL	293.27	100.00
--------------	---------------	---------------

6.1.4 PUENTES Y OBRAS TRANSVERSALES

NOMBRE DE LA VÍA	DESCRIPCIÓN OBRA	ABSCISA	ENTIDAD RESPONSABLE
Quebrada Negra - La Rochela	Puente La Sonadora	K6+980	Gobernación
La Bella – La Chichonera	Obra transversal	K8+490	Gobernación
Calarcá – Chaguala – La Nubia	Puente	K3+120	Gobernación
El Pescador – Lusitania – El Descanso	Obra transversal	K0+795	Municipio
La Italia – la Perla 2	Obra transversal	K0+090	Municipio
La Virginia – La Esperanza	Obra transversal	K1+130	Municipio
Gato Negro – Santo Domingo Alto – La Virginia	Batea	K1+700	Municipio
	Batea	K2+000	Municipio
	Obra transversal	K3+600	Municipio
	Batea	K4+700	Municipio
I. educativa La Rochela – El Pénsil – Quebrada Negra	Batea	K8+210	Municipio
	Batea	K8+850	
	Batea	K9+600	
	Batea	K9+950	
Parcelación el Japón	Batea	K0+550	Municipio

6.1.5 CORREDORES VIALES, ZONA RURAL:

#	NOMBRE DE LA VÍA	LONGITUD (Km.)
---	------------------	----------------

1	Puente Rojo - Gato Negro - La Virginia - Kampala - El Pensil - Vista Hermosa - Quebrada Negra	3.55+5.7+3.7+12.32= 25.27
2	La Granada - Tres Esquinas del Cinabrio - El Danubio - Travesías - Elba Roja - Barcelona	1.44+2.08+2.72+2.0+2.1= 11.39
3	Santo Domingo Bajo - La Virginia - La Esperanza - La Palma - Incorados - La Granja	4.7+3.3+2.1+2.12= 12.22
4	El Pescador - Lusitania - El Descanso - Bohemia	4.0
5	La Bella - La Perla 2 - La Italia - El Paraíso - I. Educativa La Estrella - La Esperanza - El Bosque	1.9+1.4+0.34+1.1+0.7+0.72= 6.16
6	Parcelación el Japón	3.16
7	El Hospital	2.31
8	La Esperanza - La Paloma	2.1
9	Altamira - San Rafael	2.12
10	Calarcá - Auras - La Repetidora	14.51
11	Porvenir - Calabazo Alto	4.64
12	Calarcá - Pradera Alta - Gaitán	3.46 +

6.1.6 AMUEBLAMIENTO URBANO

ELEMENTOS NUEVOS	CANTIDAD
Paraderos kr 23 entre CL 38 Y 39 Y BOMBEROS	2
MUPI entre Cl 38 y 39	2
APARCA BICICLETAS palacio y galería	2
PAPELERAS sector centro	14
JARDINES Y MATERAS	7
GIMNASIOS AL AIRE LIBRE	4

6.2 CAUSA DE LOS ACCIDENTES DE TRANSITO POR CONDICION.

6.2.1 CONDICION DE LA VÍA.

CONDICION DE LA VÍA.	2019
Ausencia o Deficiencia en Demarcación.	0
Dejar o movilizar semovientes en la vía.	0
Huecos.	3
Superficie Lisa.	0

Superficie Húmeda.	14
Obstáculos en la Vía.	0
Otras.	0
SUB-TOTAL.	17
<i>Subsecretaría de Movilidad y Seguridad Vial.</i>	

6.2.2. CONDICIONES DEL CONDUCTOR DE MOTOCICLETA O BICICLETA.

DEL CONDUCTOR DE MOTOCICLETA O BICICLETA.	CANTIDAD.
	2019
No conducir a horcajadas.	0
No hacer uso de señales reflectivas.	0
Por calzada, o carriles destinados a buses y busetas.	0
Transitar distante de la acera u orilla de la calzada.	0
Transitar entre vehículos.	0
Transportar otra persona o cosas.	0
Transitar por vías prohibidas.	0
Transitar uno al lado del otro.	0
SUB-TOTAL.	0
<i>Subsecretaría de Movilidad y Seguridad Vial.</i>	

6.2.3. CONDICIONES DE ACCIDENTES

6.2.4. CONDICIONES DEL PASAJERO.

DEL PASAJERO.	2019
Descender o subir del vehículo en marcha.	0
Pasajero embriagado.	0
Viajar colgado o en lo estribos.	0
Otra.	0
SUB-TOTAL.	0
<i>Subsecretaría de Movilidad y Seguridad Vial.</i>	

6.2.5. CONDICIONES DEL PEATON.

DEL PEATÓN.	CANTIDAD.
	2019
Cruzar en estado de embriaguez.	6
Cruzar sin observar.	5
Cruzar en curva.	0
Jugar en la vía.	2
Pararse sobre la calzada.	0
Pasar el semáforo en rojo.	0
Salir por delante de un vehículo.	4
Transitar por la calzada.	6
Otras.	11
SUB-TOTAL.	25
<i>Subsecretaría de Movilidad y Seguridad Vial.</i>	

**6.2.6.
CONDICI
ONES DEL
VEHICULO**

DEL VEHÍCULO.	2019
Fallas en el sistema eléctrico.	0
Fallas en luces direccionales.	0
Fallas en la dirección.	0
Fallas en las llantas.	3
Fallas en los frenos.	9
Otros.	0
SUB-TOTAL.	12
<i>Subsecretaría de Movilidad y Seguridad Vial.</i>	

6.2.7. TOTAL, ACCIDENTES POR CONDICION.

ACCIDENTES POR CONDICION.	2019
Condición de la vía.	5
Condición del conductor de motocicleta o bicicleta.	8
Condición del conductor en general.	205
Condición del pasajero.	0
Condición del peatón.	8
Condición del vehículo.	14
TOTAL, ACCIDENTES.	340

Subsecretaría de Movilidad y Seguridad Vial.

6.3. HERIDOS EN ACCIDENTE POR SEXO Y MES.

MES.	SEXO.	
	HOMBRES.	MUJERES.
	2019	2019
ENERO	28	2
FEBRERO	17	3
MARZO	19	1
ABRIL	21	4
MAYO	22	3
JUNIO	34	5
JULIO	27	7
AGOSTO	28	2
SEPTIEMBRE	26	3
OCTUBRE	19	4
NOVIEMBRE	25	3
DICIEMBRE	33	4
TOTAL AÑO	299	340

6.4. SEMAFORIZACION.

CÓDIGO INTERSECCIÓN.	DIRECCIÓN INTERSECCIÓN.
362	Avenida colon (sur) con carrera 27
362	Avenida Colon (norte) con carrera 27
362	Carrera 27 con avenida Colón
205	Calle 41 con carrera 25

205	Carrera 25 con calle 41
206	Carrera 25 con calle 40
206	Calle 40 con carrera 25
305	Carrera 27 con calle 38
305	Calle 38 con carrera 27
207	Carrera 25 con calle 39
207	Calle 39 con carrera 25
256	Calle 39 con carrera 24
256	Calle 24 con calle 39
236	Calle 39 con carrera 26
236	Carrera 26 con calle 39
218	Avenida Colón (norte) con entrada Barrio Veracruz.
218	Entrada Barrio Veracruz con avenida Colon.
218	Avenida Colón (sur) con entrada Barrio Veracruz.
219	Carrera 25 con variante norte.
220	Avenida Colon Carrera 26
<i>Subsecretaria de Movilidad y Seguridad Vial.</i>	

6.5. ACCIDENTALIDAD.

DETALLE.	2019
Con Muertos.	8
Con Heridos.	196
Solo Daños.	136
Otros	
TOTAL DE ACCIDENTES	340

6.6. ACCIDENTES POR GRAVEDAD MES A MES AÑO 2019.

MES.	CONDICIÓN			
	CON MUERTOS	CON HERIDOS	SOLO DAÑOS	TOTAL
ENERO	0	14	15	30
FEBRERO	0	10	19	29

MARZO	0	18	6	24
ABRIL	0	17	6	23
MAYO	0	12	10	22
JUNIO	0	28	13	41
JULIO	1	15	16	32
AGOSTO	1	24	9	34
SEPTIEMBRE	1	13	8	22
OCTUBRE	2	10	9	21
NOVIEMBRE	0	18	12	30
DICIEMBRE	2	17	13	32
TOTAL	8	196	136	340
<i>Subsecretaría de Movilidad y Seguridad Vial.</i>				

6.7. ACCIDENTES POR PERIODO DEL DÍA.

CONDICIÓN	2019	
	CANTIDAD	%
DÍA	213	62,64%
NOCHE	127	37,36%
TOTAL	340	100%

6.8. ACCIDENTES SEGÚN ESTADO DE LA VÍA.

ESTADO.	2019	
	CAT	%
BUENO	302	88,82%
CON HUECOS	8	2,35%
EN REPARACIÓN	0	0
HUNDIMIENTOS	1	0,3%
PARCHEO	2	0,6%
RIZADO	0	0
TOTAL	313	92,5%

6.9 TRAMITES OFICINA TRANSITO Y TRANSPORTE.

TRAMITE	2019
Matriculas Vehículos Particulares	102

Matriculas Vehículos Públicos	18
Matriculas Motocicletas	262
Traspasos	2030
Radicaciones de Cuenta	310
Traslados de Cuenta	136
Levante de inscripción de alerta	440
Cambios de color	27
Cambios de motor	33
<i>Regrabacion de chasis o serial</i>	2
<i>Duplicados de Licencias de transito</i>	80
<i>Duplicados de placas de motocicletas y carros</i>	66
<i>Transformadores o cambio de servicios</i>	17
<i>Cancelacion de matriculas</i>	15
<i>Cambios de servicios</i>	3
<i>Matriculas de Remolque</i>	11
TOTAL	3556

6.9.3. MOVIMIENTO PARQUE AUTOMOTOR POR SERVICIO 2019.

7.EQUIPAMIENTO

EDIFICIO	DIRECCION	TELEFONO	Estado
Alcaldía Municipal.	Carrera 24 # 38 -57.	7421110	Bueno.
Edificio Empresas Municipales de Calarcá – EMCA.	Carrera 24 # 39 -54.	742 1114	Bueno.
Concejo Municipal.	Calle 40 # 24 -10.	742 1120	Regular

CLASE	TIPO DE SERVICIO.			
	PARTICULAR.	PUBLICO.	OFICIAL.	TOTAL
AUTOMOVIL	100	2	0	102
BUS	0	0		0
BUSETA	0	0	0	0
CAMION	0	3	0	3
CAMIONETA	0	3	0	3
CAMPERO	0	5	0	5
CUATRIMOTO	0	0	0	0
MAQUINARIA AGRICOLA	0	0	0	0
MICROBUS	0	0	0	0
MOTOCARRO	3	0	0	0
MOTOCICLETA	259	0	0	259
MOTOTRICICLO	0	0	0	0
REMOLQUE	0	11	0	11
TRACTOCAMION	0	5	0	5
TOTAL	362	29	0	391

Casa de La Mujer.	Carrera 27 B # 30B – 18.	NA	Regular
Casa de la Juventud.	Calle 27 # 25 – 49.	NA	Regular
Inspección Municipal de Permanencia.	Calle 37 # 28-26.	742 1122	Bueno
Plaza de Mercado.	Carrera 27 y 28 y Calles 39 y 38	742 1114	Bueno

Secretaria de Servicios Sociales.	Carrera 21 # 33 -14.	743 4380	Bueno
Subsecretaria de Movilidad y Seguridad vial.	Calle 42 # 22 -01.	742 2531	Bueno
Corregiduria la Virginia.	Barrio los cafeteros.	7430806	Bueno
Corregiduria de Barcelona.	Calle 10. Carrera 10 esquina.	765 6082	Bueno
Sede Administrativa Quebradanegra.	Frente a cancha Múltiple Central.	NA	Regular
<i>Fuente: Secretaría de Planeación</i>			

7.2. CENTROS DE RECLUSIÓN.

NOMBRE.	CATEGORÍA.	CAPACIDAD.	UBICACIÓN.	TELÉFONO.
Establecimiento Penitenciario de mediana seguridad y carcelario de Calarcá.	Mediana Seguridad.	916.	Vía al Valle.	7421136. 7422069.
<i>Fuente: Secretaría de Gobierno</i>				

7.3. ESCENARIOS DEPORTIVOS Y UBICACIÓN.

NOMBRE	DIRECCION	ESTADO
América 27.	Terreno Vereda La Primavera.	Bueno
	Remanente La Bella, Barrio Balcones de La Villa.	Bueno
Cancha Sintética de Calarcá.	Salida para Chaguala.	Bueno
Cancha de fútbol de Barcelona.	Carrera 11 14 - 50 entre Barrios Panorama 1 y 2 Centro Poblado del Corregimiento de Barcelona.	Bueno
Cancha de fútbol Quebrada Negra.	Centro Poblado de Quebradanegra.	Regular
Cancha de fútbol la Virginia.	Estadio La Virginia Centro Poblado del Corregimiento de La Virginia.	Bueno
Cancha Llanitos Piloto.	Lote de Reserva 6 Etapa II Urbanización Llanitos.	Bueno
Cancha Múltiple Barrio Gaitán	Barrió Gaitán.	Regular

Cancha Múltiple Barrio la Esperanza.	Calle 18 # 31 - 13 Barrio La Esperanza.	Bueno
Cancha Múltiple Barrio la Floresta.	Barrió La Floresta.	Regular
Cancha Múltiple Barrio la Huerta.	Remanente La Huerta Puerto Rico.	Bueno
Cancha Múltiple Barrio Ortega.	Cra. 28 31 - 75 y Cra. 28 31 59/67 Barrio Ortega.	regular
Cancha Múltiple Chambranas.	Urbanización Chambranas.	Bueno
Cancha Múltiple el Laguito.	Remanente Barrio El Laguito Frente a la sede de la Cruz Roja.	Bueno
Cancha Múltiple las palomas.	Vereda Las Palomas.	Bueno
Cancha Múltiple Llanitos de Guaralá.	Lote A Barrio Llanitos de Guaralá.	Regular
Cancha Múltiple Playa Rica.	Manzana 5 Zona Verde Urbanización Playa Rica.	Bueno
Cancha Múltiple Santander.	Barrio Santander.	Regular
Cancha Múltiple Urb. Luís Carlos Galán.	Urbanización Luís Carlos Galán.	MALO
Cancha Múltiple Veracruz.	Barrio Veracruz.	Bueno
Club de Suboficiales de la Policía.	Finca La Ceiba Vereda La Floresta Alto Del Rio.	Bueno
Club Matusalén.	Terreno Vereda La Primavera.	Bueno
Coliseo Cubierto.	Kilómetro 3 vía al Valle.	bueno
Estadio Guillermo Jaramillo Palacio.	Terreno Salida Chaguala Rompoy salida Armenia - Pereira.	Bueno
Fundación Hernán Mejía Mejía.	Parque de Recreación Los Álamos Barcelona.	Bueno
Parque recreacional Alto del Rio.	Vereda La Floresta Alto Del Rio.	Bueno
Polideportivo Balcones de la Villa.	Barrio Balcones de La Villa.	Bueno
Polideportivo Barrio Giraldo.	Carrera 31B 38 - 52 Barrio Giraldo.	regular
Polideportivo Barrio Italiano.	Barrio Italiano.	Bueno
Polideportivo Bomberos.	Calle 39 # 18 - 32 Versalles.	Bueno
Polideportivo Centro Poblado La María.	Vereda La Floresta - La María.	Regular
Polideportivo de Barcelona.	Carrera 11 14 - 50 entre Barrios Panorama 1 y 2 Centro Poblado del Corregimiento de Barcelona.	Bueno
Polideportivo el Cacique.	Calle 41 con Carrera 23 N° 41 - 22/102.	Bueno

Polideportivo Guadales.	Remanente Urbanización El Bosque.	Bueno
Polideportivo la Virginia.	Centro Poblado del Corregimiento de La Virginia.	Bueno
Polideportivo Laureles.	Zona verde 2 Manzana 7 Parque Industria - Barrió Laureles.	Bueno
Polideportivo Llanitos de Guárala.	Lote A Barrio Llanitos de Guárala.	Regular
Polideportivo Luís Ángel Mondragón.	Calle 29 La Variante Las Camelias.	Regular
Polideportivo Quebrada Negra.	Centro Poblado de Quebradanegra.	Bueno
Polideportivo Valdepeñas.	Valdepeñas Bohemia.	Regular
Polideportivo Villa Italia.	Urbanización Villa Italia Lote Zona Comunal 2.	Regular
Villa Deportiva.	Vía La Bella.	malo
<i>FUENTE: Secretaría de Planeación.</i>		

7.3. ESCENARIOS CULTURALES

NOMBRE	DIRECCION	TELEFONO	Estado
Casa de la Cultura Calarcá, Lucelly García de Montoya.	Carrera 26 Calle 37 Esquina.	742 2941	Bueno
Casa de la Cultura de Barcelona.	Calle 10 Carrera 10 esquina, Centro Poblado del Corregimiento de Barcelona.	765 6082	Bueno
Casa de la Cultura de La Virginia.	Centro Poblado del Corregimiento de La Virginia.	NA	Bueno
<i>Fuente: Secretaría de Servicios Sociales y Salud - Subsecretaría de Cultura.</i>			

8. SECTOR AGROPECUARIO

8.1 SUBSECTOR PECUARIA 2019

8.1.1. GANADO BOVINO.

INVENTARIO DE GANADO BOVINO			
GRUPO ETÁREO	Inventario	Inventario	Inventario
	Machos	Hembras	Total
Menores de 12 meses	911	931	1.842
de 12 a 24 meses	1.277	1.062	2.339
de 24 a 36 meses	1.112	1.020	2.132
Mayores de 36 meses	230	2020	2.250
Total Bovinos	3.530	5.033	8.563

SISTEMA DE EXPLOTACIÓN-PRODUCCIÓN

ORIENTACIÓN DE LA EXPLOTACIÓN	PORCENTAJE (%)	GRANJAS PRODUCTORAS	Raza Pura Predominante	Cruce Predominante	
				Raza 1	Raza 2
Leche	12,00	33		GYR	HOLSTEIN
Carne	25,00	57	BRAHMAN		
Doble Propósito	63,00	193		BRAHMAN	HOLSTEIN

8.1.2. PRODUCCIÓN DE LECHE

TIPO DE ESPORTACIÓN	VACAS PARA ORDEÑO	PRODUCCIÓN POR VACA (L/DIA)
Lechería Especializada	160	15,00
Lechería Tradicional	2.200	8,00
Doble Propósito	330	4,00

Producción litros/día			
Lechería especializada	Lechería tradicional	Dobleproposito	Total producción leche/día
2400	17600	1320	21320

ÁREA DE PASTOREO DE GANADO		
TIPO	AREA (ha)	VARIEDAD PREDOMINANTE
Corte	400	KING GRASS O PERUANO
Natural	3.800,00	ESTRELLA
Mejorada	480	ESTRELLA
Cultivo Forrajero	40	BOTON DE ORO
Sistema Silvopastoril	24	LEUCAENA
Total Área Pastos	4.744,00	

8.1.3. POBLACION GANADO PORCINO

Lechonas 1 A 60 dias	Levante 61 a 120 dias	Cebe 121 a 180 dias	Hembras reemplazo 120 a 240 dias	Hembras cria mayores de 240 dias	Machos reductores remplazo mayores de 180 dias	Cerdos de traspatio	Total porcinos
2226	2206	3068	76	608	16	900	9100

8.1.4. INVENTARIO APICOLA Y PRODUCCION DE MIEL.

ACTIVIDAD APÍCOLA	Granjas Productoras	A Número de Colmenas en el Municipio	B Ciclos de Producción en el Municipio	C Producción por Colmena en cada Ciclo (Litros)	D Produccion de Miel (kg)
MIEL	20	2000	2	15	60.000

8.1.5 INVENTARIO AVÍCOLA

INFORMACION AVICOLA DEPARTAMENTO DEL QUINDIO 2019						
No. DE GRANJAS/SISTEMA PRODUCTIVO				Poblacion/sistema Productivo		
Granjas engorde	Granjas levante	Granjas pistura	Granjas reproductivas	Engorde	Levante	postura
16	2	2	0	125900	80000	89000

8.1.6 INVENTARIO DE PECES Y VARIABLES

OTRAS ESPECIES PECUARIAS

Población
otras
especies
pecuarias

de

ESPECIE	PRODUCCIÓN ESTANQUES			
	M2 de espejo de agua En producción 2250	Animales Sembrados	G	H
			Animales Cosechados	Producción estimada en kg
Bocachico y cachama		1500	1450	14039
Mojarra roja negra, yamu y carpa		36200	35140	723
Trucha		7000	6800	2720

8.1.7 OTRAS ESPECIES PECUARIAS

	Caballar	Bufalina	Ovinos	caprina
Inventario Total	706	46	80	120

8.2 CULTIVOS ANUALES O TRANSITORIOS

CULTIVOS		AREA PLANTADA		PRODUCCION (ton)	
ANUALES O TRANSITORIOS		2018	2019	2018	2019
CEREALES	MAIZ	300.7	388.1	777.45	569.2
OLEOGINOSAS Y LEGUMINOSAS	FRIJOL	192.2	228.3	420.71	423
HORTALIZAS	AROMATICAS	0	0	0	0
TUBERCULOS	TOMATE	112.1	117,3	4977.5	51876
	YUCA	3.38	638.7	3.932	4284.80

Fuente: Secretaria de Desarrollo productivo

8.2.1 CULTIVOS PERMANENTES

8.2.2 PLANTACIONES FORESTALES COMERCIALES

PLANTACIONES FORESTALES	EVALUACIÓN DE ÁREAS SEMBRADAS	EDAD DE LA PLANTACIÓN						PRONÓSTICO
	ÁREA SEMBRADA DE LAS PLANTACIONES FORESTALES COMERCIALES A 31 DE DICIEMBRE DE 2018	POR FAVOR INDIQUE QUÉ PORCENTAJE (%) DEL ÁREA SEMBRADA SE ENCUENTRA ENTRE:						INDIQUE EL PRONÓSTICO DE NUEVAS ÁREAS A SEMBRAR DURANTE EL AÑO 2019
	Área Sembrada a 31 de Diciembre de 2018 (ha)	0 - 6 años	6 - 9 años	9 - 12 años	12 - 17 años	17 - 18 años	18 años en adelante	Área a SEMBRAR en 2019 (ha)
EUCALIPTO	47,4			25	61		14	2,4
PINO	151,5	42		7	4	7	39	7,5

8.3 ORGANIZACIONES, FEDERACIONES, ASOCIACIONES, GREMIOS, COMITÉS, PRINCIPALES PRODUCTORES, Y DEMÁS ENTIDADES RELACIONADAS CON EL SECTOR.

Nombre Entidad	Nombre Responsable	Teléfono	Producto	Actividad que Presta
Asociación de curtidores de la maría	Giovannisamuel Arango Arango	3173640502	Cueros	Explotación y tecnificación de los diferentes procesos curtiembre cueros
Asociación de familias agropecuarias con énfasis en piscicultura asofamiagro	Oscar Fabián álzate	3165698996	Piscícola	Coordinar, apoyar. Atender, realizar proyectos piscícolas
Asociación ecológica para el sostenimiento y fortalecimiento del Quindío verde	Francisco Javier Pérez Gutiérrez	3113221056	Agroecología	Agroecología, medio ambiente, agricultura
Asociación agroecológica hélix mackthon	Héctor julio Ramírez Gómez	3146200972	Agoecologia,agricultura	Promover el trabajo social, solidario de los asociados, agroecología, agricultura
Asociación reforma agraria y la recuperación del campo	Jair rodríguez	3147822386	Agropecuaria	Reforma agraria, producción agropecuaria
Asociación asomujer	María Mónica rodríguez prieto	3173433022	Agropecuaria	Producción de café
Asociación de barequeros artesanales del Quindío	Luis ángel González Rodríguez	3136087281	Minería	Realización de actividades de bienestar social a sus asociados, minería artesanal

Corporación cordilleranos del Quindío	David pineda	3152449388	Agrícola	Agrícolas, especializados en producción de café
Asociación de productores agropecuarios de Calarcá	Luis Fernando González Ospina	3206747245	Agropecuario	Producción agropecuaria
Asociación de artesanos de Calarcá	José delio Henao guarín	3113549846	Artesanías	Representar, capacitar, coordinar y estimular los socios
Asociación de mujeres cafeteras madre, mujer y tierra	Carmen Cecilia Ceballos Tobón	3213754273	Plantas aromáticas	Producción y transformación de plantas aromáticas aceites esenciales
Asociación departamental de plataneros y productores afines musáceas del Quindío	Marlyin ganubby	3104235186	Plátano, banano	Comercialización de plátano, banano
Asociación de mujeres integradas campesinas asomic	María Cecilia Ávila	3104185307	Plantas aromáticas	Producción y transformación de plantas aromáticas, aceites esenciales
Asociación de productores de fruta la paloma	William Bernal parra	3155539372	Frutas	Producción de frutas, como lulo, mora, tomate de árbol, granadilla
Asociación pachamama	Ana lucelly Velasco jurado	3013713854	Medio ambiente	Medio ambiente
Asociación the planet Green Colombia semilleros forestales e.s.a.l	Manuel castro mancera	3188473154	Agro	Producción agrícola y forestal

Fuente: subsecretaria de desarrollos productivo

8.4 SECTOR ANIMALISTA MUNICIPIO DE CALARCÁ

ACTIVIDAD	CANTIDAD
Visitas técnicas para animales vulnerables y maltratados del Municipio	164
Jornadas de asistencia veterinaria a caninos de la comunidad urbana	290
Jornadas de asistencia veterinaria a caninos de la comunidad urbana	44
Se aplicaron encuestas a caninos de raza consideradas potencialmente peligrosas	148
Se realizaron consultas veterinarias a animales enfermos y en estado de vulnerabilidad	302
Alimentación para los caninos del refugio temporal	80
Se realizaron tratamiento médicos básicos desparasitaciones	58
Caninos dados en adopción	22
Agresiones por animales potencialmente transmisores de rabia	298

8.5 AMBIENTE

NOMBRE (RIOS/QUEBRADAS).	ESTADO DE CONTAMINACION	
	ALTA, MEDIA, BAJA	EXT. RECORRIDA (KM)
Rio Barragán.	Alta	49,9
Rio Quindío.	Alta	125,5
Rio Santo Domingo.	Alta	8,1
Rio Verde.	Alta	27,6
Quebrada el Micay.	Media	3,1
Quebrada Montecristo.	Baja	3,5
Quebrada Buenos Aires.	Media	5,5

Quebrada el Macho.	Media	9,3
Quebrada San Antonio.	Media	5,4
Quebrada el Castillo.	Media	5,4
Quebrada la Arenosa.	Media	3,0
Quebrada Calicanto.	Media	3,5
Quebrada el Naranjal.	Media	1,8
Quebrada el Oso.	Media	3,3
Quebrada el Pescador.	Alta	7,3
Quebrada el Salado.	Media	3,9
Quebrada la Bella.	Media	3,5
Quebrada la Bohemia.	Media	2,1
Quebrada la Duquesa.	Media	3,2
Quebrada la Gata.	Baja	3,1
Quebrada la Picota.	Media	20,3
Quebrada Pinares.	Baja	4,9
Quebrada la Sonadora.	Media	5,3
Quebrada la Pítala.	Media	2,3
Quebrada las Marías.	Media	5,0
Quebrada los Micos.	Media	3,0
Quebrada la Pajulia.	Baja	2,7
Quebrada Pradera.	Media	3,0
<i>Fuente: secretaria de infraestructura, ambiente, y desarrollo productivo.</i>		

8.6 CURSOS DICTADOS

CURSOS OFRECIDOS	PERSONAS CAPACITADAS
Asertividad	24
Bioseguridad	65
Cocina Básica	8
Formación para el empleo	219
Ingles	80
Lechería	25

Manejo de herramientas TIC´S	187
Manipulación de Alimentos	232
Mantenimiento preventivo de motores diessel	21
Mercadeo y ventas	114
Operaciones Contables	14
Operario de Manicure y Pedicure	45
Organización de Eventos	23
Panaderia y Pateleria	45
Primeros Auxilios	53
Servicio al cliente	111
Tecnico agropecuario de Alimentos	17
<i>Fuente: Secretaria de Desarrollo Económico, Ambiental y Comunitario</i>	

9. CATASTRO Y PROPIEDAD RAÍZ.

9.1 TAMAÑO Y DISTRIBUCIÓN DE LA PROPIEDAD EN HECTÁREAS.

SUPERFICIE (Has).	URBANA.	RURAL.
<1	29.297	2.542
DE 1 A 3	64	913
DE 3 A 5	20	569
DE 5 A 10	152	950
DE 10 A 20	2	435
DE 20 A 50	-	229
DE 50 A 100	-	184
DE 100 A 200	-	35
DE 200 A 500	-	6
DE 500 A 1000	-	1
DE 1000 Y MÁS...	-	-
TOTAL.	29.534.	5.864.
<i>Fuente: Secretaria de Planeación.</i>		

9.2 PREDIOS URBANOS Y RURALES.

SECTOR.	Pedios Urbanos.	Pedios Rurales.	Total.
---------	-----------------	-----------------	--------

Cabecera Municipal.	25.693	4.474	30.167
Centro Poblado del Corregimiento de la Virginia.	489		489
Centro Poblado del Corregimiento de Barcelona.	3.483	1.410	4.893
TOTAL.	29.665	5.884	35.549
<i>Fuente: Secretaria de hacienda.</i>			

SECTOR.	Propietarios Urbanos.	Propietarios Rurales.	Total.
Cabecera Municipal.	25.693	4.474	30.167
Centro Poblado del Corregimiento de la Virginia	489		489
Centro Poblado del Corregimiento de Barcelona	3.483	1.410	4.893
TOTAL	29.665	5.884	35.549
<i>Fuente: Secretaria de hacienda</i>			

**9.3
NUMERO DE
PROPIETARIOS
URBANOS Y
RURALES.**

SECTOR.	NUMERO PREDIOS.	AREAS M2	ÁREA CONSTRUIDA M2.
---------	-----------------	----------	---------------------

9.4 PREDIOS DE PROPIEDAD DEL MUNICIPIO DE CALARCA

CABECERA MUNICIPAL.	921	1'076.654	48.031
CENTRO POBLADO CORREGIMIENTO BARCELONA.	77	45.653	2.264
CENTRO POBLADO CORREGIMIENTO LA VIRGINIA.	25	22.713	3.710
CENTRO POBLADO QUEBRADANEGRA.	38	7'289.961	14.828
RURAL DISPERSO.	100	23.725	1.729
TOTAL PREDIOS DEL MUNICIPIO.	1.161	8.458.706	70.562
<i>Fuente: Secretaria de hacienda</i>			

9.5 LICENCIAS OTORGADAS

TIPO DE LICENCIAS	CANTIDAD DE LICENCIAS 2019
RECONOCIMIENTO.	28
MODIFICACION Y AMPLIACION	67
AMPLIACIÓN.	9
OBRA NUEVA.	55
MODIFICACIÓN.	7
DEMOLICION	16
RECONOCIMIENTO MODIFICACION Y AMPLIACION	3
SUBDIVISIÓN.	17
URBANISMO	4
RECONOCIMIENTO Y AMPLIACION	10
MOVIEMIENTO DE TIERRA	6
CERRAMIENTO	8
PRORROGA	8
TOTAL LICENCIAS	238

10. INDUSTRIA Y COMERCIO.

10.1 EMPRESAS REGISTRADAS EN CÁMARA DE COMERCIO.

EMPRESAS REGISTRADAS POR TAMAÑO	2019
Grandes Empresas	1
Medianas empresas	6
Pequeñas empresas	38
Micro empresas	1.814
TOTAL	1.859

10.2. MICROEMPRESAS REGISTRADAS EN CÁMARA DE COMERCIO 2019

ACTIVIDAD ECONOMICA	2019
Agricultura, Ganadería, Caza, Silvicultura y pesca	31
Explotación de Minas y Canteras	0
Industria manufacturera	165
Suministro de electricidad, gas, vapor y aire acondicionado	2
Distribución de agua; Evacuación y tratamiento de aguas Residuales, Gestión de desechos y Actividades de saneamiento Ambiental	7
Construcción	71
Comercio	82
Transporte y almacenamiento	66
Alojamiento y servicios de comida	348
Información y comunicaciones	32
Actividades financieras y de seguros	18
Actividades inmobiliarias	12
Actividades profesionales, científicas y Técnicas	51
Actividades de servicios administrativos y de apoyo	60
Administración pública y defensa; planes de seguridad social de afiliación obligatoria	0
Educación	4
Actividades de atención de la salud humana y de Asistencia social	7
Actividades artísticas, de entretenimiento y recreación	38
Otras actividades de servicios	89

TOTAL	1.821
<i>Fuente: Cámara de Comercio</i>	

DESCRIPCIÓN	NUMERO DE REGISTRADOS 2019.
ENTIDADES SIN ÁNIMO DE LUCRO	117
PERSONAS NATURALES	1691
INDUSTRIAL	165
PRESTACION DE SERVICIOS	750
COMERCIAL	796
PERSONAS JURIDICAS	170
INDUSTRIAL	41
PRESTACION DE SERVICIOS	95
COMERCIAL	40
TOTAL	2002

**10.3
PERSO
NAS
NATU
RALES
Y/O
JURÍD
ICAS
REGIS
TRAD
AS EN
CAMA
RA DE
COME**

RCIO

11.CULTURA.

11.1. PROCESOS DE FORMACIÓN ARTÍSTICOS Y CULTURALES

SEMILLEROS ARTÍSTICOS Y CULTURALES.	PERSONAS BENEFIADAS CON EL PROGRAMA DE FORMACIÓN.
Teatro.	100
Literatura.	629
Iniciación Musical	133
Danza.	940
Dibujo e Ilustración.	169
Prebanda.	84
Banda.	62
Piano.	60
Coro y Técnica Vocal.	92
Guitarra.	116
Fotografía.	300
Caricatura Artística	80
Productos Audiovisuales	760
Música Folclórica	63
TOTAL	3.588
<i>Fuente: Secretaría de Servicios Sociales y Salud-Subsecretaría de Cultura.</i>	

11.2. ORGANIZACIONES CULTURALES REGISTRADAS EN CÁMARA DE COMERCIO.

RAZÓN_SOCIAL	DIRECCIÓN
Corporación Musical Palosanto.	Cr 26 nro. 37 - 32
Tuna la Calle.	Cl 41 no 16-35
Corporación Cultural Turística y Ambiental Guiarte.	Cl 33 no 18 -01
Asociación Cultural Zaltacharcos.	Corregimiento Barcelona Cl 9 Nro. 8ª-33 Barrio los fundadores.
Fundación Pundarika.	Cr 26 nro. 37-32
Corporación Teatro Libre Calarqueño T.L.C.	Carrera 24 37-14
Corporación Teatro Taller Cuna de Poetas.	Carrera 30 40-46
Fundación cultural artesanal y ambiental - iGuaicamarintia.	Calle 43 Nro. 23 35
Asociación Cultural y Social SON MADEROS ONG.	Urb. las Palmas Mz C Casa 1
Corporación Teatro Infantil Comunitario Calarqueño TEINCCA.	Carrera 30 No. 40-46.
Corporación PHOENIX FILMS.	Carrera 24 No. 36-24.
Corporación Semillitas de Café.	Guadales, Etapa 3 Mz F Cs- 4.
Fundación GLOBO RECREO	Llanitos de Guárala, Mz 30 Cs- 3.
Corporación Escuela de Danza casa Cultural Calarcá.	Antiguo Colegio John Dewey
Corporación artística y Musical Villa del Cacique	Casa de la Cultura.
Corporación Cívica Fiesta Nacional del Café.	Casa de la Cultura.
Fundación Espirales	Casa de la Cultura.
Fundación Calarte.	Calle 40 entre 23 y 22.

Fundación Museo Grafico y Audiovisual del Quindío.	Carrera 25 entre 40 y 41
Corporación Fruto Rojo.	Casa de la Cultura.
Taller Dos	Casa de la Cultura.
Fundación FUNDAMOR Celmira de Rosas.	Antiguo Transito - Av. colon.
<i>Fuente: Secretaría de Servicios Sociales y Salud-Subsecretaría de Cultura.</i>	

11.3. GRUPOS Y ORGANIZACIONES ARTÍSTICAS ACTIVAS DEL MUNICIPIO DE CALARCÁ:

NOMBRE	ACTIVIDAD.
Corporación palo santo.	Música
Teincca.	Teatro
Corporación teatro libre Calarqueños.	Teatro
Danzas semillitas de café.	Danzas
Fundación pundarika.	Literatura
Corporación Teatro taller cuna de poetas.	Teatro
Grupos de Danzas en instituciones educativas.	Música
Corporación de danzas de Calarcá.	Danzas
Tuna la Calle.	Música
Asociación cultural zaltacharcos.	Zanqueria
Fundación Cultural artesanal y Ambiental - Guaicamarintia.	Música
Asociación cultural y social son maderos ONG.	Música
Corporación teatro infantil comunitario Calarqueño teincca.	Teatro
Grupo Raíces.	Música y Danza.
Corporación Phoenix films.	Teatro
Escuela de Música Calarcá.	Música.
Grupo de baile E.O.O - Barcelona.	Música
Hip hop raperitos de una mañana de raíces - Barcelona.	Música
Escuela de Artes Calarcá.	Teatro, Danza, Literatura, Artes Plásticas.
Stylihf Revolution.	Danza.
Grupo Art Dance.	Danza.
Sound kichwa.	Música
Air-on.	Música
Bumgalo.	Música
Corporación Fruto Rojo.	Danza
Black Panthers.	Danza.
La Cuna 3, 4, 1,6.	Música - Hip- Hop
Sur Und	Música - Hip-Hop

Orquesta son Maderos	Música.
Orquesta Chicón.	Música.
Orquesta Feeling	Música.
Laboratorio Creativo Lisergico	Artes Visuales.
Ecotrio.	Música.
Miguel Muñoz y los Parranderos del Quindío.	Música.
Ratón y su Combo.	Musica.
Fire Dance	Danza
Sangre de Árbol	Música
<i>Fuente: Secretaría de Servicios Sociales y Salud-Subsecretaría de Cultura.</i>	

11.4. EVENTOS CULTURALES ARTÍSTICOS REALIZADOS DE NIVEL REGIONAL Y NACIONAL:

EVENTO	PARTICIPANTES
Fiesta Nacional del Café	Participación promedio de 25.000 personas.
Encuentro Nacional de Escritores	Participación de instituciones; 3000 personas
Concurso de Interpretes	Participación promedio de 4500 personas
Encuentro Zonal de Teatro	Participación de algunos departamentos del Quindío y de asociaciones artísticas; 700 personas
Encuentro estudiantil de Teatro	Participación de instituciones educativas del municipio; 1500 personas
Rock al Aire Libre	Participación promedio de 960 personas de los diferentes municipios
Concurso Canto Intercolegiado	Participación promedio de 1000 personas
Encuentro de Fotografía de Calarcá	Participación promedio de 300 personas
Encuentro Nacional de Tunas	Participación promedio de 340 personas
Fiestas aniversarias centro poblado corregimiento Barcelona, la Virginia y Quebrada negra.	Actividades artísticas, culturales; 6000 personas

Festival de bandas de Musicomarciales.	Participación promedio de 10.000 personas
Festival Bombo y Caja.	Actividades artísticas, culturales;200 personas
Café Rock	Participación promedio de 700 personas
Festival y Concurso Cantapisteros.	Participación promedio de 2000 personas
Evento Folclórico Álvaro Hincapié.	Participación promedio de 340 personas
Bailarín de mi Tierra.	Participación promedio de 3200 personas
Café Urban.	Participación promedio de 500 personas
Festival del Maíz.	Participación promedio de 800 personas
La Gardeliada, Noche de Tango	Participación promedio de 340 personas
Encuentro de Música Andina y Latinoamericana Vientos de Paz.	Participación promedio de 340 personas
Café Con Verso.	Participación promedio de 200 personas
Concurso y Desfile del Yipao	Participación promedio de 15.000 personas
Barcelona Metal Fest.	Participación promedio de 400 personas
Encuentro Departamental de Escuelas de Música.	Participación promedio de 1000 personas
Festival de Música Contemporánea.	Participación promedio de 300 personas
Encuentro Departamental de Arte Especial con Música y Danza "Abrazando Corazones"	Participación promedio de 500 personas
<i>Fuente: Secretaría de Servicios Sociales y Salud-Subsecretaría de Cultura.</i>	

11.5. INVENTARIO DEL PATRIMONIO EN ARTE PÚBLICO:

ARTE PÚBLICO	UBICACIÓN	AUTOR
Homenaje al café	Plaza bolívar	Anónimo
Homenaje a la fundación y primeros pobladores de Calarcá	Carrera 24 No. 39-58	Anónimo
Parque Monumento Baudilio Montoya	Centro poblado la bella	Anónimo
Virgen María reina de las misiones	Parroquia san José	Anónimo
Instalación Artística Cacique Calarcá	intercambiador	Anónimo
En memoria a quienes fallecieron y desaparecieron por el sismo de enero 25 de 1999	El pescador entrada a Calarcá	Anónimo

Busto al cacique de Calarcá	Parque el cacique	Anónimo
Busto a Rafael Uribe Uribe	Parque Uribe	Anónimo
Busto al sacerdote Bernardo torres	Plaza bolívar corregimiento de Barcelona	Anónimo
Busto a Lucelly García Montoya	Casa de la cultura Calarcá	Anónimo
Monumento al Cacique.	Barrió la Huerta.	Anónimo.
San José.	Parroquia san José.	Anónimo.
Simón Bolívar.	Plaza de Bolívar.	Anónimo.
Monumento al Yipao.	Glorieta Frente al Estadio.	Anónimo.
Muralismo en la Ciudad.	Diferentes sitios de Calarcá.	Varios artistas
<i>Fuente: Secretaría de Servicios Sociales y Salud-Subsecretaría de Cultura.</i>		

12. TURISMO.

12.1. ATRACTIVOS TURÍSTICOS. PARQUES, RESERVAS.

NOMBRE	UBICACIÓN.
Eco Parque Peñas Blancas.	Finca Buena Vista, Corregimiento de la Virginia.
Jardín Botánico del Quindío.	Av. Centenario - km 1 vía al Valle.
Parque Temático Recuca.	Finca La Colonia - Vda. Calle Larga.
Parque Recreacional Alto del Río.	Alto del Río - Vía Armenia.
Alto del Castillo.	Vereda el castillo.
Alto del Campanario.	Vía Planadas.
Reserva Forestal Navarco.	Vertiente Occidental de la Cordillera Central a 2.920 M.S.N.M
Chorros de San Rafael.	Vereda San Rafael, Calarcá.
Río Verde.	Barcelona.
<i>Fuente: Secretaría de Planeación Municipal</i>	

12.2. ATRACTIVOS PERTENECIENTES AL CORREDOR TURÍSTICO.

NOMBRE	UBICACIÓN	TELEFONO
Eco Parque Peñas Blancas.	Finca Buena vista Corregimiento la Virginia.	3006587163
Hotel Campestre Karlaká.	Km. 3, Vía Calarcá la Bella.	3154717373
Finca Hotel la Rivera.	Km. 3 Vía Calarcá la Bella.	3217183193
Jardín Botánico del Quindío.	Avenida centenario 15. km 1 Vía al valle	(6)7427254
Finca Hotel la Moraleja.	Vereda la Albania kilómetro 7 vía Barcelona.	3127775263
Hacienda Combia Inspiración.	Calarcá, km 4 vía al Valle - Vereda la Bella.	314 6825396
Hotel Armont.	Carrera 26 # 40 - 27	7435909
Museo Gráfico y Audiovisual del Quindío.	Carrera 25 41-49.	314 855 1564
Restaurante Pollo a la Carreta.	Km 3 Vía Al Valle.	316 617-1854
Hotel Campestre las Praderas.	Calle 51 # 25 A 26 Vda. Pradera Alta.	7433147
Parque Temático Recuca.	Vereda Calle Larga,	310 830 3779
Finca Hotel Campo Hermoso.	Vda. Potosí, Km2 Vía la bella	3116351571
<i>Fuente: Secretaría de Planeación Municipal</i>		

Finca Hotel Villa lucia.	Vereda Barcelona Alto.	3104922650 7461336
Finca la Joya.	Km. 1 Vía Barcelona.	3128440641 7405032
Chalet el Nogal.	Nogales de Combia Lote # 6.	3116210673
Bello Rincón Quindiano.	Finca Malanday Chiquita.	3188014553 3117708948
Finca el Tesoro Quindiano.	Vereda la española, Finca el Tesoro.	3104124494
Finca Hotel el Descanso.	Vereda Puerto Rico.	3153433602 7427016
Finca Hotel Diamante.	Vereda la Floresta - Bomba el Pescador.	3155458004 3117972013
Hostal Campestre Villa del Rio.	Km3 vía Barcelona -	3113462213

	Rio Verde.	3104209919
Eco hotel Iscuara	Vía puesto rico, la Rochela km 4	3136196267
Finca Hotel los Aperos.	Vereda la española, vía Barcelona.	3155385391 7340621
Posada el Gran Chaparral.	Vereda la Bella.	3164897266 3155207888
Casa Museo Hacienda la Cabaña.	Vía potosí Km 2	3155603444
Hotel Campestre Villa del Carmen.	Vereda la Albania km 7 vía Calarcá - Barcelona.	3207133944
ASADERO Balboa.	Vereda balboa km 4 vía Armenia - Barcelona.	3212894969
Quindus Café.	Km 4 Vía Calarcá - Barcelona.	3126336143
Sol y Luna, Lagos y Cabañas.	Vereda la Albania, Finca Sol y Luna, Vía a Barcelona.	3137321433
Piqueteadero donde José	km 1 Vía Chaguala.	7433977
La Casa del Merengón.	Urbanización Bomberos.	3127458703
Rutas de Ciclo montañaismo.	Corregimiento de La Virginia	
<i>Fuente: Secretaría de Planeación Municipal</i>		

12.2.1 INFRAESTRUCTURA HOTELERA.

12.2.2. HOTELES, ESTANCIAS, POSADAS URBANOS Y RURALES.

NOMBRE	DIRECCION	CAPACIDAD			
		CATEGORIA	CAPACIDAD	No DE CAMAS	No Habitaciones
Finca Hotel Marruecos	km 7 Calarcá- Barcelona	Hospedaje			
Finca Hotel Villa Lucia	Altos de Barcelona	Hospedaje	50	35	16
Finca Hotel Cabañas la Esmeralda	Sector de la Ye	Hospedaje	120	82	32
Finca Chalet El Portal	Entrada Principal de Barcelona	Hospedaje			

Sol y Luna	Vda la Albania	Hospedaje			
Finca Dinamarca	Vereda Potosí	Hospedaje			
Hotel Casa Grande	Cr 24 # 28 - 34	Hospedaje	36	24	17
Eco parqué Peñas Blancas	Corregimiento de la Virginia		6	3	3
Café Cuyabro	Calle 40 No 25 - 19				
Transporte Granada		Transporte Turismo			
Bello Rincón Quindiano	Km 5 vía Armenia - Barcelona	Hospedaje Rural	10	7	3
Parque Hotel Caciques	av. Colon No 22-54	Hospedaje	45	37	18
Hotel Davinci	Carrera 27 No 39-22	Hospedaje	103	74	37
Hotel Campestre Rancho California	Km 27 vía Armenia - Barragán	Hospedaje	22	19	8
Finca Hotel el Descanso	Vereda Puerto Rico Km 3 Vía La Virginia	Hospedaje	160	120	52
Finca Hotel el Diamante	Vereda la Floresta entrada el pescador	hospedaje	32	20	13
Finca el Tesoro del Quindío	Vda la Española sector de la Ye	Hospedaje	32	19	10
Riverwalk Spa y Resort	Vda la Albania	Hospedaje	40	26	11
Finca la Paloma	Kilómetro 6.4 vereda la rochela	Hospedaje	33	24	10

Finca Hotel el Tesoro del Quindío	Vda la Española sector de la Ye	hospedaje			
Combia Inspiración	Km 4 Vda la bella	hospedaje	120	51	33
Finca Turística Santa Clara	Vía Chaguala Buenos Aires Alto	Hospedaje	38	24	10
Finca Hotel la Esmeralda	Vereda la Española	Hospedaje Rural	100	45	23
Finca Hotel los Aperos	Vereda la Española Km1 la Ye - Barcelona	Hospedaje Rural	140	100	42
Hotel Campestre el Lago	km 7 Armenia - Barcelona	Hospedaje Rural	60	40	11
Finca Hotel Villa María	Km 7 vía Barcelona Vda la Española	Hospedaje Rural	13	8	3
Finca Hotel Villa Alejandra	Km1 vía la Ye - Barcelona	Hospedaje Rural	34	28	8
San Juan de Ticlan	Km1 vía la Ye - Barcelona	Hospedaje Rural	28	23	7

12.2.3. RESTAURANTES.

NOMBRE	DIRECCIÓN	TELÉFONO	CATEGORÍA	CAPACIDAD	# MESAS
Arroz Paisa el Original	Calle 38 No 25 - 38	3224452022	Restaurante		
Restaurante La Rueda	car 26 No 40-45	7421496	Restaurante	60	17
Wing wah	Carrera 25 No 38 - 47	7421978	Restaurante		
Restaurante La Rueda	Carrera 26 No 40 - 45	7421496	Restaurante		

Asadero Combia	km 4 Calarcá - Barcelona	3177701448	Alimentos y Bebidas	48	11
Fonda la YE	km 5 , Armenia- Barcelina	7529819	Restaurante	200	43
Restaurante el Hato	cr 24 No 37-57	7500112 - 3113733849	Restaurante	<u>170</u>	27
La súper Forcha de Barcelona	Km1 vía al Valle	3127493441	Restaurante	90	17
Casa Vital	calle 40 No 26-41	3214014194	Alimentos y Bebidas	10	2
Estadero de Alfredo	Km1 vía al Valle	3113085603	Restaurante	140	30
Tavos Pizza	Cr 25 # 33 - 52	3054252602	Pizzería	60	15
El Palacio de las Arepas	Cr 25# 32-29	7421255	Alimentos y Bebidas	40	10
Asadero Rubencho	Sector de Balboa	3216438240	Restaurante	30	8
Restaurantes las delicias de Chócolo	Sector de Balboa	3206899597	Productos de Maíz	50	11
Asadero Balboa el Tradicional	Sector de Balboa	3127572971	Productos de Maíz	45	14
Restaurante Pollo a la Carreta	Km 3 Calarcá - Vía al Valle	3154108635	Restaurante Típico	70	17

CAFES ESPECIALES

NOMBRE	DIRECCION	CATEGORIA	CAPACIDAD	# MESAS.
Café- bar Simón	calle 40 # 24-14	Alimentos y Bebidas	40	10

Quindus Café	Km 4 Calarcá - la Ye - vereda la bella	Alimentos y Bebidas	71	17
Nevari	Finca Sorrento - Verreda la bella	Alimentos y Bebidas	<u>60</u>	15
Café San Felipe	Rio Verdad	Café	26	5
Aroma y Sabor	Rio Verde	Café y Heladería	50	24
Alfredo Café	Cr 11 # 9-69 (Barcelona)	Café	50	12
Origen Café Bar	Cr 25 # 40 - 25	Café - Bar	100	20
El Farol	Cll 31 # 23 - 55	Café	80	20
EL CAFÉ DE CARLOS	CL 40 CR 23 ESQ	CAFÉ-RESTAURANTE	40	10
Tropical Fruit Aloha	calle 24 # 39 esquina	Café y fuente de Soda	38	7

13. DEPORTE.

13.1. EVENTOS RECREO-DEPORTIVOS 209:

1	JUEGOS COMUNALES
2	JUEGOS INTERCOLEGIADOS
3	EVENTOS RECREATIVOS ADULTO MAYOR
4	CICLO VÍA
5	EVENTOS RECREATIVOS POBLACION VICTIMA
6	EVENTO RECREATIVO HABITANTES DE LA CALLE
7	EVENTO RECREATIVO DIA DEL TENDERO
8	CAMPAMENTOS JUVENILES
<i>Fuente: Subsecretaría de Educación Recreación, y Deporte.</i>	

13.2 EVENTOS COMPETITIVOS

1	Maratón de aeróbicos
2	Carrera ciclistica
3	Festival de fútbol
4	Festival de voleibol
5	Carrera atlética

6	Campeonato de skate
<i>Fuente: Subsecretaría de Educación Recreación, y Deporte.</i>	

13.3. DISCIPLINAS DEPORTIVAS 2019.

DISCIPLINAS DEPORTIVAS	POBLACION BENEFICIADA
FUTBOL	280
MICRO FUTBOL	140
BALONCESTO	85
VOLEIBOL	80
ATLETISMO	145
NATAACION	80
PATINAJE	230
AJEDREZ	210
TENNIS DE MESA	58
CICLISMO	49
BALON MANO	94
FUTBOL SALA	120
TOTAL	1.571
<i>Fuente: Subsecretaría de Educación Recreación, y Deporte</i>	

14. VIVIENDA

14.1 PROYECTOS REALIZADOS

Modalidad	Periodos Administrativos			
	2004 - 2007	2008 - 2011	2012 - 2015	2016 - 2019
Construcción		14	161	9
Mejoramiento				89
Total		14	161	98

Fuente: Secretaria de Infraestructura -Sub Secretaria de Vivienda y Obras Públicas.

	% Déficit Reporte Dane 2005	% Disminución Déficit para el año 2019	% Déficit Aprox. 2019
Cuantitativo	7,84%	0,74%	7,10%
Cualitativo	8,11%	0,36%	7,75%

Fuente: Secretaria de Infraestructura -Sub Secretaria de Vivienda y Obras Públicas

14.2 DEFICIT DE VIVIENDA

	Déficit de Vivienda					
	2018		2019		2020	
	Cuantitativo # Habitantes	Cualitativo # Habitantes	Cuantitativo # Habitantes	Cualitativo # Habitantes	Cuantitativo # Habitantes	Cualitativo # Habitantes
	5.713,24	5.910	5.246,58	5.724,42	5.318,88	5.803,30
# *Familias con Déficit	1.904,41	1.970,00	1.748,86	1.908,14	1.772,96	1.934,43

Déficit cualitativo de vivienda (Censo)

Fuente: DANE - 2005

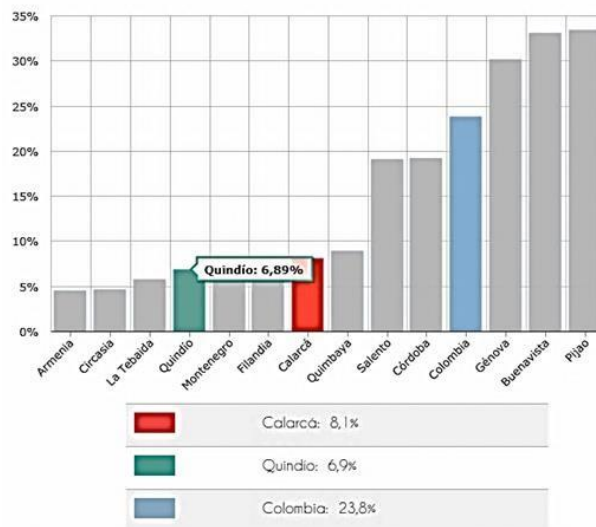

15. CONCEJO MUNICIPAL.

RELACIÓN CONCEJALES 2016 - 2019

**RELACION
CONCEJALES
2016-2019
CALARCA-QUINDIO**

1. FERNANDO DE JESÚS MONCADA HERNANDEZ
2. WILLIAM TAFUR HERNÁNDEZ.
3. MARÍA JANETH ALVÁREZ ZARATE.
4. JUAN DAVID OSPINA SALCEDO.
5. GUILLERMO AUGUSTO GÓMEZ RODRÍGUEZ.
6. WILSON CASTAÑEDA PÉREZ.
7. CARLOS ARTURO TRIVIÑO RODRIGUEZ.
8. ORLANDO GARCÍA TAMAYO.
9. JOHN FABER RAVE NIETO.
10. BENJAMÍN CASTAÑEDA BERMÚDEZ.
11. JOSÉ ALBERTO DÍAZ GIL.
12. OSCAR MAURICIO COHECHA CABALLERO.
13. GUSTAVO ADOLFO HERRERA ZAPATA.
14. JENNIFER ALEXANDRA MOLINA LURDUY.
15. RUBÉN DARÍO FLÓREZ HENAO.

15.2 MESA DIRECTIVA 2019.

- CARLOS ARTURO TRIVIÑO-
PRESIDENTE
- GUSTAVO ADOLFO HERRERA ZAPATA-
PRIMER VICEPRESIDENTE
- MARIA JANETH ALVAREZ ZARATE-
SEGUNDA VICEPRESIDENTE

FUENTE: concejo municipal.

15.3 COMISIONES PERMANENTES

COMISION DE PRESUPUESTO Y HACIENDA

- ORLANDO GARCIA TAMAYO
- WILSON CASTAÑEDA PEREZ
- OSCAR MAURICIO COHECHA CABALLERO
- JOSE ALBERTO DIAZ GIL
- JUAN DAVID OSPINA SALGADO

COMISION GOBIERNO Y ADMINISTRATIVA

- WILLIAN TAFUR HERNANDEZ
- MARIA JANETH ALVAREZ ZARATE
- GUILLERMO AUGUSTO GOMEZ RODRIGUEZ
- JENNIFER ALEXANDRA MOLINA LURDUY
- BENJAMIS CASTAÑEDA BERMUDEZ

COMISION PLAN DE DESARROLLO

- JHON FABER RAVE NIETO
- RUBEN DARIO FLOREZ HENAO
- FENANDO DE JESUS MONCADA HERNANDEZ
- GUSTAVO ADOLFO HERRERA ZAPATA
- CARLOS ARTURO TRIVIÑO RODRIGUEZ

15.4 PROYECTOS DE ACUERDO

RADICADOS
ACUERDOS 2019

16 PROYECTOS DE ACUERDO
11 ACUERDO MUNICIPALES

16. ACUERDOS 2019 CONCEJO MUNICIPAL DE CALARCA

<u>ACUERDO 001 DE MARZO 18 DE 2019</u>	"POR MEDIO DEL CUAL SE INSTITUCIONALIZA LA FERIA ARTESANAL EN EL MUNICIPIO DE CALARCA Y SE DICTAN OTRAS DISPOSICIONES
<u>ACUERDO 002 DE ABRIL 11 DEL 2019</u>	"POR MEDIO DEL CUAL SE MODIFICA EL ARTICULO SEGUNDO DEL ACUERDO NRO.020 DEL VEINTIOCHO (28 DE NOVIEMBRE DEL 2016" APORTES SOLIDARIOS
<u>ACUERDO 003 DE MAYO 27 DEL 2019</u>	"POR MEDIO DEL CUAL SE MODIFICA EL ACUERDO 022 DEL 11 DE DICIEMBRE DEL 2007 Y SE DICTAN OTRAS DISPOSICIONES (FONDO LOCAL DE SALUD)
<u>ACUERDO 004 DEL 7 DE JUNIO DEL 2019</u>	"POR MEDIO DEL CUAL SE INSTITUCIONALIZA LA TRAVESIA CICLOMONTAÑISMO POR LOS SENDEROS DEL CACIQUE EN EL MARCO DE LAS FIESTAS ANIVERSARIAS DEL MUNICIPIO DE CALARCA
<u>ACUERDO 005 DE 14 JUNIO DEL 2019</u>	"POR EL CUAL SE CONCEDE UNA EXONERACION EN EL PAGO DEL IMPUESTO PREDIAL UNIFICADO EN RELACION A LOS INMUEBLES Y/O LOTES EN CONDICION DE AFECTACION UBICADOS EN SECTOR DE LA VEREDA TRAVESIAS JURIDICION DEL MUNICIPIO DE CALARCA;PRODUCTO DE LA REMOCION EN MASA Y/O AVENIDAS TORRENCIALES
<u>ACUERDO 006 DE JUNIO 25 DEL 2019</u>	"POR MEDIO DEL CUAL SE ADOPTAN BENEFICIOS TEMPORALES EN EL PAGO DE INTERESES QUE SE HAYAN GENERADO POR CONCEPTOS DE MULTAS, SANCIONES Y OTROS CONCEPTOS DE NATURALEZA NO TRIBUTARIA EN EL MUNICIPIO DE CALARCA QUINDIO, DE CONFORMIDAD CON LO ESTABLECIDO EN EL ARTICULO 107 DE LA LEY 1943 DE 2018"
<u>ACUERDO 007 DE 10 SEPTIEMBRE DE 2019</u>	"POR MEDIO DEL CUAL SE ADOPTA LA NORMATIVIDAD SUSTANTIVA RELATIVA AL CONCEJO MUNICIPAL DE PAZ, RECONCILIACION, CONVIVENCIA Y DERECHOS HUMANOS DEL MUNICIPIO DE CALARCA"
<u>ACUERDO 008 DE 10 SEPTIEMBRE DEL 2019</u>	"POR EL CUAL SE CONCEDE AUTORIZACION PRECISA Y PTOTEM PARA LE EJECUTIVO MUNICIPAL PARA EFECTUR MODIFICACION EN EL PRESUPUESTO DE GASTOS DEL MUNICIPIO DE CALARCA QUINDIO, VIGENCIA FISCAL 2019"
<u>ACUERDO 009 DEL 24 DE SEPTIEMBRE DEL 2019</u>	"POR EL CUAL SE AUTORIZA AL EJECUTIVO MUNICIPAL DE CALARCA QUINDIO PAR ADELANATR TRAMITES ADMINISTRATIVOS Y NOTARIALES Y SE DICTAN OTRAS DISPOSICIONES"
<u>ACUERDO 010 DE 21 NOVIEMBRE DEL 2019</u>	"POR EL CUAL SE EXPIDE EL PRESUPUESTO GENEAL DEL MUNICIPIO DE CALARCA QUINDIO PARA LA VIGENCIA FISCAL COMPRENDIDA ENTRE EL 01 DE ENERO Y EL 31 DE DICIEMBRE DEL AÑO 2020"
<u>ACUERDO 011 11 DE DICIEMBRE 2019</u>	"POR EL CUAL SE EXPIDE EL ESTATUTO TRIBUTARIO PARA EL MUNICIPIO DE CALARCA QUINDIO Y SE DICTAN OTRAS DISPOSICIONES".

FUENTE: concejo municipal.

17. FINANZAS.

17.1 CERRAMIENTO DE LOTES

DIRECCIÓN DEL PREDIO	MATRÍCULA INMOBILIARIA	ML DE CERRAMIENTO CONSTRUIDOS	COSTO DIRECTO
Carrera 20 # 35 -04	282-0024671	21,50	\$ 7.153.373
Carrera 35 # 19 -50	282-0000327	17,50	\$ 5.822.513
Carrera 22 con calle 31	282-2768	15,75	\$ 5.240.261
Manzana I Lote 19 Barrio Guadales	282-0020682	16,90	\$ 5.622.884
Calle 36 con Carrera 22 Esquina Antiguo Colegio San Jose	282 - 10536	36,65	\$ 12.194.005
Carrera 27 # 30A -99	282-0001101	20,00	\$ 6.654.300
Carrera 27 Calle 31 Mi Bohio	282-0019353	23,45	\$ 8.456.022

Fuente: Hacienda Municipal

17.2 INVERSIÓN POR SECTOR DEL SGP 2019. (Millones de Pesos)

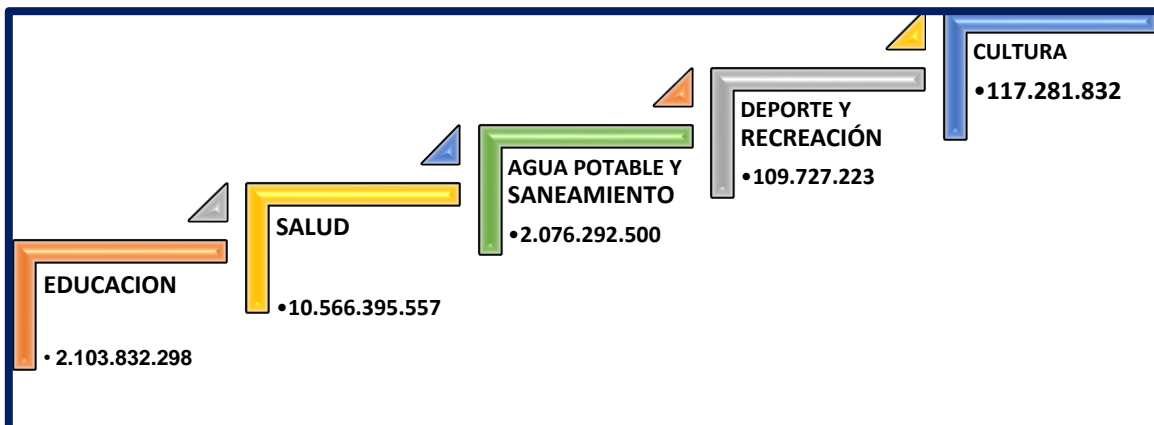

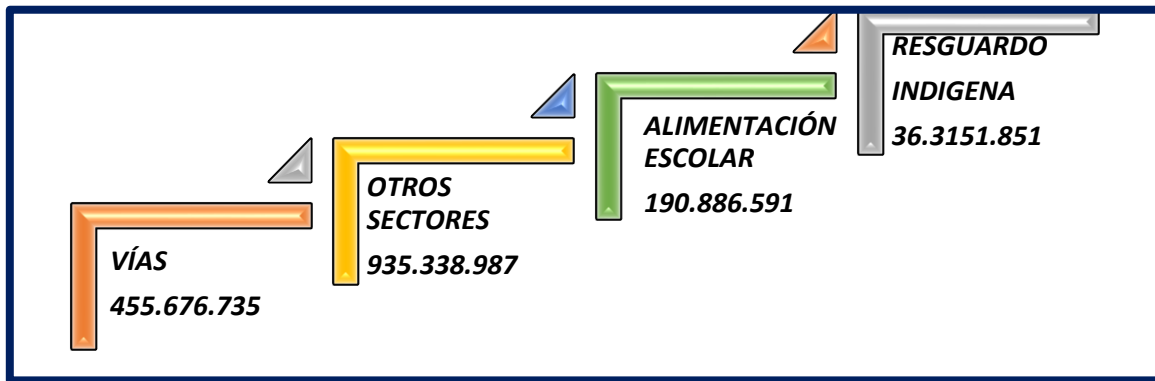

18. BANCO DE PROGRAMAS Y PROYECTOS

18.1. PROYECTOS DE INVESTIGACIÓN INSCRITOS EN EL BANCO DE PROGRAMAS Y PROYECTOS DEL MUNICIPIO DE CALARCÁ QUINDIO VIGENCIA 2019.

PROYECTOS BANCO DE PROGRAMAS Y PROYECTOS.	CANTIDAD.
PROYECTOS.	47

Fuente: Secretaría de Planeación.

19. COMITÉS E INSTANCIAS DEL ORDEN MUNICIPAL.

19.1. RELACIÓN DE LOS COMITÉS E INSTANCIAS EN EL ORDEN MUNICIPAL.

COMITÉ DE INSTANCIA DE PARTICIPACIÓN CIUDADANA.	ACTO ADMINISTRATIVO.
<i>SECRETARÍA DE SERVICIO SOCIALES Y SALUD.</i>	
GRUPO INTERSECTORIAL-AD HONOREN DE SEGURIDAD ALIMENTARIA NUTRICIONAL.	CONPES 2847
SUBCOMITÉ DE ADULTO MAYOR.	LEY 1251 DE 2008
COMITÉ MUNICIPAL DE LIBERTAD RELIGIOSA.	LEY 133 DE 1994 LEY ESTATUTARIA DE LIBERTAD RELIGIOSA Y DE CULTOS
COMITÉ DE INFANCIA Y ADOLESCENCIA.	LEY 1098 DE 2006
COMITÉ MUNICIPAL DE PREVENCIÓN Y ERRADICACIÓN DEL TRABAJO INFANTIL Y PROTECCIÓN DEL JOVEN TRABAJADOR.	LEY 1098 DE 2006 Y DECRETO 859 DE 1995
COMITÉ TERRITORIAL DE JUSTICIA TRANSICIONAL.	LEY 1448 DE 2011
COMITÉ DE DISCAPACIDAD.	LEY 1275 DE 2009

CONSEJO TERRITORIAL DE SEGURIDAD SOCIAL Y SALUD	LEY 715 DE 2001
CONSEJO MUNICIPAL DE POLÍTICA SOCIAL.	LEY 1098 DE 2006
COVECOM	LEY 715DE 2001
COMITÉ DE INSTANCIA DE PARTICIPACIÓN CIUDADANA.	ACTO ADMINISTRATIVO.
SECRETARIA DE PLANEACION	
Consejo Territorial de Planeación. (CTP).	Acuerdo No. 005 de febrero 3 de 1995 Acuerdo No. 002 de febrero 16 de 1998 Acuerdo No. 036 de diciembre 10 de 2005 Acuerdo No. 003 de marzo 5 de 2012
Comité Permanente de Estratificación Socioeconómicas.	Resolución No. 712 de octubre 29 de 2013. Resolución No. 799 de diciembre 3 de 2013. Resolución 469 de agosto 16 de 2016. Decreto 146 de octubre 18 de 2016.
Comité Técnico Sistema de Selección de Beneficiarios SISBEN.	Decreto No.098 de Julio 01 de 2009.
Comité de Vigilancia Fondo Municipal de Solidaridad y Redistribución de Ingresos.	Acuerdo No. 209 de noviembre 29 de 2005
Comité Evaluador de Zona de Amenaza y/o Riesgo.	Acuerdo No. 014 de Diciembre 31 2009
Consejo Consultivo de Ordenamiento Territorial (CCOT).	Acuerdo No. 014 de Diciembre 31 2009.
Comisión de Ordenamiento Territorial (COT).	Acuerdo No. 002 de Enero 31 de 2014.
SECRETARIA DE GOBIERNO	
Comisión para la Coordinación y Seguimiento de los Procesos Electorales.	Decreto No 024 de febrero 19 de 2007, modificado por el Decreto No 099 de septiembre 20 de 2012.
Comité de Orden Público	Creado por directriz del orden nacional
Consejo de Seguridad	Creado por directriz del orden nacional
Comité Interinstitucional para el recibo de proyectos de vivienda	Decreto No 139 de octubre 5 de 2014
Comité Municipal de Derechos Humanos y Derecho Internacional Humanitario	Decreto N° 244 de Noviembre 20 de 2017
Comité Civil de Convivencia	Decreto N° 046 de Marzo 17 de 2017
Subcomité de Prevención, Protección y garantías de no repetición, el cual forma parte del Comité Territorial de Justicia Transicional, que maneja la Secretaría de Salud del Municipio.	Resolución No.081 de febrero 14 de 2012.
Consejo Municipal de Paz	Acuerdo N° 022 de Diciembre 2 de 2016
Comité de Control Interno Disciplinario	Decreto N° 042 de Febrero 28 de 2014.
SECRETARIA DE INFRAESTRUCTURA	

AMBIENTE Y DESARROLLO PRODUCTIVO.	
Consejo Municipal de Desarrollo Rural. (CMDR)	Acuerdo No. 012 de agosto 29 de 2008
Sistema Municipal de Áreas Protegidas. (SIMAP)	Acuerdo No. 017 de agosto 28 de 2017.
Comité Municipal de gestión integral de residuos sólidos. (PGIRS)	CONPES 3700 de 2011 Decreto de diciembre 7 de 2015.

19.2 ADMINISTRACION CENTRAL.

19.2.1. DEPENDENCIA DE LA ADMINISTRACION CENTRAL.

DESPACHOS	SERVICIOS	DIRECCION	TELEFONO
DESPACHO DE LA ALCALDIA. alcalde@calarca-quindio.gov.co	Dirección general de la Administración Municipal: Oficina Asesora Control Interno; Oficina Asesora Jurídica; Oficina Asesora de Comunicaciones; Dirección Operativa de Gestión del Riesgo de Desastres; Oficina Asesora TIC.	Carrera 24 No. 38 - 57 piso 2	PBX - 7421110 Ext 206 - 203.
SECRETARÍA ADMINISTRATIVA. asuntosadministrativos@calarca-quindio.gov.co	Personal de la Administración Central: Subsecretaría Administrativa; Oficina de Inventarios y Archivo; Oficina de sistemas y Tecnología; Ventanilla Única	Carrera 24 No. 38 - 57 piso 2	PBX - 7421110 Ext. 213.
SECRETARÍA DE GOBIERNO. gobierno@calarca-quindio.gov.co	Espacio Público; Inspecciones de Policía; Corregidurías; Comisaria de Familia; Subsecretaria de Movilidad y Seguridad Vial.	Carrera 24 No. 38 - 57 piso 2	PBX - 745760 y 7422554 Ext. 211
SECRETARÍA DE SERVICIOS SOCIALES Y SALUD. seviossocialesysalud@calarca-quindio.gov.co	Subsecretaría de Salud e Inclusión Social: Adulto mayor, Desplazados, Familias en Acción Infancia y Adolescencia. Educación, Subsecretaria Recreación y Deportes; Subsecretaría de Cultura.	Carrera 21 No. 33 - 14	7434380
SECRETARÍA DE INFRAESTRUCTURA. Infraestructura@calarca-quindio.gov.co	Subsecretaría de Vivienda y Obras Públicas: Vías.	Carrera 24 No. 39 - 52 piso 3	7423090
SECRETARÍA DE HACIENDA hacienda@calarca-quindio.gov.co	Tesorería, Impuesto Predial; Dirección Administrativa de Contabilidad y Presupuesto.	Carrera 24 No. 38 - 57 piso 1.	PBX - 7421110 Ext. 215 - 219.

SECRETARÍA DE PLANEACION planeación@calarca.gov.co	Banco de Programas y Proyectos, Gestión Plan de Desarrollo, PBOT; Subsecretaría Ordenamiento Territorial, Desarrollo Urbano y Rural, Sisben, Estratificación, Tramites de Delineamiento Urbano.	Carrera 24 No. 39 - 52 piso 3.	Telefax - 7423090
SECRETARÍA DE DESARROLLO ECONOMICO, AMBIENTAL Y COMUNITARIO.	Oficina de Turismo y Ambiente; Oficina de Desarrollo Comunitario.	Carrera 24 No. 39 - 52 piso 4.	3168334062

19.3 OFICINA TICS DEL MUNICIPIO DE CALARCA QUINDIO VIGENCIA 2019

CAPACITACIONES REALIZADAS	CANTIDAD CAPACITADAS
TALLERES	200
Talleres de Tic Básicas	10
Alfabetizacion Digital en Sedes educativas:	40
Work, Excel y Correo Electrónico	50
Work, Excel y Correo Electrónico	50
Internet, Navegación y Búsqueda:	50
Marketing Digital:	50
OFICINA TICS	