

# **CALARCÁ ESTADISTICO 2015**

**MUNICIPIO DE CALARCÁ  
QUINDIO SECRETARIA DE  
PLANEACION MUNICIPAL**

**FICHA BÁSICA MUNICIPAL**  
**MUNICIPIO DE CALARCÁ QUINDÍO**  
**2015**

**ASPECTOS GENERALES DEL MUNICIPIO**

**1.1 RESEÑA HISTORICA**

**1.2 RESEÑA JURIDICA**

**1.3 SIMBOLOS MUNICIPALES**

1.3.1 La Bandera.

1.3.2 El escudo.

1.3.3 El Himno.

**1.4 DATOS GENERALES DEL MUNICIPIO**

**1.5 LIMITES GENERALES DEL MUNICIPIO**

**1.6 LOCALIZACION GEOGRAFICA, TEMPERATURA**

**1.7 SUPERFICIE (km<sup>2</sup>)**

1.7.1 Suelo Urbano (Km<sup>2</sup>)

**1.8 ALTURAS PRINCIPALES. MONTAÑAS. PICOS**

**1.9 DIVISION TERRITORIAL CABECERA MUNICIPAL**

**1.10 RED URBANA GEODÉSICA**

**1.11 DIVISION TERRITORIAL – CORREGIMIENTOS**

1.11.1 Centro poblado del corregimiento de Barcelona.

1.11.2 centro poblado del corregimiento la Virginia.

**1.12 AREA RURAL**

1.12.1 Unidad agrícola familiar municipio de Calarcá

1.12.2 Veredas

1.12.3 centros poblados

1.12.4 Condominios campestres

## **1.13CORREDORES SUBURBANOS**

### **1.13.1Division eclesiástica**

## **1.14 DIVISION JUDICIAL**

### **1.14.1Division judicial por juzgados**

## **1.15 DIVISION NOTARIAL Y DE REGISTRO**

## **1.16 COMANDOS PUESTOS DE POLICIA**

## **1.17 AREAS DE RESERVA HIDRICA Y PROTECCION**

## **1.18 RECURSOS HIDRICOS.**

## **2. DEMOGRAFÍA**

### **2.1 POBLACIÓN SEGÚN CENSO DANE 1993 - 2005**

### **2.2 POBLACION ESTIMADA POR GRUPOS DE EDAD**

### **2.3 POBLACION FOCALIZADA EN LA BASE DE DATOS SISBEN**

### **2.4 PERSONAS SEGÚN ESTADO CIVIL FOCALIZADAS EN LA BASE DE DATOS SISBEN**

### **2.5 PERSONAS SEGÚN TIPO DE DOCUMENTO FOCALIZADAS EN LA BASE DE DATOS SISBEN**

### **2.6 PERSONAS SEGÚN LA ACTIVIDAD REALIZADA FOCALIZADA EN LA BASE DE DATOS SISBEN**

### **2.7PROGRAMA FAMILIAS EN ACCION**

### **2.8POBLACION DESPLAZADA**

#### **2.8.1 Ubicación geográfica**

#### **2.8.2 población desplazada por grupo de edad y sexo**

#### **2.8.3 población en condición de desplazamiento que presenta alguna discapacidad**

#### **2.8.4 población afrocolombiana condición de desplazamiento**

#### **2.8.5 población en condición de desplazamiento afiliada al régimen subsidiado en salud**

#### **2.8.6 población en condición de desplazamiento vinculada a proyectos productivos**

### **3. SALUD Y BIENESTAR SOCIAL**

#### **3.1 ORGANISMOS DE SALUD**

#### **3.2 PRINCIPALES CAUSAS DE LA MORBILIDAD GENERAL**

#### **3.3 MORBILIDAD CONSULTA DE URGENCIAS AÑO 2015**

#### **3.4 PRINCIPALES CUASAS DE LA MORTALIDAD GENERAL 2015**

#### **3.5 NACIMIENTOS INTRA HOSPITALARIOS 2015**

3.5.1 Recien nacidos y lugar de residencial 2015

3.5.2 nacidos vivos con bajo peso 2015

3.5.3 nacidos vivos por régimen de seguridad 2015

#### **3.6 NACIMIENTOS REGISTRADOS EN NOTARIAS 2015**

#### **3.7 NÚMERO DE DEFUNCIONES POR GRUPO DE EDAD 2015**

#### **3.8 NÚMERO DE DEFUNCIONES EN EL MUNICIPIO 2015**

3.8.1 mortalidad fetal por genero 2015

#### **3.9 NÚMERO DE RECIEN NACIDOS POR OCURRENCIA EN LA E.S.E HOSPITAL LA MISERICORDIA**

#### **3.10 CARACTERÍSTICAS MÁS IMPORTANTES RECIEN NACIDOS.**

#### **3.11 TIPO DE PARTO**

#### **3.12 EDADES DE LAS MADRES GESTANTES**

#### **3.13 NÚMERO DE CAMAS HOSPITALARIAS Y RENDIMIENTO**

#### **3.14 VACUNACIONES REALIZADAS POR BIOLÓGO**

#### **3.15 CASOS DE DIFTERIA, TETANO, TOSFERINA, SARAMPION Y TUBERCULOSIS PULMONAR**

#### **3.16 HOGARES COMUNITARIOS DE BIENESTAR. TIPO Y POBLACION ATENDIDA**

#### **EN NUTRICION POR MODALIDADES, ATENCION A NIÑEZ Y ADOLESCENCIA.**

#### **3.17 SITUACION NUTRICIONAL MENORES DE 5 AÑOS**

3.17.1 situacion nutricional (talla /edad) en menores de 5 años.

3.17.2 situación nutricional (peso/talla) en menores de 5 años

3.17.3 situación nutricional (peso/edad) en menores de dos años.

#### **3.18 TRAMITES COMISARIA DE FAMILIA**

- 3.18.1Violencia intrafamiliar y de alimentos
- 3.18.2Restablecimiento derechos niños, niñas y adolescentes.
- 3.18.3procesos que se realizan en el juzgado.
- 3.18.4otros procesos

### **3.19 DELITOS CONTRA LA VIDA Y LA INTEGRIDAD PERSONAL**

### **3.20 DELITOS CONTRA EL PATRIMONIO ECONOMICO**

### **3.21 DELITOS CONTRA LA LIBERTAD INTEGRIDAD, Y FORMACION SEXUAL**

### **3.22 DELITOS CONTRA LA FAMILIA**

### **3.23 DELITOS CONTRA LA SEGURIDAD Y LA SALUD PÚBLICA.**

### **3.24 ORGANISMOS DEL SOCORRO**

### **3.25 PLANES DE CONTINGENCIA ATENDIDOS POR EL COMITÉ LOCAL DE PREVENCIÓN Y ATENCIÓN DE DESASTRES (Clopad).**

## **4. EDUCACION**

### **4.1 ESTABLECIMIENTOS EDUCATIVOS 2015.**

### **4.2 INSTITUCIONES EDUCATIVAS Y ESTABLECIMIENTOS EDUCATIVOS OFICIALES 2015.**

### **4.3 ESTABLECIMIENTOS EDUCATIVOS PRIVADOS 2015.**

### **4.4 MATRICULA 2015.**

### **4.5 MATRICULA SECTOR OFICIAL POR AREA RURAL Y URBANA 2015.**

### **4.6 JORNADA ESPECIAL EDUCACION ADULTOS.**

### **4.7 PREESCOLAR, BASICA PRIMARIA, BASICA SECUNDARIA, EDUCACION MEDIA**

### **4.8 INDICES DE COBERTURA**

### **4.9 INDICES DE DESERCIÓN, TRASLADOS, APROBADOS REPROBADOS – 2015**

### **4.10 MATRICULA FINAL**

### **4.11 TASA DE COBERTURA BRUTA POR NIVEL EDUCATIVO**

### **4.12INDICADOR DE COBERTURA NETA POR NIVEL EDUCATIVO**

### **4.13 PERSONAS FOCALIZADAS EN LA BASE DE DATOS SISBEN QUE ASISTEN A ESTABLECIMIENTOS EDUCATIVOS POR TIPO.**

**4.14 NUMERO DE PERSONAS FOCALIZADAS EN LA BASE DE DATOS SISBEN POR NIVEL EDUCATIVO.**

**4.15 NUMERO DE PERSONAS SEGÚN TENDENCIA DE VIVIENDA FOCALIZADAS EN LA BASE DE DATOS SISBEN POR NIVEL EDUCATIVO.**

**4.16 DESEMPEÑO DE LOS PLANTELES EDUCATIVOS SEGÚN RESULTADO SABER ICFES**

**4.17 EDUCACION INTERMEDIA**

**4.18 POBLACION ESTUDIANTIL BENEFICIADA CON EL INCENTIVO ECONOMICO ACUERDO No. 017 DEL 2012.**

## **5. SERVICIOS PÚBLICOS**

### **5.1 ACUEDUCTO**

5.1.1 fuentes abastecedoras de agua

5.1.2 redes y acueducto

5.1.3 número de suscriptores urbanos por sectores – cabecera municipal

5.1.4 cobertura – cabecera municipal

5.1.5 Número de suscriptores por sectores corregimiento de Barcelona

5.1.6 cobertura centro poblado del corregimiento de Barcelona

5.1.7 Número de suscriptores urbanos por sectores centro poblado

Del corregimiento la Virginia.

5.1.8 cobertura centro poblado del corregimiento de la Virginia

### **5.2ALCANTARILLADO**

5.2.1 redes de alcantarillado

5.2.2 Número de suscriptores urbanos por sectores

5.2.3 cobertura alcantarillado suscriptores por estrato socioeconómico

Residencial cabecera municipal

5.2.4 cobertura alcantarillado suscriptores por estrato socioeconómico

Residencial centro poblado corregimiento de Barcelona.

5.2.5 cobertura de alcantarillado suscriptores por estrato

Socioeconómico residencial centro poblado corregimiento la Virginia.

5.2.6 cobertura alcantarillado – centro poblado del corregimiento de la Virginia.

### **5.3ASEO**

5.3.1 Aspectos generales del servicio de aseo

5.3.2 proyecciones de crecimiento del número de usuarios por estrato

Del servicio de aseo en el municipio de Calarcá.

5.3.3 aspectos generales del servicio de aseo.

5.3.4 Número de suscriptores urbanos y rurales por sectores

5.3.5 cobertura por estrato socioeconómico

### **5.4SUBSIDIO A LOS SERVICIOS PUBLICOS DOMICILIARIOS**

5.4.1 subsidio a los servicios públicos domiciliarios de acueducto, alcantarillado y aseo

5.4.2 número de subsidios otorgados por empresa prestadoras

De servicios públicos domiciliarios de acueducto, alcantarillado y aseo.

5.4.3 ejecuciones subsidio de servicios públicos domiciliarios por empresas.

### **5.5ENERGIA ELECTRICA**

5.5.1 suscritos municipio de Calarcá

5.5.2 suscritos en los centros poblados.

5.5.3 suscriptores de energía por estrato.

5.5.4 alumbrado público actividades de inversión.

### **5.6GAS DOMICILIARIO**

5.6.1suscriptores gas domiciliario según estrato socioeconómico

5.6.2 número de suscriptores urbanos y rurales por sectores

5.6.3 ventas de gas y proporción del municipio de Calarcá.

### **5.7PLAZA DE MERCADO**

## **6. VÍAS Y TRANSPORTE**

6.1 Distancias y categorías de las vías

6.2 causa de los accidentes de tránsito por condición.

6.2.1 condición de la vía

6.2.2 condiciones del conductor de motocicleta o bicicleta

6.2.3 condiciones del conductor en general

6.2.4 condiciones del pasajero

6.2.5 condiciones del peatón.

6.2.6 condiciones del vehículo

6.2.7 total accidentes por condición.

### **6.3 HERIDOS EN ACCIDENTE POR SEXO Y MES**

### **6.4 SEMAFORIZACION**

### **6.5 ACCIDENTALIDAD**

### **6.6 ACCIDENTES POR GRAVEDAD MES A MES AÑO 2015.**

### **6.7 ACCIDENTES POR PERIODO DEL DIA**

### **6.8 ACCIDENTES SEGÚN ESTADO DE LA VÍA**

### **6.9 TRAMITES OFICINA TRANSITO Y TRANSPORTE**

6.9.1 tarjetas de operación

6.9.2 tramites oficina tránsito y transporte

6.9.3 movimiento parque automotor por servicio 2015.

## **7. EQUIPAMIENTO**

**7.1 EDIFICIOS Y SEDES INSTITUCIONALES.**

**7.2 CENTROS DE RECLUSION.**

**7.3 ESENAARIOS DEPORTIVOS Y EDUCACION.**

**7.4 ESENAARIOS CULTURALES.**

## **8. SECTOR AGROPECUARIO**

### **8.1 SUBSECTOR AGROPECUARIO**

8.1.1 sacrificio de ganado.

8.1.2.1 produccion de leche.

8.1.3 población ganado porcino.

8.1.4 inventario apícola y producción de miel

8.1.5 población avícola



8.16 inventario de peces y variables.

## **8.2 SUBSECTOR AGRICOLA**

8.2.1 cultivos anuales o transitorios

8.2.2 cultivos permanentes

## **8.3 RELACION DE ASOCIACIONES AGROPECUARIAS**

# **9. CATASTRO Y PROPIEDAD RAIZ**

9.1 TAMAÑO Y DISTRIBUCION DE LA PROPIEDAD EN HERCTAREAS

9.2 PREDIOS URBANOS Y RURALES.

9.3 NUMERO DE PROPIETARIOS URBANOS Y RURALES

9.4 PREDIOS DE PROPIEDAD DEL MUNICIPIO DE CALARCÁ.

9.5 LICENCIAS.

# **10. INDUSTRIA Y COMERCIO**

10.1 NUMERO DE ESTABLECIMIENTOS REGISTRADOS EN INDUSTRIA Y COMERCIO

10.2 EMPRESAS REGISTRADAS EN CAMARA DE COMERCIO.

10.3 MICROEMPRESAS REGISTRADAS EN CAMARA DE COMERCIO.

10.4 PERSONAS NATURALES Y/O JURIDICAS REGISTRADAS EN CAMARA DE COMERCIO.

# **11. CULTURA**

11.1 SEMILLEROS ARTISTICOS Y CULTURALES.

11.2 ORGANIZACIONES CULTURALES REGISTRADAS EN CAMARA DE COMERCIO.

11.3 GRUPOS Y ORGANIZACIONES ARTISTICAS ACTIVAS DEL MUNICIPIO DE CALARCÁ.

11.4 EVENTOS CULTURALES ARTISTICOS REALIZADOS A NIVEL REGIONAL Y NACIONAL.

11.5 INVENTARIO DEL PATRIMONIO EN EL ARTE PÚBLICO.

# **12. TURISMO**

12.1 ATRACTIVOS TURISTICOS. Parques, reservas

12.2 ATRACTIVOS PERTENECIENTES AL CORREDOR TURISTICO

12.2.1 infraestructura hotelera

12.2.2 hoteles, estancias, posadas, eco fincas, urbanos

### **12.3 RESTAURANTES**

12.3.1 restaurantes urbanos.

12.3.2 restaurantes rurales.

## **13. DEPORTE**

**13.1 EVENTOS RECREO – DEPORTIVOS.**

**13.2 EVENTOS COMPETITIVOS.**

**13.3 DISCIPLINAS DEPORTIVAS 2015.**

**13.4 DEPORTISTAS DESTACADOS A NIVEL LOCAL, REGIONAL Y NACIONAL.**

## **14. VIVIENDA**

**14.1 NUMERO DE PERSONAS SEGÚN TENDENCIA DE VIVIENDA.**

**FOCALIZADAS EN LA BASE DE DATOS SISBEN.**

**14.2 PROYECTOS DE VIVIENDA EN CONSTRUCCION.**

## **15. PROYECTOS DE ACUERDOS APROBADOS**

**15.1 PROYECTOS DE ACUERDO 2015.**

**15.2 ACUERDOS MUNICIPALES 2015.**

**15.3 COMISIONES PERMANENTES DEL CONCEJO 2015**

**15.4 MESA DIRECTIVA 2015**

**15.5 CONCEJALES AÑO 2015.**

## **16. DECRETOS DEL ORDEN MUNICIPAL**

16.1 Relación de decretos proferidos en el año 2015.

## **17. RESOLUCIONES DEL ORDEN MUNICIPAL**

17.1 relación de las resoluciones proferidas por el

Alcalde municipal en el año 2015.

## **18. COMITES E INSTANCIAS DEL ORDEN MUNICIPAL**

18.1 relación de los comités e instancias en el orden municipal.

18.2 Administración central

18.2.1 Dependencias de la administración central

## **19. FINANZAS**

19.1 ejecución presupuestal año 2015

19.2 Ejecución de ingresos y egresos 2015

19.3 inversión por sector del S.G.P.

19.4 proyectos de investigación registrada en el banco de programación y proyectos municipales de calarca, Quindío vigencia 2015

## **1. ASPECTOS GENERALES DEL MUNICIPIO**

### **1. 1 RESEÑA HISTÓRICA**

La región que los historiadores han denominado “del Quindío”, fue ocupada hasta los inicios del siglo XVII por los pueblos indígenas Quimbaya y Quindos, pueblos que fueron agredidos y sometidos por los españoles, siendo de marcada relevancia histórica la feroz oposición dirigida por el Cacique Calarcá del pueblo Pijao, quienes habitaron en el valle del Tolima, los Andes Centrales, margen oriental, hasta sucumbir a manos de los conquistadores de la Península Ibérica.

Luego de un periodo aproximado de 200 años, la región fue redescubierta por pobladores llegados de diferentes regiones del país (Antioquia, Cundinamarca, Boyacá, Tolima, Santander y Cauca), quienes llegaron en busca de minas de oro y guacas, encontrando una tierra de excelente condición climática para la vida y el establecimiento de poblados. A partir de las permanentes incursiones a esta nueva región, se pensó en la constitución de un asentamiento que permitiera el aprovechamiento de la riqueza que ofertaba la zona, así como obviar las grandes dificultades que presentaba el abordaje permanente del Camino Nacional (ruta a Salento–Tolima).

Para el 29 de junio de 1886, se firma el acta de fundación de Calarcá, mediante la protocolización hecha por la Junta Fundadora, integrada por los señores Pedro María Osorio, Jesús María Buitrago, Baltasar González, Román María Valencia y Segundo Henao, actuó como secretario Francisco Velásquez y testigos del acontecimiento los señores Luis Tabares, Manuel Ocampo y los hermanos Ramón y Juan de Jesús Herrera.

Cuatro años después el Concejo Municipal de Salento, le otorgó al naciente territorio poblado, el carácter de Corregimiento. En el año de 1905, obtuvo la categoría de Municipio y se consolidó el Centro Poblado existente, como Cabecera Municipal.

Las Tierras templadas de esta zona del país (1000-2000 m.s.n.m), sirvieron de enclave a una de las industrias más fructíferas de inicios de siglo XX en Colombia. En la década de los 20, el auge

de la industria cafetera se evidenció en la región conocida geográficamente como la zona de la hoya del Quindío. “Aun en la hoya del Quindío, donde la colonización ha sido relativamente reciente y donde hoy, más que en cualquier otra parte de Colombia, el Café es el Rey, la mayor parte de los Cafetales se establecieron en tierras que habían sido anteriormente pastizales y selva nativa, y aunque el cultivo se ajusta admirablemente al patrón de colonización de los pequeños propietarios establecidos, nunca hizo parte del sistema inicial de colonización”. Este auge Cafetero se mantuvo constante hasta la década de los 90 donde el pacto de cuotas internacionales que regulaban esta Industria se rompió y el sector entró en crisis.

El Municipio de Calarcá no fue ajeno a la violencia bipartidista de finales de los años 40, hasta entrada la década de los 60, que marcó el devenir del municipio, la región y el país. Durante la década de los 50 fue muy constante el corte institucional que sufrió el sistema democrático en el municipio, lo cual se puede deducir de los diferentes periodos en los que se tuvo alcaldes militares.

## **1.2 RESEÑA JURÍDICA:**

Ordenanza de Constitución de Calarcá: El Municipio de Calarcá Quindío fue creado por la Ordenanza No. 36 de julio 7 de 1904 de LA ASAMBLEA DEL DEPARTAMENTO DEL CAUCA.

## **1.3 SÍMBOLOS MUNICIPALES: SIMBOLOGÍA MUNICIPAL**

- **La Bandera:**

Adoptada oficialmente mediante el Acuerdo No. 17 de Agosto de 1.973, emanado del Honorable Concejo Municipal, conformada por tres franjas horizontales de igual tamaño: Verde, Blanca y Roja.



▪ **El Escudo:**

Adoptado oficialmente mediante Acuerdo 17 de Agosto de 1973, emanado del honorable Concejo Municipal.

**Forma:** La del escudo español, compuesto, cortado y medio partido, cantón de jefe en sinople, cantón diestro de punta en blanco o plata y cantón siniestro de punta. Piezas honorables: sobre el cantón de jefe, la efigie del Cacique Calarcá de perfil, en oro, colocada en la parte central, mirando a la siniestra. En el cantón diestro, rama de café frutado, inclinada a la diestra. En el cantón siniestro, pluma clásica en oro, inclinada a la siniestra. Timbre en cimera corona real en oro y lambrequines que descienden por los contornos laterales del escudo hasta las dos terceras partes de los cantones de punta.



**Divisa:** en la parte inferior del escudo van como ornamento, colocado en una cinta flotante en plata, las letras del lema: valor, trabajo, cultura, en oro. Entre la punta del escudo y la divisa, el año de fundación de la ciudad: 1.886, igualmente en oro.

**Dimensiones:** longitud (6) y altitud (5) en cualquiera que sea el tamaño.

**El Himno:**

Adoptado oficialmente mediante acuerdo 006 de mayo 20 de 1.994 emanado del Honorable Concejo Municipal.

*Del cacique temible heredaste,  
La bravura el coraje, el valor,  
De la patria eres hija mimada  
Que pregona riqueza, esplendor.*

***A tus campos, colinas y valles  
Con derroche natura premió  
y eres joven gentil y galante  
que en la fronda del valle surgió.***

***Tus colinas, entrañas de oro,  
por los ríos lo dejas correr  
y tus campos de verde esmeralda  
los matiza de rojo el café.***

***El trabajo estimula a tus hijos  
que en civismo no tienen rival,  
y en matronas de noble linaje  
su orgullo fundó la ciudad.***

***En la paz del cortijo se amasa  
con fecundo sudor nuestro pan,  
y la sierra, el plantío y la vaga  
son un himno al trabajo, al afán.***

***Por doquier, tu nombre blasona  
de la raza civismo y poder,  
porque tienes anhelos de gloria  
y es prolijo tu afán de ascender.***

***Te fundaron valientes sin odio<sup>4</sup>  
veteranos patriarcas del bien  
que la patria consagra orgullosa  
como ejemplo a tus hijos también.***

**Letra: Eduardo Isaza  
Música: Rafael Ruiz**

#### 1.4 DATOS GENERALES DEL MUNICIPIO

FUNDADOR(ES)	AÑO DE FUNDACIÓN	AÑO DE CREACIÓN
<b>Pedro María Osorio</b> <b>Jesús María Buitrago</b> <b>Baltasar González</b> <b>Segundo Henao</b> <b>Román María Valencia</b> <b>Francisco Velásquez (Secretario)</b> <b>Luis Tabares (Testigo)</b> <b>Manuel Ocampo</b> <b>Ramón de Jesús Herrera</b> <b>Juan de Jesús Herrera</b>	1.886	1.904 - 1905
<i>Fuente: Secretaría de Planeación</i>		

#### 1.5 LIMITES GENERALES DEL MUNICIPIO

PUNTOS CARDINALES	MUNICIPIOS	LONGITUD (Kms)
Norte	Salento	17.9
Oriente	Cajamarca	6.7
Occidente	Armenia	30.8
Occidente	Tebaida	5.2
Sur	Caicedonia	7.9
Sur	Buenavista	18.8



Sur	Pijao	
Sur	Córdoba	
<i>Fuente: Secretaría de Planeación</i>		

### 1.6 LOCALIZACIÓN GEOGRÁFICA, TEMPERATURA Y DISTANCIA A LA CAPITAL

LOCALIZACIÓN		ALTURA SOBRE EL NIVEL DEL MAR	TEMPERATURA MEDIA	DISTANCIA A LA CAPITAL (KMS)
LATITUD NORTE	LONGITUD OESTE			
4° 04' 56,57"	74° 04' 51,03"	1.573 Mts.	20.3 °C	7
<i>Fuente: Secretaría de Planeación</i>				

### 1.7 SUPERFICIE (Km2)

SUELO URBANO	SUELO RURAL	SUELO RURAL-SUBURBANA	AREA TOTAL
7.04	199.37	19.7	226.11
<i>Fuente: Secretaría de planeación</i>			

#### 1.7.1 SUELO URBANO (Km2)

SUELO URBANO	AREA KM2
Cabecera Municipal	6.26
Centro poblado del corregimiento de Barcelona	0.63
Centro Poblado del Corregimiento de La Virginia	0.15
<b>AREA TOTAL</b>	<b>7.04</b>
<i>Fuente: Secretaría de Planeación</i>	

### 1.8 ALTURAS PRINCIPALES. Montañas, Picos.

NOMBRE DE LAS ALTURAS	VEREDA	ALTURA SOBRE EL NIVEL DEL MAR
PAISAJE DE MONTAÑA M2: Paisaje de Montaña suelos y vigas periglaciares de clima extremadamente frío y pluvial.	El Túnel – Alto del Campanario	3.500-3.600 m.s.n.m
PAISAJE DE MONTAÑA M3: Paisaje de montaña, suelos de relieve filas y vigas	El Túnel – Las Auras	3.000-3.500 m.s.n.m
PAISAJE DE MONTAÑA M4: Paisaje de montaña, suelos de relieve, filas y vigas, de clima frío muy húmedo.	Franja ancha de orientación norte-sur en el municipio	1.800 – 3.000 m.s.n.m
PAISAJE DE MONTAÑA M5: Paisaje de Montaña, suelos de filas y vigas de clima medio, húmedo y muy húmedo.	Franja delgada con dirección N-S, interrumpida en el sector central del Municipio	1.400 – 1.800 m.s.n.m
NOMBRE DE LAS ALTURAS	VEREDA	ALTURA SOBRE EL NIVEL DEL MAR
PAISAJE DE PIEDEMONTE P3: Suelos del abanico torrencial, de clima medio húmedo	La Virginia, La Paloma, Puerto Rico, La Bohemia, La Bella, Potosí, La Española, La Albania, El Calabazo, Río Verde y La Granja.	1.300 – 1.600 m.s.n.m
PAISAJE PIEDEMONTE P5: Suelos de vallecitos de clima frío, muy húmedo y medio húmedo	Calle Larga, Playa Rica y La Cabaña	1.000 – 2.300 m.s.n.m
<i>Fuente: Secretaría de Planeación</i>		

# 1.9 DIVISION TERRITORIAL CABECERA MUNICIPAL

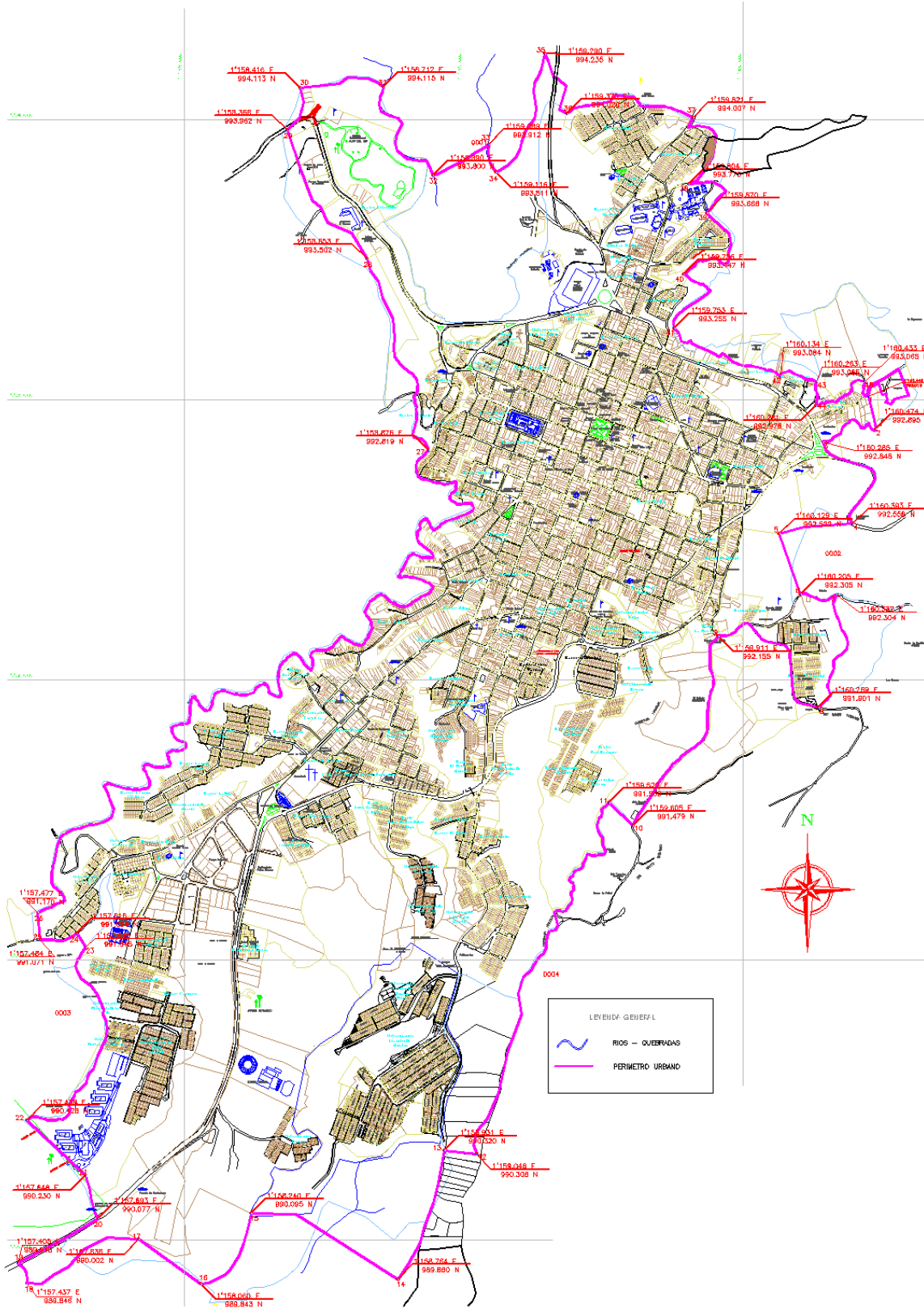

No.	BARRIOS	UNIDADES PEDIALES CON EDIFICACIÓN
1	Barrio Antonio Nariño	25
2	Barrio Antonio santos	114
3	Barrio balcones	103
4	Barrio balcones de la villa	494
5	Barrio berlin	66
6	Barrio caldas	307
7	Barrio cristo rey	48
8	Barrio colón	80
9	Barrio chambranas	154
10	Barrio Ecomar	119
11	Barrio el bosque	12
12	Barrio el cacique	225
13	Barrio el jardín	73
14	Barrio el laguito	48
15	Barrio el manantial	177
16	Barrio el pescador	42
17	Barrio el pinar	20
18	Barrio el porvenir	97
19	Barrio el prado	53
20	Barrio Gómez	26
21	Barrio guaduales I	183
22	Barrio guaduales II etapa	35
23	Barrio guaduales III etapa	231
24	Barrio guaduales IV etapa	55
25	Barrio Jorge Eliecer gaitan	495
26	Barrio joaquin Lopera	18
27	Barrio laureles I etapa	185

<b>28</b>	<b>Barrio laureles II etapa</b>	<b>64</b>
<b>29</b>	<b>Barrio lincon</b>	<b>206</b>
<i>Fuente: Secretaría de Planeación</i>		

<b>30</b>	<b>Barrio la arboleda</b>	<b>31</b>
<b>31</b>	<b>Barrio la esperanza</b>	<b>283</b>
<b>32</b>	<b>Barrio la floresta</b>	<b>71</b>
<b>33</b>	<b>Barrio la huerta</b>	<b>396</b>
<b>34</b>	<b>Barrio la isla</b>	<b>40</b>
<b>35</b>	<b>Barrio la pista</b>	<b>29</b>
<b>36</b>	<b>Barrio la primavera</b>	<b>22</b>
<b>37</b>	<b>Barrio las aguas</b>	<b>64</b>
<b>38</b>	<b>Barrio las americas</b>	<b>278</b>
<b>39</b>	<b>Barrio las camelias</b>	<b>192</b>
<b>40</b>	<b>Barrio las ferias</b>	<b>100</b>
<b>41</b>	<b>Barrio las palomas</b>	<b>210</b>
<b>42</b>	<b>Barrio las quintas</b>	<b>136</b>
<b>43</b>	<b>Barrio las 25 casas</b>	<b>26</b>
<b>44</b>	<b>Barrio los colores</b>	<b>12</b>
<b>45</b>	<b>Barrio los tanques</b>	<b>47</b>
<b>46</b>	<b>Barrio Luis carlos galan</b>	<b>219</b>
<b>47</b>	<b>Barrio llanitos piloto</b>	<b>322</b>
<b>48</b>	<b>Barrio llanitos de gualara</b>	<b>942</b>
<b>49</b>	<b>Barrio margarita hormaza</b>	<b>158</b>
<b>50</b>	<b>Barrio marruecos</b>	<b>12</b>
<b>51</b>	<b>Barrio Martiniano Montoya</b>	<b>38</b>
<b>52</b>	<b>Barrio Montecarlo</b>	<b>34</b>
<b>53</b>	<b>Barrio naranjal</b>	<b>128</b>
<b>54</b>	<b>Barrio ortega</b>	<b>46</b>
<b>55</b>	<b>Barrio oscar tobon</b>	<b>48</b>

<b>56</b>	<b>Barrio plazuelas de la villa</b>	<b>188</b>
<b>57</b>	<b>Barrio popular</b>	<b>67</b>
<b>58</b>	<b>Barrio pradera baja</b>	<b>94</b>
<b>59</b>	<b>Barrio pradera alta</b>	<b>128</b>
<i>Fuente: Secretaría de Planeación</i>		

<b>60</b>	<b>Barrió portal de balcones</b>	<b>12</b>
<b>61</b>	<b>Barrio portal del Quindío</b>	<b>37</b>
<b>62</b>	<b>Barrio quintas del cacique</b>	<b>197</b>
<b>63</b>	<b>Barrio rincón del bosque</b>	<b>92</b>
<b>64</b>	<b>Barrio robledo</b>	<b>85</b>
<b>65</b>	<b>Barrio san jose</b>	<b>318</b>
<b>66</b>	<b>Barrio santa luisa de Marillac</b>	<b>15</b>
<b>67</b>	<b>Barrio Santander</b>	<b>128</b>
<b>68</b>	<b>Barrio segundo Henao</b>	<b>60</b>
<b>69</b>	<b>Barrio simon bolívar</b>	<b>496</b>
<b>70</b>	<b>Barrio Serviwienda</b>	<b>106</b>
<b>71</b>	<b>Barrio Varsovia</b>	<b>67</b>
<b>72</b>	<b>Barrio valdepeñas</b>	<b>223</b>
<b>73</b>	<b>Barrio valencia</b>	<b>98</b>
<b>74</b>	<b>Barrio versalles</b>	<b>255</b>
<b>75</b>	<b>Barrio villa Astrid carolina</b>	<b>111</b>
<b>76</b>	<b>Barrio villa Italia</b>	<b>125</b>
<b>77</b>	<b>Barrio villa jazmin</b>	<b>24</b>
<b>78</b>	<b>Barrio villa Tatiana I etapa</b>	<b>201</b>
<b>79</b>	<b>Barrio villa Tatiana II etapa</b>	<b>124</b>
<b>80</b>	<b>Barrio zaguanes</b>	<b>88</b>
<b>81</b>	<b>Conjunto portal de la pradera</b>	<b>20</b>
<b>82</b>	<b>Conjunto residencial quintas de Firenze</b>	<b>18</b>
<b>83</b>	<b>Conjunto torres del prado</b>	<b>29</b>

84	Urbanización Aomeca	30
85	Urbanización bioma	35
86	Urbanización bomberos	26
87	Urbanización el recuerdo	60
88	Urbanización el palmar de la sierra	39
89	Urbanización ines juliana	12
<i>Fuente: Secretaría de Planeación</i>		

90	Urbanización las camelias	44
91	Urbanización las palmas	237
92	Urbanización las terrazas	37
93	Urbanización las villas	10
94	Urbanización segundo Henao	32
95	Urbanización Veracruz	618
96	Urbanización villa grande	23
97	Urbanización villa ines	32
98	Urbanización villas del café	39
99	Urbanización 21 de mayo	22
100	Sector alto del rio	8
101	Sector fundadores	5
102	Sector Giraldo	0
103	Sector Gonzales	3
104	Sector indígena	15
105	Sector ladrilleras	18
106	Sector Milancito	4
107	Sector san Bernardo	11
108	Zona centro	396
109	Barrio el recuerdo	60
110	La Grecia	72
111	Torres de laureles	40
112	Venezia	16

113	Torre de zaguanes	40
<b>TOTAL UNIDADES CON EDIFICACION</b>		<b>13.029</b>
<i>Fuente: Secretaría de Planeación</i>		



## 1.10 RED URBANA GEODÈSICA

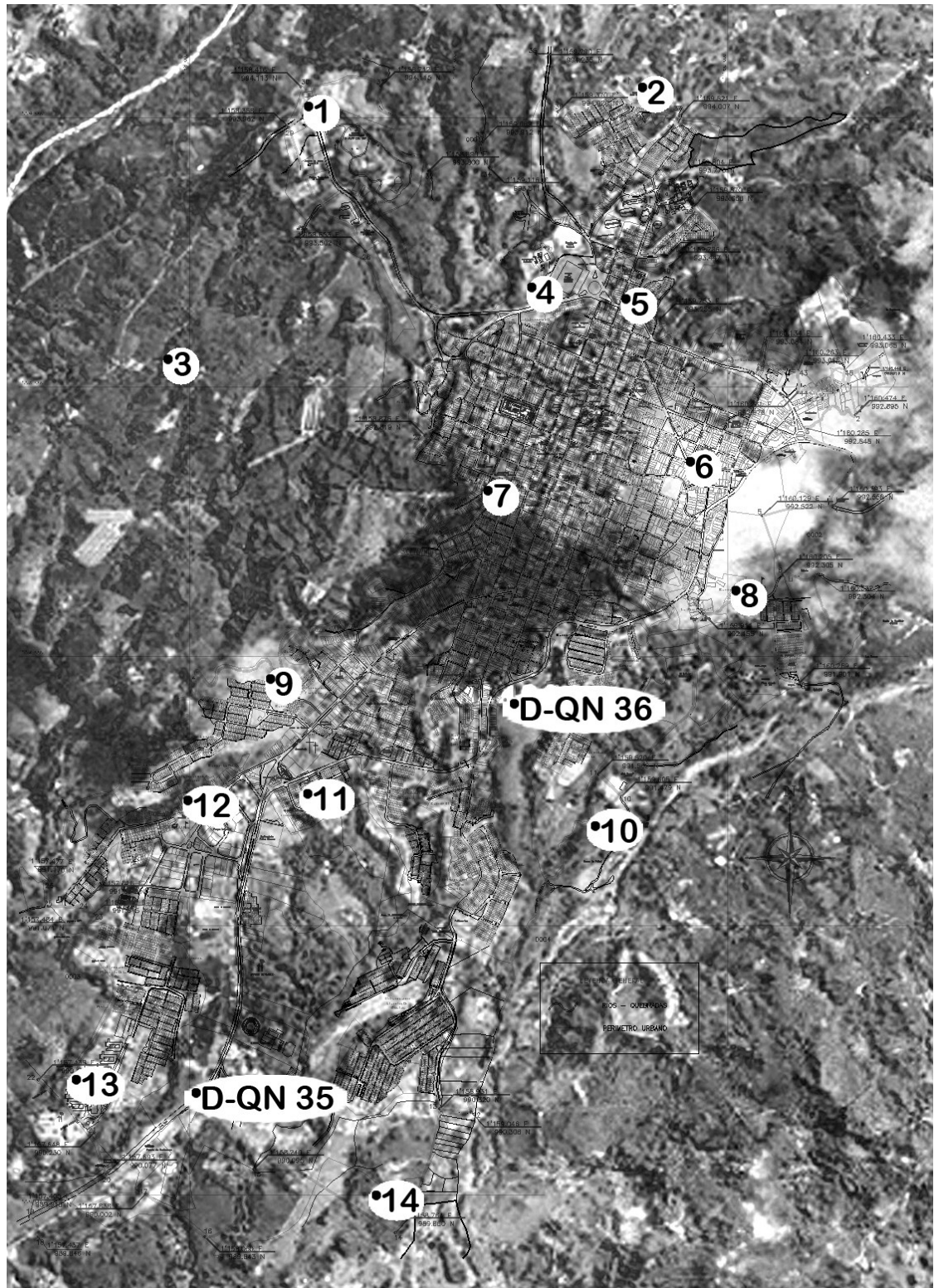

COORDENADA PLANA E	COORDENADA PLANA N	MOJÓN	ALTURA GPS	COORDENADA GEOGRÁFICA N	COORDENADA GEOGRÁFICA E
1159913.03	992718.37	M-CA06	1527.20	4° 31' 44,20" N	75° 38' 12,35" O
1158470.15	994020.26	M-CA01	1543.79	4° 32' 26,58" N	75° 38' 59,07" O
1157895.32	993082.72	M-CA03	1509.35	4° 31' 56,10" N	75° 39' 17,77" O
1159291.57	993391.63	M-CA04	1535.40	4° 32' 06,07" N	75° 38' 32,47" O
1159690.53	994102.34	M-CA02	1559.50	4° 32' 29,17" N	75° 38' 19,49" O
1159642.68	993322.21	M-CA05	1543.35	4° 32' 03,79" N	75° 38' 21,09" O
1157972.15	990136.06	D-QN 35	1478.96	4° 30' 20,20" N	75° 39' 15,47" O
1157138.05	989924.80	M-CA15	1465.02	4° 30' 13,38" N	75° 39' 42,53" O
1157614.12	990284.67	M-CA13	1475.06	4° 30' 25,06" N	75° 39' 27,07" O
1158470.06	991415.19	M-CA11	1492.91	4° 31' 01,80" N	75° 38' 59,24" O
1158017.56	991375.98	M-CA12	1494.25	4° 31' 00,55" N	75° 39' 13,91" O
1158326.20	991855.45	M-CA09	1501.60	4° 31' 16,14" N	75° 39' 03,87" O
1160099.04	992216.33	M-CA08	1528.28	4° 31' 27,77" N	75° 38' 06,36" O
1159589.27	991326.04	M-CA10	1464.77	4° 30' 58,82" N	75° 38' 22,95" O
1159141.05	992592.89	M-CA07	1526.16	4° 31' 40,08" N	75° 38' 37,40" O
1158793.91	989866.22	M-CA14	1480.58	4° 30' 11,37" N	75° 38' 48,83" O
1159265.78	991756.00	D-QN 36	1515.24	4° 31' 12,84" N	75° 38' 33,41" O
1160402.42	992591.10	D-QN 34	1583.53	4° 31' 39,94" N	75° 37' 56,50" O

Nota los puntos:

M-CA15 Ubicado en el Centro Poblado Milciades Segura

D-QN 34 Ubicado en la Virgen Blanca

## 1.11 DIVISIÓN TERRITORIAL – CORREGIMIENTOS

### 1.11.1 CENTRO POBLADO DEL CORREGIMIENTO DE BARCELONA

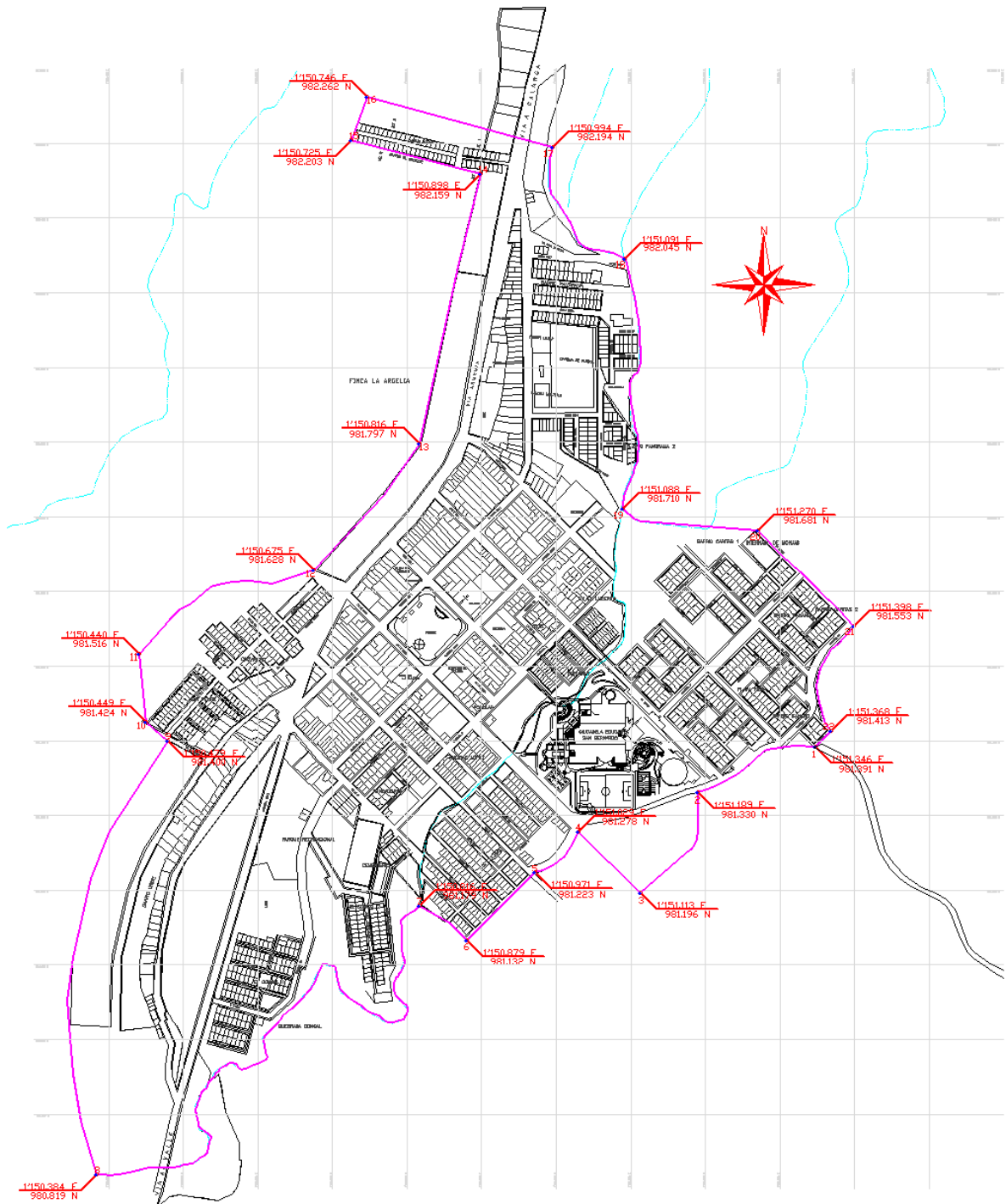

No.	BARRIOS	UNIDADES PEDIALES CON EDIFICACIÓN
1	Barrio Ancizar López	92
2	Barrio caritas I	76
3	Barrio caritas II	24
4	Barrio coviseq	114
5	Barrio el centro	75
6	Barrio europeo	52
7	Barrio el cacique	66
8	Barrio el lucerito	3
9	Barrio el congal	58
10	Barrio el congal II	109
11	Barrio el totumo	32
12	Barrio fundadores	105
13	Barrio gaitan	40
14	Barrio italiano	48
15	Barrio las colinas	235
16	Barrio los alamos	114
17	Barrio pablo sexto	27
18	Barrio panorama I	91
19	Barrio panorama II	73
20	Barrio popular	34
21	Barrio porvenir	100
22	Barrio san Felipe	83
23	Barrio Uribe	61
24	Barrio velez	88
25	Barrio Zulueta	52
26	Barrio la 14	40
<b>TOTAL UNIDADES PEDIALES CON EDIFICACION</b>		<b>1.892</b>
<i>Fuente: Secretaría de Planeación</i>		

### 1.11.2 CENTRO POBLADO DEL CORREGIMIENTO LA VIRGINIA

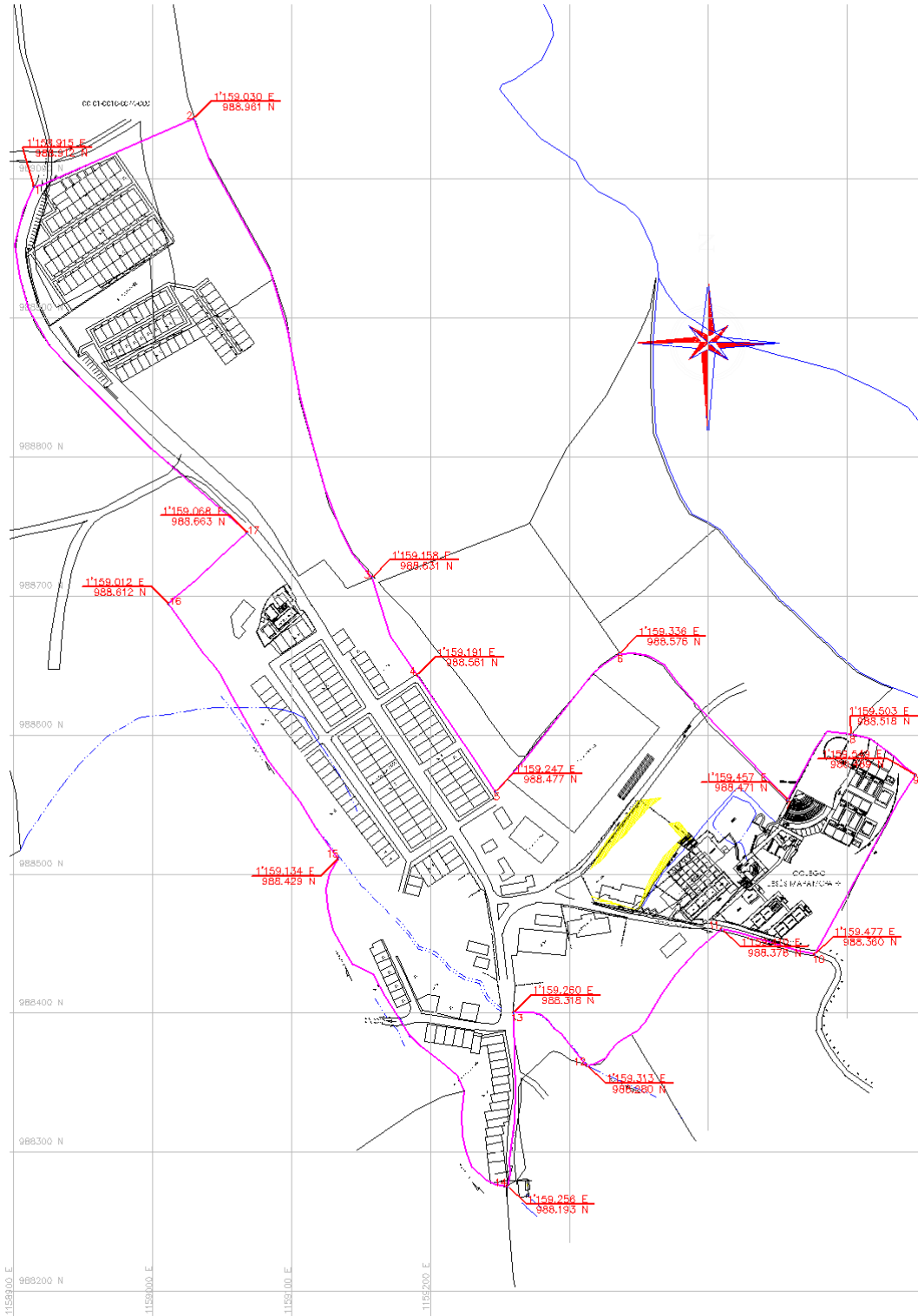

No.	BARRIOS	UNIDADES PEDIALES CON EDIFICACIÓN
1	Barrio Divino Niño	118
2	Barrio Los Cafeteros	133
3	Barrio Mariano Ospina	39
<b>TOTAL UNIDADES PEDIALES CON EDIFICACIÓN</b>		<b>290</b>
<i>Fuente: Secretaria de Planeación</i>		

### 1.12 ÁREA RURAL



#### 1.12.1 UNIDAD AGRICOLA FAMILIAR MUNICIPIO DE CALARCA

<b>UAF MUNICIPAL</b>	<b>23.77 Hectáreas</b>
----------------------	------------------------

### 1.12.2 VEREDAS

<b>1. BUENOS AIRES</b>	<b>Buenos Aires Alto</b>
	<b>Buenos Aires Bajo</b>
	<b>El Chagualo</b>
	<b>El Crucero</b>
	<b>El Castillo</b>
	<b>Chagualá</b>
<b>2. LA PRADERA</b>	<b>Pradera Alta</b>
	<b>Pradera Baja</b>
<b>3. EL CEBOLLAL</b>	<b>El Cebollal</b>
	<b>Los Tanques</b>
<b>4. SAN RAFAEL</b>	<b>San Rafael</b>
<b>5. EL TÚNEL</b>	<b>El Túnel</b>
<b>6. LA PRIMAVERA</b>	<b>La Primavera</b>
<b>7. PUERTO RICO</b>	<b>Puerto Rico</b>
<b>8. LA FLORESTA</b>	<b>La Floresta</b>
	<b>La Zulia</b>
<b>9. BOHEMIA</b>	<b>Bohemia</b>
	<b>Aguacatal</b>
	<b>La Estrella</b>
<b>10. LA BELLA</b>	<b>La Bella</b>
	<b>La Granja</b>
	<b>Potosí</b>
<b>11. LA ESPAÑOLA</b>	<b>La Española</b>
<b>12. LA ALBANIA</b>	<b>La Albania</b>
<b>13. TRAVESÍAS</b>	<b>Travesías</b>
<b>14. CALLE LARGA</b>	<b>Calle larga</b>
<b>15. RÍO VERDE</b>	<b>Río Verde</b>
<b>16. LA CABAÑA</b>	<b>La Cabaña</b>
<b>17. BARRAGÁN</b>	<b>Barragán</b>

18. LA VIRGINIA	La Virginia
	La Rochela
19. LA PALOMA	La Paloma
	Las Palmas
20. SANTO DOMINGO	Santo Domingo Alto
	Santo Domingo Bajo
21. LAS AURAS	Las Auras

22. PLANADAS	Planadas
23. QUEBRADANEGRA	Quebradanegra
	Vista Hermosa
24. GUAYAQUIL	Guayaquil Alto
25. EL PENSIL	El Pensil
26. ALTO DEL OSO	El Alto del Oso
27. EL CALABAZO	El Calabazo
<i>Fuente: Secretaría de Planeación</i>	

### 1.12.3 CENTROS POBLADOS

No.	CENTROS POBLADOS	UNIDADES PEDIALES CON EDIFICACIÓN
1	Centro Poblado de Quebradanegra	95
2	Centro Poblado Industrial La María	61
3	Centro Poblado Milciades Segura	56
4	Centro Poblado La Bella	22
<b>TOTAL</b>		<b>234</b>
<i>Fuente: Secretaría de Planeación</i>		



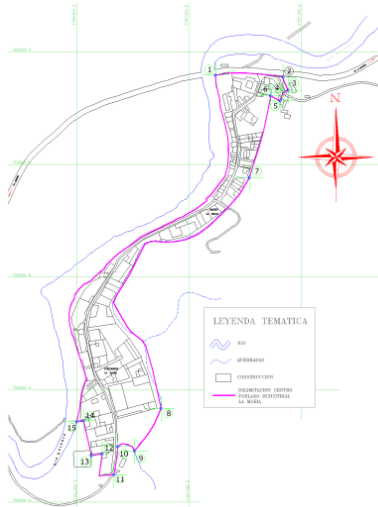

**Centro Poblado de Quebradanegra**

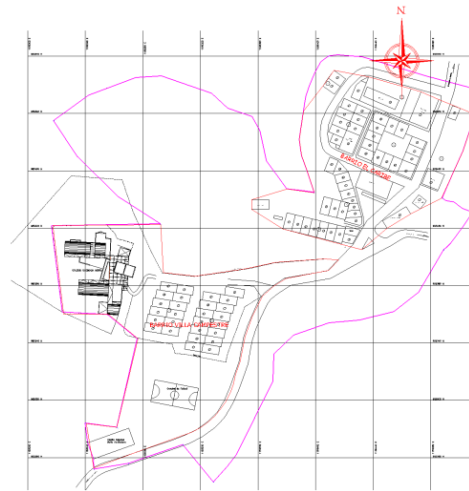

**Centro Poblado Industrial La María**



**Centro Poblado Milciades Segura**

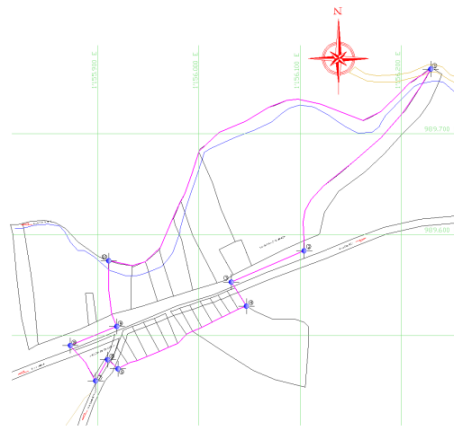

**Centro Poblado La Bella**

#### 1.12.4 CONDOMINIOS CAMPESTRES

No.	CONDOMINIOS CAMPESTRES	UBICACION	NUMERO DE PREDIOS
1	Agua Bonita	Vereda la Albania	36
2	Bosques de la Bella	Vereda la Bella Vía a Barcelona	24
3	Cooperativa Nacional de Cafeteros	Vereda La Española	14
4	Guayacanes	Vereda La Española	15
5	El Bosque	Vereda La Española Km 7 Vía Barcelona	26
6	El Remanso	Vereda Calle Larga	8
7	La Bella	Vereda La Bella	31
8	La Micaela	Vereda La Bella	30
9	Las Delicias	Vereda La Bella	14
10	Los Almendros	Vereda Barragán	65
11	Los Cipreses	Vereda La Bella vía a Potosí	13
12	Los Guayacanes	Vereda La Bella	10
13	Nogales de Combia	Vereda la Bella	14
14	Valle del Sol	Vereda Barragán	83
<b>TOTAL CASAS CAMPESTRES</b>			<b>383</b>
<i>Fuente: Secretaria de Planeación</i>			

#### 1.13 CORREDORES SUBURBANOS

CORREDORES SUBURBANOS		HECTAREAS
1	Corredor vial Calarcá – Armenia	216,00
2	Corredor vial Calarcá – Chaguala	197,25
3	Corredor vial Calarcá – La Bella	49,00
4	Corredor vial Calarcá – La Línea	477,24
5	Corredor vial Calarcá – La Bella – Barcelona – La Y - Balboa	60,00
6	Corredor vial Barcelona – Barragán	58,00

<b>TOTAL SUELO SUBURBANO</b>	<b>1.057,49</b>
<i>Fuente: Secretaria de Planeación</i>	

### 1.13.1 DIVISIÓN ECLESIAÍSTICA

N°	NOMBRE IGLESIA Y/O PARROQUIAS	RELIGIÓN	DIRECCION
1	Parroquia San José	Católica	Carrera 24 # 39 – 28
2	Parroquia Cristo Rey	Católica	Calle 30 # 26 – 71
3	Parroquia San Pedro Claver	Católica	Calle 35 # 27 – 15
4	Parroquia Nuestra Señora del Perpetuo Socorro	Católica	Laureles Casa Cural
5	Parroquia nuestra señora del Carmen Barcelona	Católica	Centro poblado corregimiento de Barcelona Calle 11 # 10-08
6	Parroquia de Cristo Rey	Católica	Manzana F remanente Los Cafeteros Centro Poblado del Corregimiento de La Virginia
7	Nuestra señora de Fátima	Católica	Via puerto rico – frente barrio llanitos
8	Iglesia de Dios Ministerial de Jesucristo Internacional	Cristiana	Av. Colón # 15 – 60
9	Iglesia de Dios Ministerial de Jesucristo Internacional	Cristiana	Carrera 11 # 12 - 55 Centro Poblado del Corregimiento de Barcelona
10	Iglesia de Jesucristo de los Santos de los últimos días (Mormones)	Cristiana	Calle 44 # 20 – 59
11	Cruzada Estudiantil y Profesional de Colombia	Cristiana	Carrera 25 # 44 -21
12	Iglesia cristiana de los testigos de jehova	Cristiana	Calle 41#20-48
13	Iglesia cristiana de los testigos de jehova	Cristiana	Centro poblado del corregimiento de Barcelona
14	Unión misionera amor y vida a las naciones	Cristiana	Calle 40 #19-40
15	Iglesia pentecostal unida de Colombia	Evangélica	Carrera 24#32-40
16	Iglesia adventista del séptimo día	Cristiana	Calle 35#23-34

17	Centro misionero Bethesda	Cristiana	Calle 36#24-37
----	---------------------------	-----------	----------------

#### 1.14 DIVISIÓN JUDICIAL

Juzgado de circuito			Juzgados municipales		Comisaria de familia
civil	penal	Laboral	Civil	penal	
1	1	0	2	2	1
<i>Fuente: Secretaría de Gobierno y Asuntos Administrativos – Secretaria de Planeación</i>					

#### 1.14.1 DIVISIÓN JUDICIAL POR JUZGADO

	JUZGADOS	DIRECCION	TELEFONO
1	Juzgado de Circuito Civil y Laboral	Carrera 24 # 42 - 14	742 1130
2	Juzgado de Circuito Penal	Carrera 24 # 39 – 52 Piso 4	742 1160
3	Juzgado de Circuito Promiscuo y de Familia	Carrera 24 # 39 – 52 Piso 5	743 5585
4	Juzgado Civil Municipal 1 y 2	Carrera 24 # 39 – 52 Piso 5	742 1351 742 1127
5	Juzgado Penal Municipal 1 y 2	Carrera 24 # 39 – 52 Piso 4	742 1662 742 1128
<i>Fuente: Secretaría de Gobierno y Asuntos Administrativos – Secretaria de Planeación</i>			

#### 1.15 DIVISIÓN NOTARIAL Y DE REGISTRO

OFICINA	DIRECTOR	DIRECCION	TELEFONO
Oficina de Registro de Instrumentos Públicos	Julio cesar lopez espinosa	Carrera 26 # 39-21 Piso 2	742 2879
Notaria Primera	Luis Fernando Martínez Ocampo	Carrera 26 # 40-00	743 3126
Notaria Segunda	Duberney pareja Giraldo	Carrera 26 # 39-49	743 3163
Registraduría Municipal del Estado Civil	Harol Edward lara soto	Calle 39 # 17-21	742 3263 7421138

Fuente: Secretaría de Gobierno y Asuntos Administrativos – Secretaria de Planeación

### 1.16 COMANDOS Y PUESTOS DE POLICIA

	DIRECCION	TELÉFONO
Comando de Policía Calarcá	Calle 42 # 19-07	742 1121
Estación de Policía Barcelona	Carrera 10 # 10-30	765 6100
Estación de Policía Barragán	Vereda Barragán	753 7980
Centro de Atención Inmediata (CAI Móvil hay 2 se colocan en diferentes puntos de la ciudad)	NA	742 1121 312 2980003
CAI las américas	Carrera 27 entre calle 34 y 35	

Fuente: Secretaria de Planeación

### 1.17 AREAS DE RESERVA HIDRICA Y DE PROTECCION

No	NOMBRE DEL PREDIO	VEREDA	ÁREA (HA)	FICHA CATASTRAL MATRICULA
1	El Encenillo	El Castillo	16.46	000100060072000 28238059
2	El Indostán	El Túnel	58.3	000100190008000 28230664
3	El Indostán – Las Brisas II	El Túnel	42.45	000100190039000 28228784
4	El Madroño	El Cebollal	6.5	000100060032000 2822249
5	El Paraíso	San Rafael	30	000100200029000 000100200028000 2823383
6	El Vergel	Las Auras	51.2	000100180021000 2827727
7	La Aurora	El Castillo	30	000100060087000 28238058
8	La Floresta I	Planadas	69	000100190002000 28220270
9	La Floresta II	El Castillo	35	000100060069000 2827708
10	La Playa	Quebradanegra	0.32	00010000295001

11	La Popa	Planadas	62.3	000100180015000 28228780
12	La Rivera	Planadas	80.44	000100190001000 28228055
13	La Samaria	Planadas	96	000100190003000 2826952
14	Letras Corinto Lote 2	Santo Domingo	18	000100190029000 282475
15	Vista Hermosa Lote 2	La Virginia	10.66	000100100261000 28238810

### 1.18 RECURSOS HIDRICOS: Ríos y quebradas

NOMBRE	
1	Río barragan
2	Rio quindio
3	Rio Santodomingo
4	Rio verde
5	Quebrada agua bonita
6	Quebrada aguacatal
7	Quebrada buenos aires
8	Quebrada espartillal
9	Quebrada el campanario
10	Quebrada el castillo
11	Quebrada el cofre
12	Quebrada el congal
13	Quebrada el naranjal
14	Quebrada el oso
15	Quebrada el pescador
16	Quebrada el salado
17	Quebrada la bella
18	Quebrada la bonita
19	Quebrada la cabaña
20	Quebradala duquesa

21	Quebradala esmeralda
22	Quebradala gata
23	Quebradala picota
24	Quebrada la pitala
25	Quebrada la sonadora

26	Quebrada la venada
27	Quebrada la virginia
28	Quebrada las marias
29	Quebrada los patos
30	Quebrada monteloro
31	Quebrada pinares
31	Quebrada planadas
33	Quebrada pradera
34	Quebrada Quebradanegra
35	Quebrada la quindianita
36	Quebrada san Antonio
37	Quebrada san Rafael
38	Quebrada urita
39	Quebrada yugury
<i>FUENTE: secretaria de infraestructura, ambiente, y desarrollo productivo</i>	

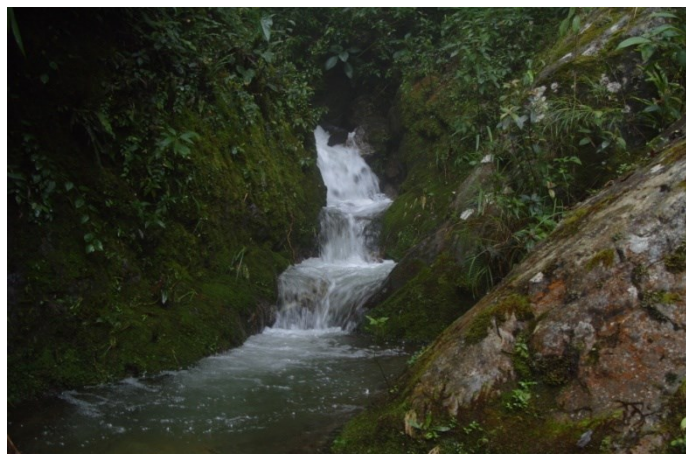

## 2. DEMOGRAFÍA

### 2.1 POBLACION MUNICIPIO DE CALARCÁ – QUINDIO, RESULTADOS AJUSTE CENSAL

MUNICIPIO / DEPARTAMENTO	POBLACION CENSO 2005			POBLACIÓN PROYECTADA 2015		
	TOTAL	CABECERA	RESTO	TOTAL	CABECERA	RESTO
CALARCÁ	73.741	56.200	17.541	77.603	59.634	17.969
QUINDIO	534.552	462.410	72.142	565.310	496.037	69.273
RELACION PORCENTUAL	13.79	12.15	24.31	13.72	12.02	25.93
<i>FUENTE: DANE</i>						

### 2.2 POBLACION ESTIMADA POR GRUPO DE EDAD

Grupos de Edades	Proyección poblacional 2014			Proyección poblacional 2015		
	Total	Hombres	Mujeres	Total	Hombres	Mujeres
Total	77.201	38.472	38.729	77.603	38.698	38.905
0-4	6.466	3.331	3.135	6.458	3.326	3.132
5-9	6.425	3.321	3.104	6.409	3.313	3.096
10-14	6.391	3.286	3.105	6.353	3.275	3.078
15-19	6.699	3.464	3.235	6.529	3.376	3.153
20-24	6.806	3.509	3.297	6.855	3.545	3.313
25-29	5.670	2.850	2.820	5.823	2.952	2.871
30-34	5.011	2.476	2.535	5.052	2.495	2.557
35-39	4.769	2.422	2.347	4.782	2.423	2.359
40-44	4.653	2.330	2.323	4.593	2.316	2.277
45-49	4.960	2.418	2.542	4.895	2.398	2.497



<b>50-54</b>	<b>4.730</b>	<b>2.281</b>	<b>2.449</b>	<b>4.799</b>	<b>2.313</b>	<b>2.486</b>
<b>55-59</b>	<b>4.010</b>	<b>1.923</b>	<b>2.087</b>	<b>4.117</b>	<b>1.972</b>	<b>2.145</b>
<b>60-64</b>	<b>3.340</b>	<b>1.579</b>	<b>1.761</b>	<b>3.447</b>	<b>1.629</b>	<b>1.818</b>
<b>65-69</b>	<b>2.525</b>	<b>1.161</b>	<b>1.364</b>	<b>2.632</b>	<b>1.215</b>	<b>1.417</b>
<b>70-74</b>	<b>1.868</b>	<b>830</b>	<b>1.038</b>	<b>1.918</b>	<b>843</b>	<b>1.075</b>
<b>75-79</b>	<b>1.429</b>	<b>658</b>	<b>771</b>	<b>1.455</b>	<b>664</b>	<b>791</b>
<b>80 y Más</b>	<b>1.449</b>	<b>633</b>	<b>816</b>	<b>1.486</b>	<b>643</b>	<b>843</b>
<i>FUENTE: DANE</i>						

## Población Por Ciclo Vital Municipio de Calarcá 2014-2015

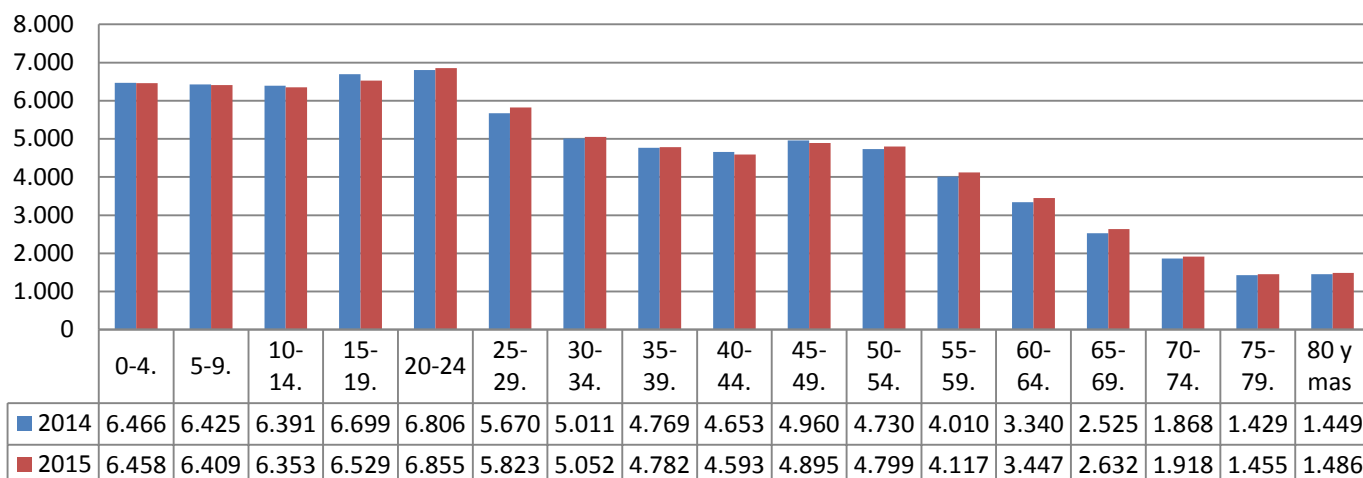

### 2.3 POBLACIÓN FOCALIZADA EN LA BASE DE DATOS SISBEN

URBANO	%	RURAL	%	TOTAL POBLACION
<b>50.432</b>	<b>89,80</b>	<b>5.723</b>	<b>10,20</b>	<b>56.155</b>
<i>Fuente: Secretaría de Planeación</i>				

## 2.4 PERSONAS SEGÚN ESTADO CIVIL FOCALIZADAS EN LA BASE DE DATOS SISBEN

ESTADO CIVIL	2014		2015	
	No	%	No	%
UNION LIBRE	11.106	19.18%	10.803	19,24
CASADO	8.008	13.83%	7.805	13,90
VIUDO	2.398	4.14%	2.347	4,17
SEPARADO	3.506	6.06%	3.505	6,24
SOLTERO	32.876	56.79%	31.695	56,45
<b>TOTAL</b>	<b>57.894</b>	<b>100%</b>	<b>56.155</b>	<b>100%</b>

*Fuente: Secretaria de planeación*

### personas según estado civil focalizadas en la base de datos sisben

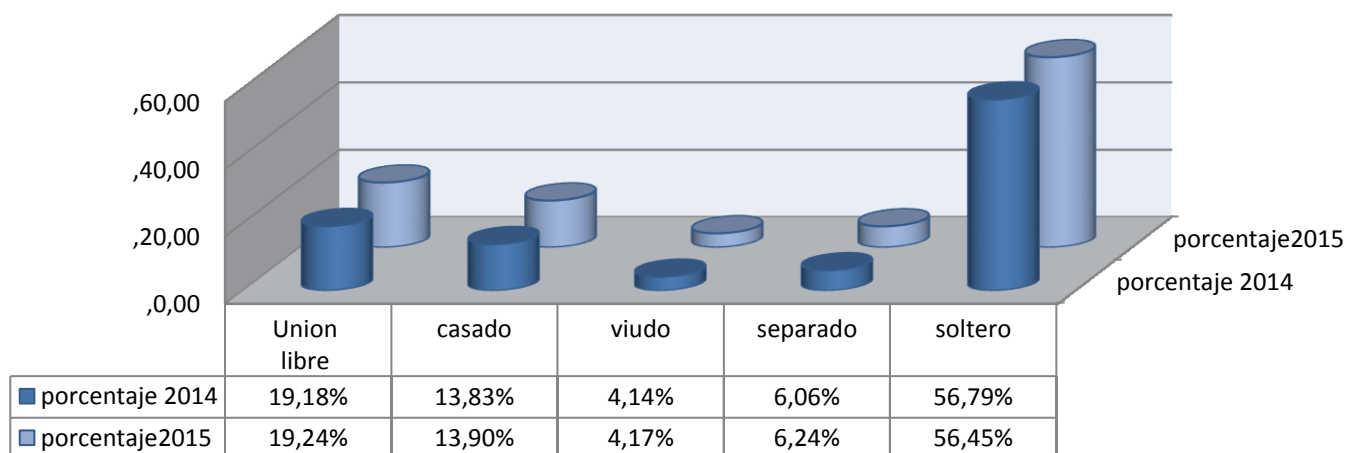

**2.5 PERSONAS SEGÚN TIPO DE DOCUMENTO FOCALIZADAS EN LA BASE DE DATOS SISBEN**

CONDICION	No. DE PERSONAS		TOTAL
	HOMBRES	MUJERES	
INDOCUMENTADAS	0	0	0
REGISTRO CIVIL	3.791	3.684	7.475
TARJETA DE IDENTIDAD	5.412	5.004	10.416
CÉDULA DE EXTRANJERÍA	9	9	18
CÉDULA DE CIUDADANÍA	17.950	20.296	38.246
<b>TOTAL</b>	<b>27.162</b>	<b>28.993</b>	<b>56.155</b>
<i>Fuente: Secretaría de Planeación</i>			

## Personas segun tipo de documento focalizadas en la base de datos sisben

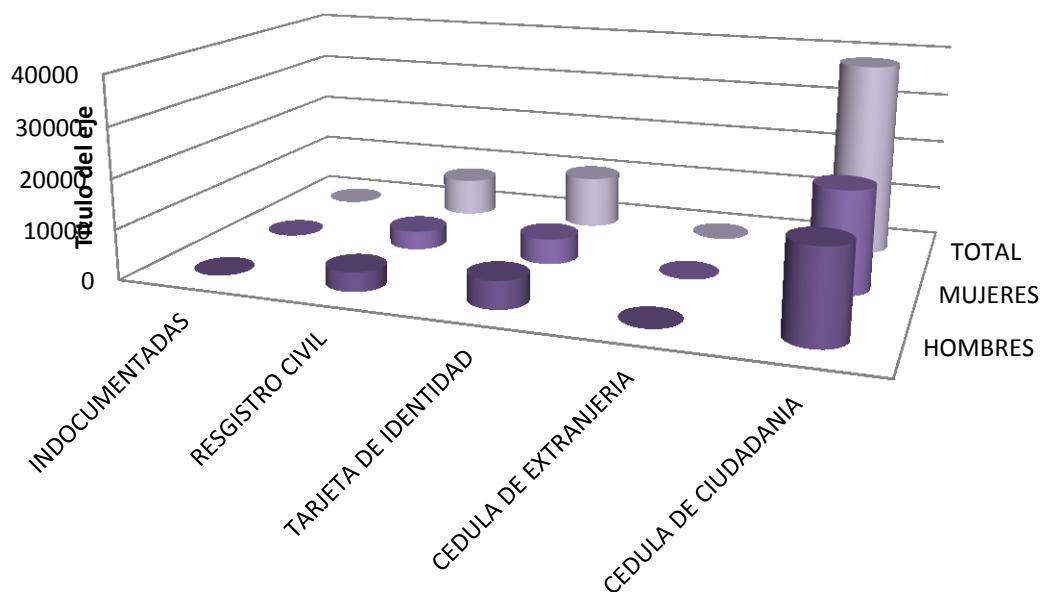

	INDOCUMENTADAS	REGISTRO CIVIL	TARJETA DE IDENTIDAD	CEDULA DE EXTRANJERIA	CEDULA DE CIUDADANIA
■ HOMBRES	0	3.791	5.412	9	17.950
■ MUJERES	0	3.684	5.004	9	20.296
■ TOTAL	0	7.475	10.416	18	38.246

### 2.6 PERSONAS SEGÚN LA ACTIVIDAD REALIZADA FOCALIZADAS EN LA BASE DE DATOS SISBEN

ACTIVIDAD	No. DE PERSONAS		TOTAL	%
	HOMBRES	MUJERES		
SIN ACTIVIDAD	5.292	3.921	9.213	16,40
TRABAJANDO	12.026	6.111	18.137	32,30
BUSCANDO TRABAJO	1.608	805	2.413	4,30
ESTUDIANDO	7.541	7.226	14.767	26,30
OFICIOS DEL HOGAR	120	10.477	10.597	18,87
RENTISTA	17	24	41	0,07
JUBILADO PENSIONADO	459	351	810	1,44
INVALIDO	98	79	177	0,32
<b>TOTAL</b>	<b>27161</b>	<b>28994</b>	<b>56155</b>	<b>100%</b>

*FUENTE: Secretaria de planeación*

## Personas segun actividad Realizada focalizada en la base de datos sisben

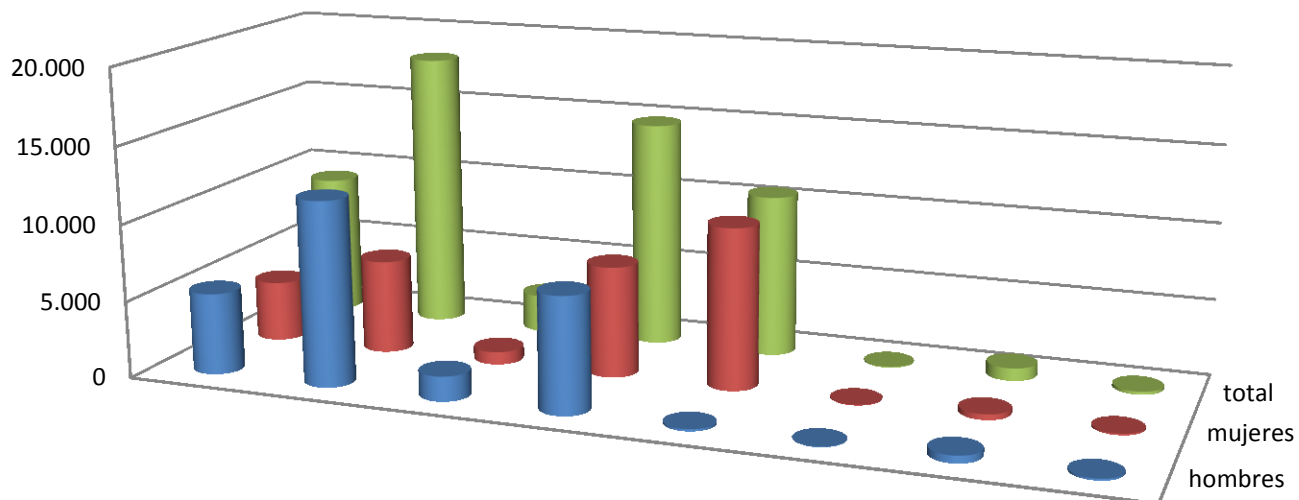

	Sin actividad	trabajando	buscando trabajo	estudiando	oficinas de hogar	rentista	jubilado pensionado	invalido
■ hombres	5.292	12.026	1.608	7.541	120	17	459	98
■ mujeres	3.921	6.111	805	7.226	10.477	24	351	79
■ total	9.213	18.137	2.413	14.767	10.597	41	810	177

### 2.7 PROGRAMA FAMILIAS EN ACCION

Nº FAMILIAS BENEFICIADAS	Nº DE BENEFICIADOS CON SUBSIDIOS DE NUTRICIÓN	Nº DE BENEFICIADOS CON SUBSIDIOS DE EDUCACION	TOTAL MENORES BENEFICIADOS
3029	1083	3648	2242
<i>Fuente: Secretaria de Servicios sociales y salud</i>			

### 2.8 POBLACION DESPLAZADA.

CENSO MUNICIPIO DE CALARCÁ	TOTAL PERSONAS	TOTAL HOGARES
	2900	740
<i>Fuente: Secretaria de Servicios sociales y salud</i>		

### 2.8.1 UBICACIÓN GEOGRÁFICA

Ubicación geográfica de la población desplazada en el municipio			
Zona Rural		Zona urbana	
N° De personas	N° de hogares	N° de personas	N° de hogares
520	160	2900	740
<i>Fuente: Secretaría de servicios sociales y salud</i>			

### 2.8.2 POBLACION DESPLAZADA POR GRUPO DE EDAD Y SEXO

RANGO DE EDAD	
0 - 5	325
6 - 12	405
13 -18	511
19- 28	515
29-59	1405
60 Y MAS	259
TOTAL	3420
<i>Fuente: secretaria de servicios sociales y salud</i>	

### 2.8.3 POBLACION EN CONDICION DE DESPLAZAMIENTO QUE PRESENTA ALGUNA DISCAPACIDAD

HOMBRES	MUJERES	TOTAL
30	60	90
<i>Fuente: secretaria de servicios sociales y salud</i>		

#### 2.8.4 POBLACION AFROCOLOMBIANA CONDICION DE DESPLAZAMIENTO

AFROCOLOMBIANOS		RANGOS DE EDAD					
		0 - 5	06-12	13 -17	18 – 26	27 – 60	61 -mas
HOMBRE	20	0	0	5	10	5	0
MUJER	15	0	0	0	5	5	5
TOTAL	35	0	0	5	15	10	5

*Fuente: secretaria de servicios sociales y salud*

#### 2.8.5 POBLACION EN CONDICION DE DESPLAZAMIENTO AFILIADA AL REGIMEN SUBSIDIADO EN SALUD

CALARCA QUINDIO				
POBLACION AFILIADA		MASCULINO	FEMENINO	TOTAL
SALUDVIDA	0-14 AÑOS	290	277	567
	15-19 AÑOS	436	580	1016
	20-59 AÑOS	236	216	452
	>60 AÑOS	235	159	394
ASMET SALUD	0-14 AÑOS	1778	1622	3400
	15-19 AÑOS	2264	3486	5750
	20-59 AÑOS	1179	1517	2696
	>60 AÑOS	1178	1340	2518
CAFESALUD	0-14 AÑOS	1494	1447	2941
	15-19 AÑOS	2360	3233	5593
	20-59 AÑOS	1226	1589	2815
	>60 AÑOS	1421	1415	2836
CAPRECOM	0-14 AÑOS	292	261	553
	15-19 AÑOS	230	189	419
	20-59 AÑOS	182	181	363
	>60 AÑOS	146	229	375
<b>TOTAL</b>		<b>14947</b>	<b>17741</b>	<b>32688</b>

*Fuente: secretaria de servicios sociales y salud*

**2.8.6 POBLACION EN CONDICION DE DESPLAZAMIENTO VINCULADA A PROYECTOS PRODUCTIVOS**

<b>NOMBRE DE LAS ASOCIACIONES</b>	<b>TIPO DE PROYECTO</b>	<b>NUMERO DE PERSONAS</b>
<b>Asociación nacional de desplazados Asodecal</b>	<b>Lencería, Muñequería</b>	<b>6</b>
<b>Asociación de desplazados mi nuevo futuro - Barcelona</b>	<b>Utensilios de aseo</b>	<b>20</b>
<b>Asociación de mujeres cabeza de hogar por un nuevo futuro</b>	<b>artesanias,modisteria,</b>	<b>25</b>
<b>Asociación asomujer</b>	<b>Modistería, artesanías, manualidades.</b>	<b>-</b>
<b>Asociación servimos unidos</b>	<b>producción de productos de aseo, productos lácteos</b>	<b>-</b>

<b>Asociación de mujeres cafeteras madre, mujer, y tierra</b>	<b>Producción y transformación de plantas aromáticas, aceites esenciales.</b>	<b>40</b>
<b>Asociación municipal de usuarios campesinos de calarca</b>	<b>,producción agropecuaria, reforma agraria, proyectos productivos</b>	<b>32</b>
<b>Asociación agropecuaria de pequeños productores Incorados</b>	<b>producción agropecuaria,cerdos,avicultura,picicultura,platano,café</b>	<b>15</b>
<b>Asociación de mujeres productoras de plantas aromáticas de travesías</b>	<b>, producción y transformación de plantas aromáticas, aceites esenciales.</b>	<b>30</b>

*Fuente: subsecretaria de desarrollo productivo*



### 3.1 ORGANISMOS DE SALUD

ORGANISMOS DE SALUD	NIVEL	DIRECCIÓN	TELÉFONO
IPS Colsalud SA	1	CL 41 20-59	7435131
ESE Hospital la Misericordia	2	CII 43 26 – 13	7436722
Centro de Salud Barcelona	1	Cra 10 CII 13	7656304
Pabisalud Unión Temporal	1	Cra25CII43	7435921
Centro de salud Simón Bolívar	1	CII21 33-34	7431626
Centro de Salud Gaitán	1	Plazoleta Barrio Gaitán	7435802
Centro de Salud la Virginia	1	La Virginia	7430899
Centro de salud balcones	1	Cra 34ª 13B-12	7422070
Cosmitel tda	1	Carrea 25 # 45-48	7422533
Corporación IPS Eje cafetero	1	Carrera 26#39-41	7425351
Centro de salud Quebrada Negra	1	Quebrada negra	7431626
<i>Fuente: Secretaría de Servicios Sociales y Salud – Secretaría de Planeación</i>			

ORGANISMOS DE SALUD	Nº DE MEDICOS	Nº DE ENFERMERAS	Nº DE AUXILIARES DE ENFERMERIA
ESE HOSPITAL LA MISERICORDIA	29	26	65
CENTRO DE SALUD BARCELONA	3	2	8
CENTRO DE SALUD SIMON BOLIVAR	7	1	2
CENTRO DE SALUD GAITAN	2	1	1
CENTRO DE SALUD LA VIRGINIA	1	---	1
CENTRO DE SALUD BALCONES	5	1	2
CENTRO DE SALUD QUEBRADA NEGRA	2	---	1
<i>Fuente: Secretaría de Servicios Sociales y Salud- hospital la Misericordia</i>			

### 3.2 PRINCIPALES CAUSAS DE MORBILIDAD GENERAL

CAUSAS	TOTAL CONSULTAS	PORCENTAJE
Hipertensión Esencial (primaria)	2331	30.2%
Otros Dolores Abdominales y los no especificados	915	11.9%
Infección Viral no especificada	872	11.3%
Infección Vías urinarias sitio no especificado	652	8.5%
Diarrea y gastroenteritis de presunto origen infeccioso	624	8.1%
Diabetes mellitus no insulino dependiente sin mención de complicación	527	6.9%
Caries de la dentina	508	6.6%
Lumbago no especificado	479	6.1%
Dolor en articulación	436	5.6%
Enfermedad pulmonar obstructiva Crónica con exacerbación aguda no especificada	371	4.8%
<b>TOTAL CONSULTAS:</b>	<b>7.715</b>	<b>100%</b>
<i>Fuente: Secretaría de Servicios Sociales y Salud</i>		

### 3.3 MORBILIDAD CONSULTA DE URGENCIAS AÑO 2015

CAUSAS	NUMERO DE CASOS	PORCENTAJE
Infección Viral no especificada	693	25%
Otros dolores abdominales y las no especificadas	509	18%
Diarrea y Gastroenteritis de presunto origen infeccioso	495	17.5%
Rinofaringitis aguda (resfriado común)	211	7.5%
Lumbago no especificado	194	6.9%
Infección de vías urinarias sitio no especificado	159	5.6%
Amigdalitis aguda no especificada	148	5.2%
Bronquitis aguda no especificada	143	5.0%
Falso trabajo de parto sin otra especificación	134	4.7%

Otros síndromes de cefalea especificados	132	4.6%
<b>TOTAL:</b>	<b>2818</b>	<b>100%</b>
<i>Fuente: Secretaría de Servicios Sociales y Salud</i>		

### 3.4 PRINCIPALES CAUSAS DE MORTALIDAD GENERAL 2015

CAUSAS	NUMERO DE CASOS	PORCENTAJE
Enfermedades isquémicas del corazón	83	58.2%
Agresiones (Homicidios inclusive secuelas )	21	15%
Enfermedades crónicas vías respiratorias inferiores	19	14%
Infecciones respiratorias agudas	9	6.4%
Tumor maligno de la próstata	9	6.4%
<b>TOTAL:</b>	<b>141</b>	<b>100%</b>
<i>Fuente: Secretaría de Servicios Sociales y Salud</i>		

### 3.5 NACIMIENTOS INTRA HOSPITALARIOS 2015

NACIDOS VIVOS		
Hombres	Mujeres	Total
362	341	703
<i>Fuente: secretaria de servicios sociales y salud</i>		

#### 3.5.1. RECIEN NACIDOS Y LUGAR DE RESIDENCIA 2015

LUGAR DE RESIDENCIA	HOMBRES	MUJERES
Con residencia en el municipio de Calarcá Quindío	201	194
<b>TOTAL:</b>	<b>395</b>	
<i>Fuente: Secretaria de servicios sociales y salud</i>		

#### 3.5.2. NACIDOS VIVOS CON BAJO PESO 2015

PROPORCION DE NACIDOS VIVOS CON PESO BAJO A NACER				
Municipio	Hombres	Proporción	Mujeres	Proporción
Calarcá	5	2.4%	7	3.6%

Fuente: SIVIGILA

### 3.5.3 NACIDOS VIVOS POR REGIMEN DE SEGURIDAD 2015

REGIMEN	NUMERO	PORCENTAJE
Contributivo	89	13%
Subsidiado	548	72%
Excepción	4	1%
Especial	-	-
No asegurado	62	8%
<b>TOTAL</b>	<b>703</b>	<b>100%</b>

Fuente: secretaría de servicios sociales y salud

### 3.6 NACIMIENTOS REGISTRADOS EN NOTARIAS 2015

MES	Notaria 1			Notaria 2			Registraduria Nacional			Total		
	Hombres	Mujeres	Total	Hombres	Mujeres	Total	hombres	Mujeres	Total	Hombres	Mujeres	Total
ENERO	11	11	22	6	11	17	16	8	24	33	30	63
FEBRERO	12	7	19	16	21	37	14	5	19	42	33	75
MARZO	15	13	28	8	13	21	11	9	20	34	35	69
ABRIL	13	11	24	14	9	23	11	15	26	38	35	73
MAYO	19	20	39	11	16	27	11	15	26	41	51	92
JUNIO	15	11	26	10	13	23	10	11	21	35	35	70
JULIO	20	21	41	19	19	38	13	11	24	52	51	103
AGOSTO	9	11	20	12	11	23	16	9	25	37	31	68
SEPTIEMBRE	16	21	37	13	15	28	13	12	25	42	48	90
OCTUBRE	22	11	33	21	14	35	0	4	4	43	29	72

<b>E</b>												
<b>NOVIEMBRE</b>	15	15	30	15	15	30	8	18	27	38	48	86
<b>DICIEMBRE</b>	12	8	20	11	19	30	9	4	13	32	31	63
<b>TOTAL</b>	179	160	339	156	176	332	132	122	254	467	457	924
<i>Fuente: Registraduría nacional – Notaria 1- Notaria 2</i>												

<b>ENTIDAD</b>	<b>2013</b>	<b>2014</b>	<b>2015</b>
<b>Notaria 1</b>	310	332	339
<b>Notaria 2</b>	236	368	332
<b>Registraduría nacional</b>	295	245	254
<b>TOTAL</b>	840	937	924
<i>Fuente: Registraduría nacional</i>			

### 3.7 NÚMERO DE DEFUNCIONES POR GRUPO DE EDAD 2015

<b>GRUPO DE EDAD</b>	<b>NUMERO DE CASOS</b>	<b>%</b>
<b>Menor de 1 año</b>	7	1%
<b>De 15-44 años</b>	57	13%
<b>De 45-59 años</b>	54	12%
<b>60 y mas</b>	344	74%
<b>TOTAL:</b>	462	100%

Fuente: Secretaria de Servicios Sociales y Salud

### 3.8 NÚMERO DE DEFUNCIONES EN EL MUNICIPIO DE 2015

MORTALIDAD GENERAL					
SEGUN RESIDENCIA	FETAL	PERINATAL	NEONATAL	INFANTIL	MATERNA
Calarcá	17	14	0	15	0
Fuente: Secretaria de servicios Sociales y Salud					

#### 3.8.1 MORTALIDAD FETAL POR GÉNERO 2015

MUERTOS FETALES			
HOMBRES	MUJERES	INDETERMINADO	TOTAL
4	8	140	152
Fuente: Secretaria de servicios sociales y salud			

### 3.9 NÚMERO DE RECIÉN NACIDOS POR OCURRENCIA EN LA E.S.E HOSPITAL LA MISERICORDIA

LUGAR DE RESIDENCIA	No DE RECIEN NACIDOS
Armenia	54
Buenavista	6
Calarcá	703
Circasia	11
Córdoba	22
Filandia	6
Génova	10
Tebaida	27
Montenegro	33
Pijao	2
Quimbaya	34
Salento	4
Otros	2
<b>TOTAL:</b>	<b>914</b>
Fuente: Secretaria de servicios Sociales y salud	

### 3.10 CARACTERISTICAS MÁS IMPORTANTES RECIÉN NACIDOS

TALLA PROMEDIO	50,7
PESO PROMEDIO	3,314

<b>MULTIPLICIDAD</b>	<b>Simple</b>	<b>703</b>
	<b>Gemelar</b>	<b>0</b>
<b>ATENCION PARTOS</b>	<b>Medico</b>	<b>698</b>
	<b>Partera</b>	<b>1</b>
	<b>Otros</b>	<b>4</b>
<i>Fuente: Secretaria de Servicios Sociales y salud</i>		

### 3.11 TIPO DE PARTO

<b>TIPO</b>	<b>Nº CASOS</b>	<b>PORCENTAJE</b>
<b>Espontáneo</b>	<b>591</b>	<b>84%</b>
<b>Cesárea</b>	<b>109</b>	<b>15%</b>
<b>Instrumentado</b>	<b>3</b>	<b>1%</b>
<b>TOTAL</b>	<b>703</b>	<b>100%</b>
<i>Fuente: Secretaria de servicios sociales y Salud</i>		

### 3.12 EDADES DE LAS MADRES GESTANTES

<b>EDAD (AÑOS)</b>	<b>NUMERO</b>	<b>PORCENTAJE</b>
<b>&lt; de 15</b>	<b>4</b>	<b>0.46%</b>
<b>15-19</b>	<b>165</b>	<b>19.27%</b>
<b>26-44</b>	<b>687</b>	<b>80.25%</b>
<b>TOTAL</b>	<b>856</b>	<b>100%</b>
<i>FUENTE: Secretaria de servicios sociales y salud</i>		

### 3.13 NÚMERO DE CAMAS HOSPITALARIAS Y RENDIMIENTO

<b>NUMERO DE CAMAS</b>	<b>NUMERO DE EGRESOS</b>	<b>DIAS CAMA DISPONIBLE</b>	<b>% DE OCUPACIÓN</b>	<b>PROMEDIO ESTANCIA</b>
	<b>3477</b>	<b>23760</b>	<b>53.70%</b>	<b>4.11</b>

64				
<i>Fuente: Secretaría de servicios sociales y salud</i>				

### 3.14 VACUNACIONES REALIZADAS POR BIOLÓGO

TIPO DE BIOLÓGICO	DOSIS APLICADAS 2015						
	Única	1ª Dosis	2ª Dosis	3ª Dosis	Refuerzo 18 meses	Refuerzo 5 años	Refuerzo 10 años
DPT	-	665	664	669	363	800	x
BCG R.N	601	-	-	-	-	-	-
POLIO ORAL	-	76	662	668	693	815	-
PENTAVALENTE	-	662	663	659	194(R1)	96(R2)	-
TRIPLE VIRAL	-	709	-	-	831(R1)	-	-
FIEBRE AMARILLA	615	-	-	-	-	-	-
MENINGITIS TIPO B	-	665	664	668	194(R1)	97(R2)	-
HEPATITIS B	-	-	-	-	-	-	-
POLIO RN	YA NO EXISTE						
TD ACELULAR EMBARAZADAS	-	560	12	8	-	-	-
TD MEF	-	1055	660	366	244(4)	120(5)	6(R1)
<i>FUENTE: Secretaría de servicios sociales y salud</i>							

### 3.15 CASOS DE DIFERIA, TETANO, TOSFERINA, SARAMPIÓN Y TUBERCULOSIS PULMONAR

Tipos de enfermedad	Número de casos
Difteria	0
Tosferina	0
Sarampión	0
Tuberculosis pulmonar	31



Tétano	0
<b>Total</b>	<b>31</b>
<i>Fuente: Secretaría de servicios sociales y salud</i>	

**3.16 HOGARES COMUNITARIOS DE BIENESTAR. TIPO Y POBLACION ATENDIDA EN NUTRICION POR MODALIDADES, ATENCION A NIÑEZ Y ADOLESCENCIA.**

PROGRAMA 2015		EJECUCION 2015			PROYECCION 2016		
NOMBRE DEL SERVICIO	NUMERO DE UNIDADES	UNIDADES	CUPO	USUARIOS	UNIDADES	CUPO	USUARIOS
<b>PRIMERA INFANCIA</b>							
HOGARES INFANTILES	3 UNIDADES (2 CALARCA +1 BARCELONA)	3	384	384	3	384	384
CDI MODALIDAD INSTITUCIONAL	3 UNIDADES (3 CALARCA) 1 Sin arriendo +2 con arriendo	3	329	329	3	329	329
CDI MODALIDAD FAMILIAR	6 UNIDADES(4 CALARCA + 2 BARCELONA)	2	450	450	2	450	450
HCB TRADICIONAL COMUNITARIO	64 UNIDADES -(6 CERRADAS)	58	696	696	64	768	768
HCB TRADICIONAL FAMI	26 UNIDADES	26	312	312	26	312	312
HCB AGRUPADOS	6 UNIDADES 22 madres comunitarias	22	286	286	22	286	286
DIA	12 UNIDADES	12	186	186	0	0	0
		126	2643	2643	120	2529	2529
<b>NIÑEZ Y ADOLESCENCIA</b>							
GENERACIONES CON	6 UNIDADES	4	375	375	4	100	100

<b>BIENESTAR</b>							
		130	3018	3018	124	2629	2629
<i>Fuente: Instituto Colombiano de Bienestar Familiar</i>							

### 3.17 SITUACION NUTRICIONAL MENORES DE 5 AÑOS

#### 3.17.1 SITUACION NUTRICIONAL (TALLA /EDAD) EN MENORES DE 5 AÑOS

INDICADOR TALLA PARA LA EDAD EN MENORES DE 5 AÑOS									
AÑO	TOTAL DE NIÑOS Y NIÑAS	NORMALES		RIESGO DE DESNUTRICIÓN (RETRASO EN TALLA)		DENUTRICION (RETRASO EN TALLA)		TOTAL EN RIESGO	
		N	%	N	%	N	%	N	%
2014	1685	993	58.9%	504	29.9%	188	11.2%	692	41.1%
2015	1380	847	61.37%	417	30.21%	117	9.47%	534	39.68%
<i>Fuente: Instituto colombiano de bienestar familiar</i>									

#### 3.17.2 SITUACION NUTRICIONAL (PESO/TALLA) EN MENORES DE 5 AÑOS

INDICADOR PESO PARA LA EDAD EN MENORES DE 2 AÑOS											
AÑO	TOTAL DE NIÑOS Y NIÑAS	NORMALES		RIESGO DE DESNUTRICION GLOBAL		DESNUTRICION		OBESIDA D		TOTAL EN RIESGO	
		N	%	N	%	N	%	N	%	N	%
2014	1685	1153	68.4%	95	5.6%	8	0.5%	77	4.6%	180	10.7%
2015	1380	1010	73.18%	67	4.85%	3	0.21%	46	3.3%	113	8.06%
<i>Fuente: instituto colombiano de bienestar familiar</i>											

#### 3.17.3 SITUACION NUTRICIONAL (PESO/EDAD) EN MENORES DE 2 AÑOS

INDICADOR PESO PARA LA EDAD EN MENORES DE 2 AÑOS											
AÑO	TOTAL DE NIÑOS Y NIÑAS	NORMALES		RIESGO DE DESNUTRICION GLOBAL		DESNUTRICION		OBESIDAD		TOTAL EN RIESGO	
		N	%	N	%	N	%	N	%	N	%
2014	447	342	76,51%	87	19,46%	11	2,46%	7	1,57%	105	23,49%
2015	349	230	65,9%	63	18,0	10	2,8%	7	2,0%	70	20,8%

*Fuente: instituto colombiano de bienestar familiar*

### 3.18 TRÁMITES COMISARIA DE FAMILIA

#### 3.18.1 VIOLENCIA INTRAFAMILIAR Y DE ALIMENTOS

ACTIVIDADES	2014	2015
Requerimientos por Violencia intrafamiliar	100	048
Medidas de protección	162	278
Procesos de alimentos	087	018
Requerimiento atraso cuota alimentaria	005	014
Audiencias extrajudiciales	348	115
Fijacion de cuota alimentaria	115	132
Exoneración de cuota Alimentaria	002	015
Revision de Cuota Alimentaria	081	042
Ofrecimiento de cuota alimentaria	035	032
Custodia y cuidado Personal	068	060
Regulación de visitas	082	048
Reconocimiento voluntario unión marital de hecho	205	057
Autorizacion salidas del país de menores	NA	NA
Fijacion cuota alimentaria en persona Mayor	040	050
Revision cuota Alimentaria en persona mayor	000	000
Repartición de bienes muebles por mutuo acuerdo	000	000
Fijacion cuota alimentaria en hijo por nacer	006	005
Fijacion cuota Alimentaria para conyugue	002	002
Fijación cuota Alimentaria y Regulación de visitas	160	060
<b>TOTAL TRAMITES COMISARIA DE FAMILIA</b>	<b>1571</b>	<b>981</b>

Fuente: Secretaría de Gobierno – Comisaría de Familia

### 3.18.2 RESTABLECIMIENTO DERECHOS NIÑOS, NIÑAS Y ADOLESCENTES

ACTIVIDADES	2015
Total Procesos De Restablecimientos De Derechos	209
Procesos por Amenazas y Convivencia Escolar (Matoneo)	8
<b>TOTAL PROCESOS DE RESTABLECIMIENTOS DE DERECHOS</b>	<b>217</b>
<i>Fuente: secretaria de gobierno – comisaria de familia</i>	

### 3.18.3 PROCESOS QUE SE REALIZAN EN EL JUZGADO

ACTIVIDADES	2014	2015
Amparos de pobreza	0	0
Solicitud de copias	190	150
Demandas ejecutivas y/o de alimentos	18	33
<b>TOTAL</b>	<b>208</b>	<b>138</b>
<i>Fuente: secretaria de gobierno – comisaria de familia</i>		

### 3.18.4 OTROS PROCESOS

ACTIVIDADES	2015
Certificados de familias en acción	19
Franquicias	82
Oficios despachados	742
Visitas domiciliarias	342
Visitas domiciliarias para adultos mayores	385
Asistencia profesionales personalizadas (legales, trabajo psicosocial, gerontológicas y psicológicas)	608
<b>TOTAL</b>	<b>2178</b>
<i>Fuente: Secretaría de gobierno – comisaria de familia</i>	

### 3.19 DELITOS CONTRA LA VIDA Y LA INTEGRIDAD PERSONAL

DELITO	2014	2015	DIF	% VARIACION
LESIONES PERSONALES	200	232	32	16%
LESIONES CULPOSAS	139	105	-34	-24,4%
HOMICIDIO (TODAS LAS MODALIDADES)	77	82	5	6,49%
HOMUCIDIO CULPOSO	20	19	-1	-5%
<b>Total General</b>	<b>436</b>	<b>438</b>	<b>2</b>	<b>0,45%</b>
<i>Fuente: Sistema SPOA</i>				

### 3.20 DELITOS CONTRA EL PATRIMONIO ECONOMICO

DELITOS	2014	2015	DIF	%VARIACION
HURTO (TODAS LAS MODALIDADES)	461	673	216	45,9%
ESTAFA (TODAS LAS MODALIDADES)	38	45	7	18,42%
EXTORSION	5	7	1	40%
TOTAL GENERAL	504	725	221	43,8%
<i>Fuente: Sistema SPOA</i>				

### 3.21 DELITOS CONTRA LA LIBERTAD INTEGRIDAD, Y FORMACIÓN SEXUAL

DELITO	2014	2015	DIF	%VARIACION
ACTOS SEXUALES CON MENOR DE CATORCE AÑOS	28	29	1	3,5%
ACCESO CARNAL ABUSIVO CON MENOR DE CATORCE AÑOS	17	12	5	-29,4%
ACCESO CARNAL O ACTO SEXUAL ABUSIVOS CON INCAPAZ DE RESISTIR	4	1	-3	-25%
ACCESO CARNAL VIOLENTO	3	7	4	133%
ACTO SEXUAL VIOLENTO CON MENOR DE CATORCE AÑOS	2	5	3	150%
TOTAL GENERAL	54	54	0	0%
<i>Fuente: Sistema SPOA</i>				

### 3.22 DELITOS CONTRA LA FAMILIA

DELITO	2014	2015	DIF	% VARIACION
VIOLENCIA INTRAFAMILIAR	70	76	6	8,5
TOTAL GENERAL	70	76	6	8,5
<i>Fuente: Sistema SPOA</i>				

### 3.23 DELITOS CONTRA LA SEGURIDAD Y SALUD PÚBLICA.

ETIQUETAS DE FILA	2014	2015	DIF	%VARIACION
TRAFICO FABRICACION O PORTE DE ESTUPEFACIENTES	134	165	31	23,1%
TOTAL GENERAL	134	165	31	23,1%
<i>Fuente: Sistema SPOA</i>				

### 3.24 ORGANISMOS DEL SOCORRO

ORGANISMOS DE SOCORRO	Número de voluntarios	Direcciones	Teléfonos
Cuerpo de Bomberos Calarcá	35	CII 39 #18-52	7421299
Cuerpo de Bomberos Barcelona	14	Cr 12 CII 13	7656122
Cruz Roja Calarcá	26	CI 47 entre Cra 24 y 25	132
Defensa civil Calarcá	17	CII 39 Cra 23 esquina	7435890
Defensa civil Barcelona	18	Cr 12 CII 13	144
Total voluntarios:	110		
<i>FUENTE: Secretaría de Gobierno – Subsecretaría de Prevención y Atención de Desastres</i>			

**3.25 PLANES DE CONTINGENCIA ATENDIDOS POR EL COMITÉ LOCAL DE PREVENCIÓN Y ATENCIÓN DE DESASTRES (Clopad)**

<b>PROYECTO DE APOYO A CUERPOS DE BOMBEROS VOLUNTARIOS DEL MUNICIPIO DE CALARCÁ</b>	
<b>CUERPO DE BOMBEROS VOLUNTARIOS DE CALARCÁ</b>	
<b>ACTIVIDADES</b>	<b>CANTIDAD</b>
Apoyo y fortalecimiento Cuerpo de Bomberos Voluntarios de la cabecera municipal 1.1.1 prevención y atención de eventualidades (incendios estructurales, vehiculares forestales, deslizamiento de tierra, inundaciones, vendavales, control de abejas entre otros), con equipos para la atención, personal debidamente capacitado y disponibilidad de las 34 horas, en el municipio de Calarcá	106
Investigar las causas de las emergencias que atienden y presentan un informe oficial a las autoridades correspondientes.	80
Apoyar el comité local de prevención y atención de desastres en asuntos bomberiles, cuando este se lo requiera.	40
Elaboración de estadísticas de los establecimientos públicos que funcionen en el municipio de calarcá, vigilando que cumplan las normas y cuidados mínimos de seguridad en cuanto a prevención de incendios y otras calamidades.	400
Manejo de pacientes accidentados o con enfermedades comunes y traslado al hospital local	1000
<i>Fuente: Secretaría de Gobierno – Subsecretaría de Prevención y Atención de Desastres</i>	

<b>CUERPO DE BOMBEROS VOLUNTARIOS DE CALARCÁ</b>	
<b>ACTIVIDADES</b>	<b>CANTIDAD</b>
Prevención y atención de eventualidades (incendios estructurales, vehiculares, forestales, deslizamientos de tierra, inundaciones, vendavales, control de abejas, entre otros), con equipos para la atención personal debidamente capacitado y disponibilidad de las 24 horas, en el municipio de Calarcá.	52



<b>Apoyo y fortalecimiento cuerpo de bomberos voluntarios del corregimiento de Barcelona – 1.2.2 investigar las causas de las emergencias que atienden y presentar un informe oficial a las autoridades correspondientes.</b>	<b>10</b>
<b>Elaboración de estadísticas de los establecimientos públicos que funcionen en el centro poblado corregimiento Barcelona, vigilando que cumplan las 160 normas y cuidados mínimos de seguridad en cuanto a prevención de incendios y otras calamidades.</b>	<b>30</b>
<b>Manejo de pacientes accidentados o con enfermedades comunes y traslado al hospital local.</b>	<b>107</b>
<b>Prevención y atención de eventualidades (incendios estructurales, vehiculares, forestales, deslizamiento de tierra, inundaciones, vendavales, control de abejas, entre otros), con equipos para la atención, personal debidamente capacitado y disponibilidad de las 24 horas en el municipio de Calarcá</b>	<b>52</b>
<b>Apoyo y fortalecimiento cuerpo de bomberos voluntarios del corregimiento de Barcelona 1.2.2 investigar las causas de las emergencias que atienden y presentar un informe oficial a las autoridades correspondientes.</b>	<b>-</b>
<b>Elaboración de estadísticas de los establecimientos públicos que funcionen en el centro poblado corregimiento Barcelona, vigilando que cumplan las 160 normas y cuidados mínimos de seguridad en cuanto a prevención de incendios y otras calamidades.</b>	<b>30</b>
<b>Manejo de pacientes accidentados o con enfermedades comunes y traslado al hospital local</b>	<b>107</b>
<i>Fuente: Secretaría de Gobierno – Subsecretaría de Prevención y Atención de Desastres</i>	

#### 4. EDUCACIÓN

##### 4.1 Establecimientos educativos 2015

URBANOS			RURALES			TOTAL ESTABLECIMIENTOS		
Públicos	Privados	Subtotal	Públicos	Privados	Subtotal	Públicos	Privados	Total
10	6	16	4	1	5	14	7	21
<i>Fuente: Secretaría de educación del departamento – Cobertura Educativa</i>								

##### 4.2 Instituciones Educativas y Establecimientos educativos oficiales 2015

No.	NOMBRE	NIVELES ACADEMICOS	DIRECCION	TELEFONO
1	ANTONIO NARIÑO	Preescolar Primaria Secundaria Media	Carrera 28 No. 35 y 36	7434621
2	BAUDILIO MONTOYA	Preescolar Primaria Secundaria Media	Vereda la Bella	7426519
3	GENERAL SANTANDER	Preescolar Primaria Secundaria Media	Calle 41 No. 17- 00	7421085
4	INSTITUTO CALARCÁ	Preescolar Primaria Secundaria Media	Carrera 25 No. 50-00	7422358 – Fax 7422358
5	JESUS MARIA MORALES	Preescolar Primaria	Corregimiento la Virginia	

		Secundaria Media		
6	JHON F KENNEDY	Preescolar Primaria Secundaria Media	Carrera 22 Calle 31 Esquina	7434796
7	RAFAEL URIBE URIBE	Preescolar Primaria Secundaria Media	Balcones de la villa	7427779
8	ROBLEDO	Preescolar Primaria Secundaria Media	Carrera 25#50-01	7422429 7421279

9	ROMAN MARIA VALENCIA	Preescolar Primaria Secundaria Media	Carrera 25 No. 22-275	7434732
10	SAN BERNARDO	Preescolar Primaria Secundaria Media	Urbanización Playa rica	7656053 Fax - 7656231
11	SAN JOSE	Preescolar Primaria Secundaria Media	Ciudadela Educativa del sur *Barrio Balcones de la villa	7427798 7425355
12	SAN RAFAEL	Preescolar Primaria Secundaria Media (10)	Vereda San Rafael	-

13	SEGUNDO HENAO	Preescolar Primaria Secundaria Media	Cra 34 B 13 A- 100	7422057 7422263
14	TECNOLOGICO	Preescolar Primaria Secundaria Media	B/ Antonio Nariño	7424265
<i>Fuente: Secretaria de Educación del departamento – Cobertura Educativa</i>				

#### 4.3 Establecimientos Educativos Privados 2015

	NOMBRE	NIVELES ACADEMICOS	DIRECCIÓN
1	Colegio San Francisco solano	Preescolar Primaria Secundaria Media	Km 1 de la y vía Barcelona
2	Colegio Vivencias infantiles	Transición Primaria Secundaria	-
3	Colegio Jhon Dewey	Transición Primaria Secundaria Media	Calle 50 N° Carrera 29 barrio Gaitán
4	Colegio León de Greiff	Pre Jardín Jardín Transición Primaria	La huerta
5	Colegio Burbujitas	Pre Jardín Jardín Transición	Carrera 24 N° 41-55

--	--	--	--

6	Preescolar Campestre Carrusel de Sueños	Jardín Preescolar Primero	KM 7 Antigua Vía al valle Chalet la Florida
7	Fundación instituto Eduardo Caballero Calderón	Ciclo IV y Ciclo V	Barrió Laureles. Ciudadela del sur
<i>Fuente: Secretaría de educación del departamento – Cobertura Educativa</i>			

#### 4.4 Matricula 2015

NIVEL	PUBLICA	
	TOTAL	%
Preescolar	748	7.17%
Primaria	4.872	43.36%
Secundaria	4.057	36.10%
Media	1.559	13.87%
<b>TOTAL</b>	<b>11.236</b>	<b>100%</b>
<i>Fuente: Secretaría de Educación del Departamento – Cobertura Educativa</i>		

#### 4.5 Matricula Sector oficial por áreas rural y urbana – 2015

AREA URBANA	%	AREA RURAL	%	TOTAL
9.853	83.90	1.885	16.10	11.738
<i>FUENTE: Secretaria de educación del departamento – cobertura educativa</i>				

#### 4.6 Jornada especial – Educación de Adultos

CICLOS	Número de Estudiantes	
	Urbano	Rural

I	1.143	185
<b>TOTAL</b>	<b>1.328</b>	
<i>Fuente: Secretaría de Educación del departamento – Cobertura Educativa</i>		

**4.7 PREESCOLAR BASICA PRIMARIA, BASICA SECUNDARIA, EDUCACION MEDIA,  
ALUMNOS MATRICULADOS, APROBADOS, REPROBADOS Y DESERTORES POR  
INSTITUCIONES PÚBLICAS**

PREESCOLAR, BASICA PRIMARIA, BASICA SECUNDARIA, EDUCACION MEDIA,	INSTITUCION	MATRICULA	TOTAL			
			APROBA.	%	REPROB.	%
	ANTONIO NARIÑO	1.123.00	1058	94.21%	65	5.79%
	GENERAL SANTANDER	643.00	604	93.93%	39	5.87%
	INST CALARCÁ	369.00	354	95.93%	15	3.50%
	JHON F KENNEDY	946.00	887	93.76%	59	6.22%
	RAFAEL URIBE URIBE	464.00	416	89.66%	48	8.70%
	ROBLEDO	1.071.00	946	88.33%	125	10.62%
	ROMAN MARIA VALENCIA	1.223.00	1202	98.28%	21	1.71%
	SAN JOSE	652.00	606	92.94%	46	6.84%
SEGUNDO HENAO	741.00	730	98.52%	11	1.45%	
TECNOLOGICO	587.00	494	84.16%	93	14.22%	

	<b>BAUDILIO MONTROYA</b>	<b>785.00</b>	<b>705</b>	<b>89.81%</b>	<b>80</b>	<b>10.14%</b>
	<b>JESUS MARIA MORALES</b>	<b>564.00</b>	<b>541</b>	<b>95.92%</b>	<b>23</b>	<b>3.88%</b>
	<b>SAN RAFAEL</b>	<b>482.00</b>	<b>465</b>	<b>96.47%</b>	<b>17</b>	<b>3.38%</b>
<b>TOTAL</b>		<b>9.650</b>	<b>9.008</b>		<b>642</b>	
<i>Fuente: Secretaría de Educación del departamento – Cobertura Educativa</i>						

<b>DESERTORES 2015</b>	
<b>0-TRANSICION</b>	<b>2.22</b>
<b>1-BASICA PRIMARIA</b>	<b>2.77</b>
<b>2-BASICA SECUNDARIA</b>	<b>5.91</b>
<b>3-EDUCACION MEDIA</b>	<b>5.51</b>
<b>TOTAL:</b>	<b>4.28</b>
<i>Fuente: Secretaría de Educación del departamento – Cobertura Educativa</i>	

#### 4.8 INDICES DE COBERTURA

<b>POBLACION EN EDAD ESCOLAR</b>	<b>MATRÍCULA PÚBLICA + PRIVADA</b>	<b>% COBERTURA</b>	<b>TASA DE DESERCIÓN OFICIAL (526)</b>
<b>11.738</b>	<b>11.236</b>	<b>95.72%</b>	<b>4.28%</b>
<i>Fuente: Secretaría de Educación del departamento – Cobertura Educativa</i>			

**4.9 INDICES DE DESERCIÓN, TRASLADOS APROBADOS, APROBADOS Y REPROBADOS MATRICULA OFICIAL**

DESERCIÓN	%	APROBADOS	%	REPROBADOS	%	TRASLADOS	%	TOTAL MATRICULADA
526	4.28	10.229	87.14	938	7.99	45	0.38	11.738
<i>Fuente: Secretaría de Educación del departamento – Cobertura Educativa</i>								

**4.10 MATRICULA FINAL**

APROBADOS	%	REPROBADOS	%	TOTAL
10.229	91.60	938	8.40	11.167
<i>Fuente: Secretaría de Educación del departamento – Cobertura Educativa</i>				

**4.11 TASA DE COBERTURA BRUTA POR NIVEL EDUCATIVO**

NIVELES EDUCATIVOS	2012	2013	2014	2015
TRANSICIÓN	43.66	73.86	63.60	62.71
BÁSICA PRIMARIA	96.68	92.42	83.13	84.16
BÁSICA SECUNDARIA	80.78	94.78	90.15	92.03
EDUCACIÓN MEDIA	67.3	67.67	65.43	66.52
TOTAL	81.92	87.36	80.80	82.01
<i>FUENTE: Secretaría de Educación del departamento – Cobertura Educativa</i>				



#### 4.12 INDICADOR DE COBERTURA NETA POR NIVEL EDUCATIVO

NIVELES EDUCATIVOS	2012	2013	2014	2015
TRANSICION	43.66	43.62	32.23	33.18
BASICA PRIMARIA	96.68	76.42	67.69	69.55
BASICA SECUNDARIA	80.78	76.36	74.19	73.51
EDUCACION MEDIA	67.73	46.23	4071	48.00
TOTAL	81.92	68.42	62.27	64.19

*FUENTE: Secretaría de Educación del departamento - Cobertura educativa*

#### 4.13 PERSONAS FOCALIZADAS EN LA BASE DE DATOS SISBEN QUE ASISTEN A ESTABLECIMIENTOS EDUCATIVOS POR TIPO.

TIPO DE ESTABLECIMIENTO EDUCATIVO	No. DE PERSONAS		TOTAL	%
	HOMBRES	MUJERES		
Ninguno	19.455	21.553	41.008	73,02
Centros de Atención u hogares de ICBF	186	170	356	0,63
Guardería, salacuna, preescolar, jardín infantil público	632	568	1.200	2,13
Guardería, salacuna, preescolar jardín infantil privado	9	22	31	0,05
Escuela, colegio, técnico universitario o universidad pública	6.569	6.363	12.932	23,03
Escuela, colegio, técnico universitario o universidad privada	80	91	171	0,30
SENA	225	219	444	0,79

Secundaria técnica pública	5	5	10	0,01
Secundaria técnica privada	1	2	3	0.04

FUENTE: Sisben

#### 4.14 NUMERO DE PERSONAS FOCALIZADAS EN LA BASE DE DATOS SISBEN POR NIVEL EDUCATIVO.

NIVEL EDUCATIVO	No. DE PERSONAS		TOTAL	%
	HOMBRES	MUJERES		
Ninguno	5.351	4.976	10.327	18,40
Primaria	11.388	11.194	22.582	40,21
Secundaria	9.725	11.992	21.717	38,67
Técnica o Tecnológica	281	324	605	1,07
Universidad	398	473	871	1,56
Post grado	18	35	53	0,09
<b>TOTAL</b>	<b>27.161</b>	<b>28.994</b>	<b>56.155</b>	<b>100%</b>

FUENTE: Sisben

#### 4.15 NUMERO DE PERSONAS SEGÚN TENDENCIA DE VIVIENDA FOCALIZADAS EN LA BASE DE DATOS SISBEN POR NIVEL EDUCATIVO.

TIPO DE VIVIENDA	No. DE PERSONAS		TOTAL	%
	HOMBRES	MUJERES		
Arriendo	12.496	13.671	26.167	46,60
Propia pagando	910	932	1.842	3,28
Propia pagada	9.096	9.623	18.719	33,33
Otra condición	4.660	4.767	9.427	16,79

FUENTE: sisben

#### 4.16 DESEMPEÑO DE LOS PLANES EDUCATIVOS SEGÚN RESULTADOS SABER ICFES

	Promedio (Desviación)												
	Lectura Crítica	Matemáticas	Sociales y ciudadanas	Ciencias naturales	Inglés	Razonamiento cuantitativo	Competencias ciudadanas	Lectura Crítica	Matemáticas	Sociales y ciudadanas	Ciencias naturales	Inglés	PROMEDIO
COLOMBIA (95 Secretarías)	50.7 (7.5)*	51.5 (9.3)*	51 (9.1)	51.3 (7.7)	51.3 (7.8)	52.6 (10.6)	50.4 (8.3)	50,70	51,50	51,00	51,30	51,30	51,16
QUINDIO (11 Municipios)	50.1 (7.4)*	50.1 (9.3)	50.5 (9)	50 (7.8)	49.9 (8.1)	51.3 (10.7)	50.2 (8.4)	50,10	50,10	50,50	50	49,90	50,15
CALARCÁ	50.8 (7.6)*	50.8 (9.4)	51.3 (8.9)	51 (7.8)	50.4 (8.4)	52.1 (10.8)	51 (8.4)	50,80	50,8	51,30	51	50,40	50,83
COL SAN FRANCISCO SOLANO	57.9	59.3	58.9	59.5	63.1	61.2	57.9	57,90	59,30	58,90	59,50	6.3,10	59,74

	(8.4)	(10.8)	(8.4)	(9.8)	(13.1)	(13.2)	(8.2)						
COL LEON DE GREIF	56.2 (7.9)	56 (6.7)	57.5 (7.7)	57.6 (5.9)	56.7 (11.1)	58.8 (8.2)	56.2 (8.2)	56,20	56	57,50	57,60	56,70	57,00
COL JHON F KENEDY	52.7 (7.1)	50.7 (10.8)	53.9 (9.5)	52.9 (8.5)	53.8 (8.9)	53.3 (12)	51.9 (8.8)	52,70	50,70	53,90	52,90	53,80	52,80
COL JHON DEWEY	51.3 (8.3)	50 (6.9)	52.7 (9.8)	49.9 (9.7)	57.4 (11.9)	50.2 (8.2)	53.5 (10)	51,30	50,00	52,70	49,90	57,40	52,26
SAN BERNARDO	53.4 (6.7)	53.8 (12.3)	53.1 (7.4)	52 (7.9)	48.6 (6.7)	54.3 (14.9)	52.3 (7)	53,40	53,80	53,10	52	48,60	52,23
ROMAN MARIA VALENCIA	52.6 (7.4)	51.8 (9.2)	53.8 (8)	51.9 (7.4)	50.7 (7.7)	53.6 (10.9)	53.6 (10.9)	52,60	51,80	53,80	51,90	50,70	52,16
BAUDILIO MONTOYA	51 (5.6)	54.4 (10)	53.4 (6.9)	53 (7.1)	48.5 (6.7)	56.5 (11.5)	53 (6.6)	51	54,40	53,40	53	48,50	52,10
SAN JOSE	50.3 (8.3)	48.9 (7.8)	51.3 (10.8)	50.8 (6.9)	52.8 (0.8)	50.9 (8.5)	51.2 (10)	50,30	48,90	51,30	50,80	52,80	50,82
GENERAL SANTANDER	51.9 (8.6)	51 (8.9)	49.4 (9.2)	48.9 (7.9)	50 (8)	51.4 (10)	49.3 (8.7)	51,90	51	49,40	48,90	50	50,07
SEGUNDO HENAO	51.6 (9.9)	48.9 (12.8)	51.2 (10.6)	49.6 (8)	48.9 (8.9)	50.8 (14.5)	50.6 (10.3)	51,60	48,90	51,20	49,60	48,90	50,04
JESUS MARIA MORALI	49.7 (6.7)	47.3 (9.1)	51.4 (10.2)	49.3 (8.2)	48.2 (8.1)	48.3 (9.7)	51.4 (9)	49,70	47,30	51,40	49,30	48,20	49,18
ROBLEDO	49.5 (7.5)	49.5 (9.4)	48.9 (9.4)	49.8 (7)	48.2 (7.6)	50.4 (10.3)	49 (8.4)	49,50	49,50	48,90	49,80	48,20	49,18
RAFAEL URIBE URIBE	49 (6.1)	49.1 (9.2)	48.8 (7.5)	48.8 (7.5)	47.5 (7.5)	49.7 (10.3)	49.3 (6.7)	49	49,10	48,80	48,80	47,50	48,55
TECNOLOGICO	48.5 (7.4)	49.4 (8.5)	47.7 (8.4)	49.3 (7.7)	47.8 (7.1)	50.1 (9.8)	47 (7.5)	48,50	49,40	47,70	49,30	47,80	48,54
ANTONIO NARIÑO	48.2 (7.7)	48.4 (9.6)	49.7 (9.6)	48.2 (7.8)	46.2 (6.1)	50 (10.6)	49.5 (8.5)	48,20	48,40	49,70	48,20	46,20	48,14
INST CALARCÁ	45.3 (8.2)	45.2 (8.6)	45.4 (9.2)	46.2 (6.7)	47.4 (6.5)	46 (10)	45.3 (9)	45,30	45,20	45,40	46,20	47,40	45,90

Fuente: Secretaría de Educación del departamento – Cobertura Educativa

#### 4.17 EDUCACION INTERMEDIA

	TOTAL CURSOS	TOTAL ALUMNOS
<b>SENA</b>	<b>164</b>	<b>5.165</b>

Fuente: secretaria de infraestructura ambiente y desarrollo productivo

**CURSOS DICTADOS**

<b>CURSOS OFRECIDOS</b>	<b>PERSONAS CAPACITADAS</b>
MANTENIMIENTO DE COMPUTADORES	31
ALFABETIZACION INFORMATICA	30
MERCADEO	31
SISTEMAS (EXCEL)	61
NOMINA Y PRESTACIONES SOCIALES	25
ASESOR COMERCIAL	25
VENTAS	60
DISEÑO MULTIMEDIA	75
ASISTENCIA ADMINISTRATIVA	429
CONTABILIZACION OPERACIONES FINANCIERAS	267
ASISTENCIA EN ORGANIZACIÓN DE ARCHIVOS	71
PROGRAMAS DE SOFTWARE	43
RECREACION	179
GESTION DE MERCADOS	25
ELABORACION DE ARTICULOS ARTESANALES	347
DANZA	49
SERVICIO AL CLIENTE	258
INGLES	206
COMERCIALIZACION OBJETOS ARTESANALES	133
MANIPULACION DE ALIMENTOS	57
IMPLEMENTACION DE ZONAS VERDES	142
INFORMATICA	173
TECNICAS DE DIGITACION	20
TRABAJO EN EQUIPO	566
SEGURIDAD Y SALVAMENTO	26
ARTESANIA EN MACRAME	31

<b>INFORMACION TURISTICA</b>	<b>58</b>
<b>COPERATIVISMO BASICO</b>	<b>20</b>
<b>EMPRENDIMIENTO Y EMPRESARISMO</b>	<b>74</b>
<b>FUNDAMENTOS TECNICA VOCAL</b>	<b>32</b>
<b>CONTABILIDAD BASICA</b>	<b>43</b>
<b>MANUALIDADES</b>	<b>133</b>
<b>ELABORACION DE PRODUCTOS</b>	<b>56</b>
<b>ENTRENAMIENTO MUSICO VOCAL</b>	<b>21</b>
<b>GASTRONOMIA TIPICA RURAL</b>	<b>47</b>
<b>EFECTOS ESPECIALES ESTAMPADO TEXTIL</b>	<b>33</b>
<b>PROMOCION DE SALUD Y PREVENCION</b>	<b>24</b>
<b>JARDINERIA</b>	<b>21</b>
<b>BIOSEGURIDAD EN COSMETOLOGIA</b>	<b>24</b>
<b>ENSEÑANZA DEL FUTBOL</b>	<b>23</b>
<b>OPERACIONES CONTABLES BASICAS</b>	<b>16</b>
<b>DISEÑO PAGINA WEB</b>	<b>15</b>
<b>MANEJO HERRAMIENTAS PHOTOSHOP</b>	<b>15</b>
<b>MODELADO 3D VIDEO JUEGOS</b>	<b>58</b>
<b>APROXIMACION A LA FOTOGRAFIA DIGITAL</b>	<b>19</b>
<b>IMÁGENES VECTORIALES ILUSTRADAS CS6</b>	<b>28</b>

<b>POST-PRODUCCION AUDIOVISUAL</b>	<b>33</b>
<b>TALENTO HUMANO</b>	<b>99</b>
<b>ATENCION AL CLIENTE INTERNO Y EXTERNO</b>	<b>96</b>
<b>FORMACION DE VALORES PARA EL SERVICIO</b>	<b>38</b>
<b>SOLUCION DE CONFLICTOS Y LIDERAZGO</b>	<b>34</b>
<b>FORMACION ETICA PARA LA VIDA Y EL TRABAJO</b>	<b>92</b>

<b>DESARROLLO HUMANO INTEGRAL</b>	<b>24</b>
<b>LENGUAJE CORPORAL TEATRAL</b>	<b>48</b>
<b>RELACIONES HUMANAS</b>	<b>47</b>
<b>PROYECTO DE VIDA</b>	<b>25</b>
<b>PREPARACION COMIDAS RAPIDAS</b>	<b>17</b>
<b>PANADERIA BASICA</b>	<b>11</b>
<b>ELABORACION DE JARABES Y SALSAS</b>	<b>17</b>
<b>TEORIA DEL COLOR PARA PROCESOS ARTESANALES</b>	<b>27</b>
<b>EJECUCION DE LA GUITARRA</b>	<b>20</b>
<b>FORTALECIMIENTO DE CIENCIAS NATURALES</b>	<b>142</b>
<b>FORTALECIMIENTO DE LECTURA CRITICA</b>	<b>132</b>
<b>FORTALECIMIENTO DEL RAZONAMIENTO CUANTITATIVO</b>	<b>143</b>
<i>FUENTE: subsecretaria de desarrollo productivo</i>	

**4.18 POBLACION ESTUDIANTIL BENEFICIADA CON EL INCENTIVO ECONOMICO ACUERDO No. 017 DEL 2012.**

VIGENCIA	PUNTAJE ICFES	INSTITUTOS EDUCATIVOS			CARRERA
		PUBLICA	PRIVADA	INSTITUTO	
2014	3 86		X	san solano	mercadeo nacional e internacional
2015	389		X	san solano	ingeniería de sistemas
<i>Fuente: Secretaría de Educación del departamento – Cobertura Educativa</i>					

**5. SERVICIOS PÚBLICOS**

**5.1 ACUEDUCTO**

**5.1.1. FUENTES ABASTECEDORAS DE AGUA**

NOMBRE DEL AFLUENTE	CAUDAL CAPTADO PROMEDIO (L/S)
Rio santo domingo	92.95
Quebrada san Rafael	22.87
Quebrada naranjal	0
Quebrada el salado	0
<i>Fuente: Empresas prestadoras de servicios</i>	

### 5.1.2. REDES ACUEDUCTO

UBICACIÓN	LONGITUD (MI)	ESTADO DE LA RED	CONTINUIDAD DEL SERVICIO	INDICE AGUA NO CONTABILIZADA	NÚMERO DE HIDRANTES
Casco Urbano Calarcá	117,610.00	ND	99.86%	30.99%	115
Centro poblado Corregimiento la Virginia	596	Buena	24 Horas	9.2%	5
Centro poblado corregimiento de Barcelona	11,000.00	ND	-	-	-
<i>Fuente: Empresas prestadoras de servicios</i>					

### 5.1.3 NUMERO DE SUSCRIPTORES URBANOS POR SECTORES – CABECERA MUNICIPAL

SECTOR	SUSCRIPTORES		%
	URBANO		
COMERCIAL	824		85.12
INDUSTRIAL	47		4.85
OFICIAL	75		7.74
ESPECIAL	22		2.27
TOTAL	968		100%

Fuente: Empresa Multipropósito de Calarcá S.A. E.S.P

#### 5.1.4 COBERTURA – CABECERA MUNICIPAL

ESTRATOS	SUSCRIPTORES	% de Cobertura
	cabecera	
1	676	5%
2	8255	56%
3	4242	29%
4	1370	9%
5	83	1%
TOTAL	<i>Fuente: Empresa Multipropósito de Calarcá S.A. E.S.P</i>	

#### 5.1.5. NUMERO DE SUSCRIPTORES POR SECTORES CORREGIMIENTO BARCELONA

SECTOR	SUSCRIPTORES			%
	URBANO	RURAL	TOTAL	
RESIDENCIAL	2015	88	2103	94%
OFICIAL	24	3	27	1.2%
COMERCIAL	101	7	108	4.8%
INDUSTRIAL	0	0	0	0
TOTAL	2140	98	2238	100%

*FUENTE: Asociación de usuarios de servicios de Barcelona Quindío – ESP-*

#### 5.1.6. COBERTURA – CENTRO POBLADO DEL CORREGIMIENTO DE BARCELONA

SECTOR	SUSCRIPTORES			%
	CENTRO POBLADO	RURAL	TOTAL	



<b>ESTRATO 1</b>	<b>692</b>	<b>28</b>	<b>720</b>	<b>34.23%</b>
<b>ESTRATO 2</b>	<b>1289</b>	<b>43</b>	<b>1332</b>	<b>63.33%</b>
<b>ESTRATO 3</b>	<b>26</b>	<b>13</b>	<b>39</b>	<b>1.85%</b>
<b>ESTRATO 4</b>	<b>8</b>	<b>3</b>	<b>11</b>	<b>0.52%</b>
<b>ESTRATO 5</b>	<b>0</b>	<b>1</b>	<b>1</b>	<b>0.04%</b>
<b>TOTAL</b>	<b>2015</b>	<b>88</b>	<b>2103</b>	<b>100%</b>

*FUENTE: Asociación de usuarios de servicios de Barcelona Quindío – ESP-*

#### 5.1.7 NUMERO DE SUSCRIPTORES URBANOS POR SECTORES CENTRO POBLADO DEL CORREGIMIENTO LA VIRGINIA.

SECTOR	SUSCRIPTORES	%
	Rural	
Residencial	266	96.37
Oficial	10	3.63
Comercial	0	0,00
Industrial	0	00,00
<b>TOTAL</b>	<b>276</b>	<b>100</b>

*Fuente: Asociación de Usuarios del servicio de Acueducto y Alcantarillado*

*Corregimiento de la Virginia*

#### 5.1.8. COBERTURA CENTRO POBLADO DEL CORREGIMIENTO DE LA VIRGINIA

ESTRATOS	SUSCRIPTORES	% DE COBERTURA
	Rural	Rural
1	139	52,25
2	126	47,37
3	1	0,38
4	0	0,00
5	0	0,00

<b>TOTAL</b>	<b>271</b>	<b>100</b>
<i>Fuente: Asociación de usuarios del servicio de Acueducto y Alcantarillado</i>		
<i>Corregimiento de la Virginia</i>		

## 5.2 ALCANTARILLADO

### 5.2.1 REDES DE ALCANTARILLADO

UBICACIÓN	LONGITUD (MI)	ESTADO DE LA RED
Casco urbano Calarcá	80,628.00	ND
Centro Poblado del Corregimiento de Barcelona	11,000.00	ND
Centro Poblado Corregimiento de La Virginia		
<i>Fuente: Empresas prestadoras de servicios</i>		

### 5.2.2 NUMERO DE SUSCRIPTORES URBANOS POR SECTORES

SECTOR	SUSCRIPTORES	%
	Urbano	
Residencial	14851	94%
Oficial (Especial)	94	1%
Comercial	844	5%
Industrial	44	0%
<b>TOTAL</b>		
<i>Fuente: Empresas prestadoras de servicios</i>		

**5.2.3 COBERTURA ALCANTARILLADO SUSCRIPTORES POR ESTRATO SOCIOECONOMICO RESIDENCIAL CABECERA MUNICIPAL**

ESTRATOS	SUSCRIPTORES	% de Cobertura
	Urbano	
1	679	5%
2	8506	57%
3	4244	29%
4	1343	9%
5	74	0%
<b>TOTAL</b>	<b>14846</b>	<b>100%</b>
<i>Fuente: Empresa Multipropósito de Calarcá SA ESP</i>		

**5.2.4 COBERTURA ALCANTARILLADO SUSCRIPTORES POR ESTRATO SOCIOECONOMICO RESIDENCIAL CENTRO POBLADO CORREGIMIENTO BARCELONA**

ESTRATOS	SUSCRIPTORES	% de Cobertura
	Urbano	
1	704	34%
2	1364	66%
3	13	1%

4	0	0%
5	0	0%
<b>TOTAL</b>	<b>2081</b>	<b>101%</b>
<i>Fuente: Empresa Multipropósito de Calarcá SA ESP</i>		

**5.2.5. COBERTURA DE ALCANTARILLADO SUSCRIPTORES POR ESTRATO SOCIOECONOMICO RESIDENCIAL CENTRO POBLADO CORREGIMIENTO LA VIRGINIA.**

SECTOR	SUSCRIPTORES	%
	Rural	
Residencial	266	96.37
Oficial	10	3.63
Comercial	0	0
Industrial	0	0
<b>TOTAL</b>	<b>276</b>	<b>100</b>
<i>Fuente: Asociación de usuarios del servicio de acueducto y Alcantarillado corregimiento de la Virginia</i>		

**5.2.6. COBERTURA ALCANTARILLADO - CENTRO POBLADO DEL CORREGIMIENTO DE LA VIRGINIA**

ESTRATOS	SUSCRIPTORES	%DE COBERTURA
	Rural	Rural
1	139	52.25
2	126	47.37
3	1	0,38
4	0	0,00
5	0	0,00
<b>TOTAL</b>	<b>266</b>	<b>100</b>
<i>Fuente: Asociación de usuarios del servicio de acueducto y Alcantarillado Corregimiento de la Virginia</i>		

### 5.3 ASEO

#### 5.3.1. ASPECTOS GENERALES DEL SERVICIO DE ASEO

Entidad administradora	Promedio disposición final residual solido	% de cobertura	Vehículos recolectores	Barrido y/o limpieza de vías públicas por semana	Disposición final de residuos Año 2015 (Toneladas)	Sitio disposición final
Empresa multipropósito de Calarcá S.A.S.E.S.P	1,075.98	100	5	4,275.13	12,911.77	Andalucía Montenegro Quindío

#### 5.3.2 PROYECCIONES DE CRECIMIENTO DEL NÚMERO DE USUARIOS POR ESTRATOS DEL SERVICIO DE ASEO EN EL MUNICIPIO DE CALARCÁ

Municipio	Suscriptores	N° de Muestras	Redondeo
Calarcá	18335	135.5	140

*Fuente: Empresa Multipropósito de Calarcá SA ESP*

### 5.3.3. ASPECTOS GENERALES DEL SERVICIO DE ASEO

MUNICIPALIDAD Y /O CORREGIMIENTOS	1 NÚMERO DE USUARIOS POR ESTRATOS						
	E1	E2	E3	E4	OFICIAL (ESPECIAL)	COMERCIAL	INDUSTRIAL
CALARCA	691	8554	4256	1438	91	781	15
BARCELONA	708	1370	16	2	5	12	1
LA VIRGINIA	129	134	4	0	5	0	0
LA MARIA	2	45	4	0	1	2	22
TRANSFORMADORES	9	1	10	1	2	3	0
LA BELLA	7	25	33	36	3	17	0

*Fuente: Empresa Multipropósito de Calarcá SA ESP*

### 5.3.4 NUMERO DE SUSCRIPTORES URBANOS Y RURALES POR SECTORES

MUNICIPALIDAD Y /O CORREGIMIENTOS	2 PORCENTAJE DE SUSCRIPTORES POR ESTRATOS								
	E1	E2	E3	E4	E5	OFICIAL (ESPECIAL)	COMERCIAL	INDUSTRIAL	TOTAL
CALARCA	4.3%	53.81%	26.80%	9.07%		0.60%	4.90%	0.10%	100%
BARCELONA	33.5%	64.80%	0.80%	0.10%		0.20%	0.60%	0.00%	100%
LA VIRGINIA	47.4%	49.30%	1.50%	0%		1.80%	0%	0.00%	100%
LA MARIA	2.6%	59.20%	5.30%	0%		1.30%	2.60%	28.90%	100%
TRANSFORMADORES	34.6%	3.80%	38.50%	3.80%		7.70%	11.50%	0.00%	100%

<b>LA BELLA</b>	<b>5.3%</b>	<b>19.10 %</b>	<b>25.20 %</b>	<b>27.50 %</b>		<b>2.30%</b>	<b>13.00%</b>	<b>0.00%</b>	<b>100%</b>
<i>Fuente: Empresa Multipropósito de Calarcá SA ESP</i>									

### 5.3.5. COBERTURA POR ESTRATO SOCIOECONÓMICO

MUNICIPALIDADES Y /O CORREGIMIENTOS	3 NUMERO DE MUESTRAS POR ESTRATOS								TOTAL	%
	E1	E2	E3	E4	E5	OFICIAL	COMERCIAL	INDUSTRIAL		
<b>CALARCA</b>	<b>613</b>	<b>8.350</b>	<b>4.111</b>	<b>1.320</b>	<b>43</b>	<b>64</b>	<b>686</b>	<b>11</b>	<b>15.198</b>	<b>85%</b>
<b>BARCELONA</b>	<b>708</b>	<b>1.366</b>	<b>16</b>	<b>2</b>	<b>1</b>	<b>5</b>	<b>12</b>	<b>1</b>	<b>2111</b>	<b>12%</b>
<b>LA VIRGINIA</b>	<b>129</b>	<b>134</b>	<b>4</b>	<b>0</b>	<b>0</b>	<b>3</b>	<b>0</b>	<b>0</b>	<b>267</b>	<b>1%</b>
<b>Centros Poblados</b>	<b>18</b>	<b>71</b>	<b>47</b>	<b>37</b>	<b>10</b>	<b>4</b>	<b>22</b>	<b>22</b>	<b>231</b>	<b>1%</b>
<b>TOTAL</b>	<b>1.468</b>	<b>9.921</b>	<b>4.178</b>	<b>1.359</b>	<b>54</b>	<b>76</b>	<b>720</b>	<b>34</b>	<b>17.807</b>	<b>100%</b>
<i>Fuente: Empresa Multipropósito de Calarcá SA ESP</i>										

### 5.4 SUBSIDIO A LOS SERVICIOS PUBLICOS DOMICILIARIOS DE ACUEDUCTO, ALCANTARILLADO Y ASEO

(POR ESTRATO)

ÁREA	E1	E2	E3
<b>Calarcá Urbano</b>	<b>23.294</b>	<b>299.038</b>	<b>188.024</b>
<b>Calarcá Rural</b>	<b>219</b>	<b>852</b>	<b>564</b>
<b>Barcelona</b>	<b>25.622</b>	<b>48.634</b>	<b>801</b>
<b>La Virgina</b>	<b>4.884</b>	<b>4.640</b>	<b>88</b>
<i>FUENTE: Secretaria de planeación</i>			

**5.4.1. NUMERO DE SUBSIDIOS OTORGADOS POR EMPRESA PRESTADORES DE SERVICIOS PÚBLICOS DOMICILIARIOS DE ACUEDUCTO, ALCANTARILLADO Y ASEO**

EMPRESAS PRESTADORAS DE SERVICIOS PÚBLICOS DOMICILIARIOS	SUBSIDIO ESTRATOS 1,2 Y 3			
	2012	2013	2014	2015
<b>EMPRESA MULTIPROPOSTO DE CALARCÁ S.A E.S.P</b>	<b>510.753</b>	<b>514.414</b>	<b>545.235</b>	<b>565.218</b>
Acueducto	149.836	152.442	152.038	194.954
Alcantarillado	177.952	180.198	182.488	184.630
Aseo	182.962	181.774	179.559	185.634
<b>Asociación usuarios de servicios de Barcelona Quindío ESP</b>	<b>24.276</b>	<b>24.596</b>	<b>247902</b>	<b>25.034</b>
Acueducto	24.276	24.596	247902	25.034
<b>Asociación usuarios de servicio de acueducto y alcantarillado del corregimiento de la Virginia ASUACOVIR</b>	<b>6.293</b>	<b>6.353</b>	<b>6.390</b>	<b>6.408</b>
Acueducto	3.153	3.171	3.192	3.204
Alcantarillado	3.140	3.182	3.198	3.204
<b>Total subsidios por empresas</b>	<b>541.322</b>	<b>545.363</b>	<b>545.235</b>	<b>596.660</b>
<i>FUENTE: Secretaria de planeación</i>				

**5.4.2 EJECUCIONES SUBSIDIO DE SERVICIOS PÚBLICOS DOMICILIARIOS POR EMPRESAS**

VIGENCIA	EMPRESA MULTIPROPOSITO	ASOCIACION BARCELONA	ASUAACOVIR	TOTAL DE EJECUCION
<b>2014</b>	<b>455.301.015</b>	<b>84.052.223</b>	<b>23.267.426</b>	<b>559.620.664</b>
<b>2015</b>	<b>474.601.872</b>	<b>120.303.960</b>	<b>16.931.723</b>	<b>611.837.575</b>
<i>FUENTE: Secretaria de planeación</i>				



## 5.5 ENERGÍA ELÉCTRICA

### 5.5.1 SUSUCRITOS MUNICIPIO DE CALARCA

ENERGIA	RESIDENCIAL			NO RESIDENCIAL		
	Urbano	Rural	TOTAL	Urbano	Rural	TOTAL
CALARCA	15.023	2.360	17.383	1.400	430	1.830
BARCELONA	2.107	0	2.107	127	0	127
NUMERO DE SUSCRITORES	17.130	2.360	19.490	1.527	430	1.957
<i>FUENTE: Empresas del Quindío S.A. E.S.P</i>						

### 5.5.2 SUSCRITOS EN LOS CENTROS POBLADOS

CENTROS POBLADOS	SUSCRITORES
CENTRO POBLADO CORREGIMIENTO BARCELONA	2.234
CENTRO POBLADO CORREGIMIENTO LA VIRGINIA	244
CENTRO POBLADO QUEBRADA NEGRA	53
CENTRO POBLADO MILCIADES SEGURA	2
CENTRO POBLADO LA BELLA	140
CENTRO POBLADO LA MARIA	103

FUENTE: Empresas del Quindío S.A. E.S.P

### 5.5.3 SUSCRIPTORES DE ENERGÍA POR ESTRATO

ESTRATOS	CALARCA			TOTAL
	CABECERA URBANO	BARCELONA	RURAL	
1	1.232	714	865	2.811
2	8.224	1.369	796	10.389
3	4.271	24	426	4.721
4	1.252	0	210	1.462
5	44	0	58	102
6		0	5	5
Comercial	1.129	92	141	1.362
Industrial	53	6	154	213
Oficial	60	7	54	121
Especial	45	14	11	70
Provisional	65	8	55	128
Áreas Comunes	48	0	15	63
<b>TOTAL</b>	<b>16.423</b>	<b>2.234</b>	<b>2.790</b>	<b>21.447</b>

Fuente: Empresas del Quindío S.A.-E.S.P

### 5.5.4 ALUMBRADO PUBLICO ACTIVIDADES DE INVERSIÓN

ACTIVIDAD DE INVERSION	2014	2015
MANTENIMIENTOS	3026	1854

<b>EXPANSIÓN</b>	<b>75</b>	<b>144</b>
<b>MODERNIZACION Y/O REPOTENCIACION</b>	<b>125</b>	<b>37</b>
<b>REPOSICION Y/O RENOVACION</b>	<b>11</b>	<b>82</b>
<i>Fuente: EMCA E.S.P</i>		

## 5.6 GAS DOMICILIARIO

### 5.6.1 SUSCRIPTORES GAS DOMICILIARIO SEGÚN ESTRATO SOCIO ECONIMICO

ESTRATOS	SUSCRIPTORES		% POBLACION	
	URBANO	RURAL	URBANO	RURAL
1	2.154	0	100%	0%
2	9.699	0	100%	0%
3	3.511	0	100%	0%
4	746	0	100%	0%
5	20	0	100%	0%
6	2	0	100%	0%
<b>TOTAL</b>	<b>16.132</b>	<b>0</b>	<b>100%</b>	<b>0%</b>
<i>FUENTE: EFIGAS – ESP</i>				

### 5.6.2 NUMERO DE SUSCRIPTORES URBANOS Y RURALES POR SECTORES

RESIDENCIAL		COMERCIAL		INDUSTRIAL		OFICIAL		OTROS	
URBAN O	RURA L	URBAN O	RURA L	URBAN O	RURA L	URBAN O	RURA L	URBAN O	RURA L
16.132	0	258	0	3	0	0	0	2	0
<i>FUENTE: EFIGAS – ESP</i>									

### 5.6.3 VENTAS DE GAS Y PROPORCION DEL MUNICIPIO DE CALARCÁ

<b>VENTAS M3</b>	
<b>QUINDIO</b>	<b>41789411</b>
<b>CALARCA</b>	<b>4386249</b>
<b>% PARTICIPACION CALARCA</b>	<b>10%</b>
<i>FUENTE: EFIGAS – ESP</i>	

### 5.7 PLAZA DE MERCADO

<b>PLAZA DE MERCADO</b>			
<b>TIPO DE SERVICIO</b>	<b>No. DE LOCALES ARRIENDADOS</b>	<b>No. DE LOCALES DISPONIBLES</b>	<b>No. TOTAL DE LOCALES</b>
<b>Abarrotes</b>	<b>17</b>	<b>0</b>	<b>17</b>
<b>Acopio lechero</b>	<b>1</b>	<b>0</b>	<b>1</b>
<b>Artesanías y variedades</b>	<b>33</b>	<b>0</b>	<b>33</b>
<b>Carnes, pollo , pescado</b>	<b>7</b>	<b>33</b>	<b>40</b>
<b>Hierbas, frutas y verduras</b>	<b>24</b>	<b>22</b>	<b>46</b>
<b>Misceláneas</b>	<b>21</b>	<b>0</b>	<b>21</b>
<b>Oficinas</b>	<b>12</b>	<b>0</b>	<b>12</b>
<b>Institucional</b>	<b>4</b>	<b>0</b>	<b>4</b>
<b>Plaza de flores</b>	<b>15</b>	<b>0</b>	<b>15</b>
<b>Restaurantes y Cafeterías</b>	<b>13</b>	<b>0</b>	<b>13</b>
<b>Otros</b>	<b>7</b>	<b>1</b>	<b>8</b>
<b>TOTAL</b>	<b>154</b>	<b>56</b>	<b>210</b>

## 6. VÍAS Y TRANSPORTE

### 6.1 DISTANCIAS Y CATEGORIAS DE LAS VÍAS

TRAMOS	LONGITUD (Kms)	CATEGORÍA	ESTADO	
			%BUENO	%REGULAR
Calarcá – La Y	5	Primer Orden	100	
Calarcá – La Bella	1.9	Primer Orden	100	
La Y –Barragán	26.8	Segundo Orden	100	
Calarcá – La Virginia	1.5	Tercer Orden	100	
Calarcá –Quebradanegra	12.3	Tercer Orden	90	10
Puente Rojo – Planadas – Auras	20	Tercer Orden	70	30
Puente Rojo – Santo domingo Bajo – La Virginia	4.6	Tercer Orden	30	70
Puente Rojo – Santo domingo Alto – La Virginia	5.7	Tercer Orden	70	30
Pela Carriel – La Róchela	2.05	Tercer Orden		100
La Virginia – Kampala (Puente la Sonadora	4.2	Tercer Orden		100
La Virginia Crucero la Paloma	4	Tercer Orden		100
La Paloma - Esperanza – Incorados (La Paloma)	7	Tercer Orden		100
Incorados – El Pénsil	2.6	Tercer Orden		100
La Sonadora – La Granja – La Betania – El Porvenir – El Crucero – Escuela el Pénsil	8	Tercer Orden	70	30
Calabazo Bajo – Porvenir	6.5	Tercer Orden	70	30
Escuela el Pénsil – Vista Hermosa – Quebrada Negra	7.5	Tercer Orden		100
Quebrada Negra – Samaria	5.5	Tercer Orden		100
La Margaritas Calabazo Bajo	3	Tercer Orden	80	20
La Margaritas – Quebrada Negra	4.5	Tercer Orden	80	20

La Guaira – Danubio	2.5	Tercer Orden	30	70
La Bella – Quebrada Negra (Potosí – Puerto Danubio – La Playa - Quebrada Negra)	8.5	Tercer Orden	80	20
La Playa – Tanque la Granada – La Chichonera	4.5	Tercer Orden	90	10
La Esperanza – La Estrella	2	Tercer Orden	70	30
Guayaquil	2	Tercer Orden	100	
La Granada - El Cinabrio – Elba Larga	3	Tercer Orden	70	30
El Danubio – Elba Larga – Teresa García – La Perea – Córdoba a la Frontera	7	Tercer Orden		100
Vía San Rafael	2.5	Tercer Orden	70	30
Vía el Cebollal	2.5	Tercer Orden	100	
Pradera baja – Pradera Alta	4	Tercer Orden	100	
Vía Chaguala – Salento	5	Tercer Orden	100	
Pradera – Flamingo	1.5	Tercer Orden	80	20
Alto del Río	1	Primer Orden	70	30
El Pescador – La Zulia – las Delicias	4.5	Tercer Orden	70	30
La Zulia – Bohemia	2.5	Tercer Orden	70	30
La Ilusión - La María	1.5	Tercer Orden	70	30
Curtimbres – Villa Luisa	1.5	Tercer Orden	80	20
Bohemia – la Estrella	2	Tercer Orden	80	20
La Estrella – el Bosque	1	Tercer Orden	80	20
La Estrella – La Fortuna – La Campesina	2	Tercer Orden	80	20
Teresa Galindo – la Compañía	2.5	Tercer Orden	70	30
Bohemia – Aguacatal – Concentración Baudilio Montoya	3.5	Tercer Orden	100	
Ramal Parador Camionero la María	1	Tercer Orden	70	30
Ramal Villa Jara	1	Tercer Orden	80	20

Ramal Santa Lucia	1.2	Tercer Orden	80	20
La Bella - Ramal Limones	1	Tercer Orden	80	20
Ramal Rosita las Palmas	1.5	Tercer Orden	80	20
Ramal topacio las Palmas	2	Tercer Orden	80	20
Ramal la Española	2.5	Tercer Orden	100	
Ramal la Albania - las Margaritas	3	Tercer Orden	80	20
La Albania Alto del Burro	4	Tercer Orden	80	20
Ramal Venecia	1.5	Tercer Orden	90	10
Playa Rica	4	Tercer Orden	90	10
Playa Rica – Río Santo domingo	1.5	Tercer Orden	70	30
Barcelona – La Argelia	1	Tercer Orden	70	30
Barcelona - El Cairo – Las Violetas	4	Tercer Orden	80	20
Barcelona – Bolivia	2	Tercer Orden	80	20
Calle larga – Santa Helena	2.5	Tercer Orden	100	
La Cabaña el Pacifico	4	Tercer Orden	80	20
Ceilán	3	Tercer Orden	90	10
California	1	Tercer Orden	90	10
<i>Fuente: secretaria de desarrollo económico, obras públicas e infraestructura</i>				

## 6.2 CAUSA DE LOS ACCIDENTES DE TRANSITO POR CONDICION

### 6.2.1 CONDICION DE LA VÍA

DE LA VÍA	CANTIDAD	
	2014	2015
Ausencia o Deficiencia en Demarcación	0	1
Dejar o movilizar semovientes en la vía	0	0
Huecos	2	0
Superficie Lisa	0	2
Superficie Húmeda	3	0
Obstáculos en la Vía	0	1

Otras	3	1
<b>SUB-TOTAL</b>	<b>8</b>	<b>5</b>
<i>Subsecretaría de movilidad y seguridad vial</i>		

### 6.2.2 CONDICIONES DEL CONDUCTOR DE MOTOCICLETA O BICICLETA

DEL CONDUCTOR DE MOTOCICLETA O BICICLETA	CANTIDAD	
	2014	2015
No conducir a horcajadas	0	0
No hacer uso de señales reflectivas	2	0
Por calzada, o carriles destinados a buses y busetas	0	0
Transitar distante de la cera u orilla de la calzada,	31	0
Transitar entre vehículos	1	0
Transportar otra persona o cosas	2	0
Transitar por vías prohibidas	0	0
Transitar uno al lado del otro	0	0
<b>SUB-TOTAL</b>	<b>36</b>	<b>0</b>
<i>Subsecretaría de movilidad y seguridad vial</i>		

### 6.2.3 CONDICIONES DEL CONDUCTOR EN GENERAL

DEL CONDUCTOR EN GENERAL	CANTIDAD	
	2014	2015
Adelantar cerrando	2	5
Adelantar en curva o pendientes	1	1
Adelantar en zona prohibida	1	2
Adelantar invadiendo carril de sentido contrario	6	4
Adelantar invadiendo carril del mismo sentido	0	1
Adelantar por la derecha	3	8
Arrancar sin precaución	6	11
Cambio de carril sin indicación e inadecuado	0	0
Carga sobresaliente sin señales	0	1
Defectos físicos y psíquicos	0	0
Dejar o recoger pasajeros en sitios no demarcados	3	0
Desobedecer señales de tránsito	0	27
Distraerse	0	0
Embriaguez aparente	0	2



Embraguez o droga	8	3
Exceso de velocidad	3	3
Exceso en horas de conducción	0	1
Falta de mantenimiento mecánico	3	0
Falta de precaución por niebla, lluvia o humo	0	0
Frenar bruscamente	0	3
Impartir enseñanza automovilística sin autorización	0	0
No mantener distancia de seguridad	43	45
No respetar prelación	11	43
Pasajeros obstruyendo al conductor o sobrecupo	0	0
Poner en marcha un vehículo sin precauciones	4	7
Reverso imprudente	18	7
Realizar giro en U	0	14
Semáforo en rojo	0	0
Subirse al andén o vías peatonales o ciclo rutas	2	3
Transportar pasajeros en vehículos de carga	0	0
Vehículo mal estacionado	0	2
Transitar sin los dispositivos luminosos de detención	3	0
Otra	102	91
<b>SUB-TOTAL</b>	<b>219</b>	<b>284</b>
<i>Subsecretaría de movilidad y seguridad vial</i>		

#### 6.2.4 CONDICIONES DEL PASAJERO

DEL PASAJERO	CANTIDAD	
	2014	2015
Descender o subir del vehículo en marcha	0	1
Pasajero embriagado	0	0
Viajar colgado o en lo estribos	0	0
Otra	0	0
<b>SUB-TOTAL</b>	<b>0</b>	<b>1</b>
<i>Subsecretaría de movilidad y seguridad vial</i>		

#### 6.2.5 CONDICIONES DEL PEATON

DEL PEATÓN	CANTIDAD	
	2014	2015
Cruzar en estado de embriaguez	0	4
Cruzar sin observar	4	9
Cruzar en curva	0	0
Jugar en la vía	3	1
Pararse sobre la calzada	0	1
Pasar el semáforo en rojo	0	0
Salir por delante de un vehículo	1	3
Transitar por la calzada	39	21
Otras	0	3
<b>SUB-TOTAL</b>	<b>47</b>	<b>42</b>
<i>Subsecretaria de movilidad y seguridad vial</i>		

#### 6.2.6 CONDICIONES DEL VEHICULO

DEL VEHÍCULO	CANTIDAD
--------------	----------

	2014	2015
Fallas en el sistema eléctrico	0	0
Fallas en luces direccionales	0	1
Fallas en la dirección	0	0
Fallas en las llantas	2	1
Fallas en los frenos	1	5
Otros	0	2
<b>SUB-TOTAL</b>	<b>3</b>	<b>9</b>
<i>Subsecretaria de movilidad y seguridad vial</i>		

#### 6.2.7 TOTAL ACCIDENTES POR CONDICION

ACCIDENTES POR CONDICION	2014	2015
Condición de la vía	8	5
Condición del conductor de motocicleta o bicicleta	8	0
Condición del conductor en general	219	284
Condición del pasajero	0	1
Condición del peatón	47	42
Condición del vehículo	3	9
<b>TOTAL ACCIDENTES</b>	<b>285</b>	<b>341</b>
<i>Subsecretaria de movilidad y seguridad vial</i>		

### 6.3 HERIDOS EN ACCIDENTE POR SEXO Y MES

VIGENCIA 2015						
MES	SEXO				TOTAL	
	Hombres		Mujeres			
	No	%	No	%	No	%
ENERO	37	7.8	6	7.4	43	15,2
FEBRERO	53	11.1	1	9.3	54	20,4
MARZO	32	6.7	10	7.2	42	13,9
ABRIL	44	9.2	7	8.8	51	18,0
MAYO	36	7.5	10	7.9	46	15,5
JUNIO	35	7.3	8	7.4	43	14,8
JULIO	32	6.7	4	6.2	36	12,9
AGOSTO	35	7.3	9	7.6	44	19,9
SEPTIEMBRE	33	6.9	10	7.4	43	14,3
OCTUBRE	62	13.0	14	13.1	76	26,1
NOVIEMBRE	29	6.1	14	7.4	43	13,5

<b>DICIEMBRE</b>	<b>49</b>	<b>10.3</b>	<b>10</b>	<b>10.2</b>	<b>59</b>	<b>20,4</b>
<b>TOTAL AÑO</b>	<b>477</b>	<b>100</b>	<b>103</b>	<b>100</b>	<b>580</b>	
<i>Subsecretaria de movilidad y seguridad vial</i>						

#### 6.4 SEMAFORIZACION

<b>CÓDIGO INTERSECCIÓN</b>	<b>DIRECCIÓN INTERSECCIÓN</b>
<b>362</b>	<b>Avenida colon (sur) con carrera 27</b>
<b>362</b>	<b>Avenida Colon (norte) con carrera 27</b>
<b>362</b>	<b>Carrera 27 con avenida Colón</b>
<b>205</b>	<b>Calle 41 con carrera 25</b>
<b>205</b>	<b>Carrera 25 con calle 41</b>
<b>206</b>	<b>Carrera 25 con calle 40</b>
<b>206</b>	<b>Calle 40 con carrera 25</b>
<b>305</b>	<b>Carrera 27 con calle 38</b>
<b>305</b>	<b>Calle 38 con carrera 27</b>
<b>207</b>	<b>Carrera 25 con calle 39</b>
<b>207</b>	<b>Calle 39 con carrera 25</b>
<b>256</b>	<b>Calle 39 con carrera 24</b>
<b>256</b>	<b>Calle 24 con calle 39</b>
<b>236</b>	<b>Calle 39 con carrera 26</b>
<b>236</b>	<b>Carrera 26 con calle 39</b>

<b>218</b>	<b>Avenida Colón (norte) con entrada Barrio Veracruz</b>
<b>218</b>	<b>Entrada Barrio Veracruz con avenida Colon</b>
<b>218</b>	<b>Avenida Colón (sur) con entrada Barrio Veracruz</b>
<i>Subsecretaria de movilidad y seguridad vial</i>	

## 6.5 ACCIDENTALIDAD

DETALLE	2013	2014	2015
Con Muertos	5	5	8
Con Heridos	205	180	195
Solo Daños	95	100	119
<b>TOTAL DE ACCIDENTES</b>	<b>305</b>	<b>285</b>	<b>322</b>
<i>Subsecretaria de movilidad y seguridad vial</i>			

## 6.6 ACCIDENTES POR GRAVEDAD MES A MES AÑO 2015

MES	CONDICIÓN			
	CON MUERTOS	CON HERIDOS	SOLO DAÑOS	TOTAL
ENERO	0	19	14	33
FEBRERO	0	19	21	40
MARZO	0	23	3	26
ABRIL	2	23	6	31
MAYO	0	17	7	24
JUNIO	1	17	5	23
JULIO	2	12	5	17
AGOSTO	0	21	6	27
SEPTIEMBRE	0	10	13	23
OCTUBRE	0	14	20	34
NOVIEMBRE	1	8	8	17
DICIEMBRE	2	12	11	25

<b>TOTAL</b>	<b>8</b>	<b>195</b>	<b>119</b>	<b>322</b>
<i>Subsecretaría de movilidad y seguridad vial</i>				

#### 6.7 ACCIDENTES POR PERIODO DEL DÍA

CONDICIÓN	2014		2015	
	CANTIDAD	%	CANTIDAD	%
DÍA	179	71.48%	268	78.1%
NOCHE	106	28.52%	75	22%
<b>TOTAL</b>	<b>285</b>	<b>100%</b>	<b>343</b>	<b>100%</b>
<i>Subsecretaría de movilidad y seguridad vial</i>				

#### 6.8 ACCIDENTES SEGÚN ESTADO DE LA VÍA

ESTADO	2014		2015	
	CANT	%	CANT	%
BUENO	278	97.5%	342	99.7%
CON HUECOS	2	0.7%	1	0.3%
EN REPARACIÓN	5	1.75%	0	0
HUNDIMIENTOS	0	0	0	0
PARCHEO	0	0	0	0
RIZADO	0	0	0	0

<b>TOTAL</b>	<b>285</b>	<b>100%</b>	<b>343</b>	<b>100%</b>
<i>Subsecretaria de movilidad y seguridad vial</i>				

## 6.9 TRAMITES OFICINA TRANSITO Y TRANSPORTE

### 6.9.1 TARJETAS DE OPERACIÓN

EMPRESA	CANTIDAD	PASAJEROS	TIPO DE VEHÍCULO	RADIO DE ACCIÓN	SEDE
COOMOCAL	1	4	ATOMOVIL	MUNICIPAL	CALARCA
COOCACIQUE	30	4	AUTOMOVIL	MUNICIPAL	CALARCA
METROCALARCA	15	52	BUS	MUNICIPAL	CALARCA
TRANSPORTES GRANADA	12	9	WILLYS	MUNICIPAL	CALARCA
<i>Subsecretaria de movilidad y seguridad vial</i>					

### 6.9.2 TRAMITES OFICINA TRANSITO Y TRANSPORTE

TRAMITE	2014	2015
Matriculas Vehículos Particulares	99	89
Matriculas Vehículos Públicos	30	30
Matriculas Motocicletas	568	501
Traspasos	1904	2327
Radicaciones de Cuenta	126	195
Traslados de Cuenta	113	117
Levante de Inscripción de alerta	516	556
Cambios de Color	47	30
Cambios de Motor	37	44
Regrabación de Chasis o Serial	7	9
Duplicados de Licencias de Tránsito	97	123
Duplicados Placas de Motocicletas y Carros	70	53
Transformaciones ò Cambios de Servicio	24	57



Cancelación de Matriculas	45	65
<b>TOTAL</b>	<b>3687</b>	<b>4180</b>
<i>Subsecretaria de movilidad y seguridad vial</i>		

### 6.9.3 MOVIMIENTO PARQUE AUTOMOTOR POR SERVICIO 2015

MOVILIDAD	OFICIAL	PARTICULAR	PUBLICO	TOTAL
MATRICULAS	0	89	21	110
TRASLADOS DE CUENTA	0	98	19	117
RADICACIONES	0	173	22	195
CANCELACIONES	0	9	56	65
<i>Subsecretaria de movilidad y seguridad vial</i>				

## 7. EQUIPAMIENTO

### 7.1 EDIFICIOS Y SEDES INSTITUCIONALES

EDIFICIO	DIRECCION	TELEFONO	Estado
Alcaldía Municipal	Carrera 24 # 39-52	7421118	Buena
Edificio Empresas Municipales de Calarcá - EMCA	Carrera 24 # 39 -52	742 1114	Buena
Concejo Municipal	Calle 40 # 24 -10	742 1120	Regular
Casa de La Mujer	Carrera 27 B # 30B - 18	NA	Regular
Casa de la Juventud	Calle 27 # 25 - 49	NA	Regular
Inspección Municipal de Permanencia	CI 37 28-26	742 1122	Bueno
Plaza de Mercado	Entre carrera 27 y 28 y Calles 39 y 38	742 1114	Bueno
Secretaria de Servicios Sociales	Carrera 21 # 33 -14	743 4380	Bueno

Subsecretaría de Movilidad y Seguridad vial	Calle 42 # 22 -01	742 2531	Bueno
Subsecretaría de Educación, Recreación y Deporte	Calle 42 Carrera 22 esquina Polideportivo el Cacique	742 2617	Bueno
Subsecretaría Administrativa	Calle 10 Carera 10 esquina	7656082	Bueno
Corregiduría la Virginia	Barrio los cafeteros	7430806	Bueno
Corregiduría de Barcelona	Calle 10 carrera 10 esquina	765 6082	Bueno
Sede Administrativa Quebradanegra	Frente a cancha Múltiple Central	NA	Regular
<i>Fuente: Secretaría de Planeación</i>			

## 7.2 CENTROS DE RECLUSIÓN

NOMBRE	CATEGORÍA	CAPACIDAD	UBICACIÓN	TELÉFONO
Establecimiento Penitenciario de mediana seguridad y carcelario de Calarcá	Mediana Seguridad	916	Vía al Valle	7421136 7422069
<i>Fuente: Secretaría de Gobierno</i>				

## 7.3 ESCENARIOS DEPORTIVOS Y UBICACIÓN

NOMBRE	DIRECCION	ESTADO
América 27	Terreno Vereda La Primavera	Bueno

Cancha de fútbol Balcones de la Villa	Remanente La Bella Urb. Plazuelas de La Villa Barrio Balcones de La Villa	Bueno
Cancha de Fútbol Calarcá	Salida para Chaguala	Bueno
Cancha de fútbol de Barcelona	Carrera 11 14 - 50 entre Barrios Panorama 1 y 2 Centro Poblado del Corregimiento de Barcelona.	Bueno
Cancha de fútbol Quebrada Negra	Centro Poblado de Quebradanegra	Regular
Cancha de fútbol la Virginia	Terreno Estadio La Virginia Centro Poblado del Corregimiento de La Virginia.	Bueno
Cancha Llanitos Piloto	Lote de Reserva 6 Etapa II Urbanización Llanitos	Bueno
Cancha Múltiple Barrio Gaitán	Barrió Gaitán.	Regular
Cancha Múltiple Barrio la Esperanza	Calle 18 # 31 - 13 Barrio La Esperanza	Bueno
Cancha Múltiple Barrio la Floresta	Barrió La Floresta.	Regular
Cancha Múltiple Barrio la Huerta	Remanente La Huerta Puerto Rico	Bueno
Cancha Múltiple Barrio Ortega	Cra. 28 31 – 75 y Cra. 28 31 59/67 Barrio Ortega	regular
Cancha Múltiple Chambranas	Urbanización Chambranas	Bueno
Cancha Múltiple el Laguito	Remanente Barrio El Laguito Frente a la sede de la Cruz Roja	Bueno
Cancha Múltiple las palomas	Vereda Las Palomas	Bueno
Cancha Múltiple Llanitos de Guaralá	Lote A Barrio Llanitos de Guaralá	Regular
Cancha Múltiple Playa Rica	Manzana 5 Zona Verde Urbanización Playa Rica	Bueno
Cancha Múltiple Santander	Barrio Santander	Regular
Cancha Múltiple Urb. Luís Carlos Galán	Urbanización Luís Carlos Galán.	Regular
Cancha Múltiple Veracruz	Barrio Veracruz.	Bueno
Club de Suboficiales de la Policía.	Finca La Ceiba Vereda La Floresta Alto Del Río	Bueno
Club Matusalén	Terreno Vereda La Primavera	Bueno
Coliseo Cubierto	Kilómetro 3 vía al Valle	bueno
Estadio Guillermo Jaramillo Palacio	Terreno Salida Chaguala Rompoy salida Armenia – Pereira.	Bueno
Fundación Hernán Mejía Mejía	Parque de Recreación Los Álamos Barcelona	Bueno
Parque recreacional Alto del Rio	Vereda La Floresta Alto Del Río	Bueno
Polideportivo Balcones de la Villa	Barrio Balcones de La Villa.	Bueno
Polideportivo Barrio Giraldo	Carrera 31B 38 - 52 Barrio Giraldo	regular

Polideportivo Barrio Italiano	Barrio Italiano	Bueno
Polideportivo Bomberos	Calle 39 # 18 - 32 Versalles	Bueno
Polideportivo Centro Poblado La María	Vereda La Floresta – La María	Regular
Polideportivo de Barcelona	Carrera 11 14 - 50 entre Barrios Panorama 1 y 2 Centro Poblado del Corregimiento de Barcelona.	Bueno
Polideportivo el Cacique	Calle 41 con Carrera 23 N° 41 – 22/102	Bueno
Polideportivo Guaduales	Remanente Urbanización El Bosque.	Bueno
Polideportivo la Virginia	Centro Poblado del Corregimiento de La Virginia.	Bueno
Polideportivo Laureles	Zona verde 2 Manzana 7 Parque Industria - Barrió Laureles	Bueno
Polideportivo Llanitos de Guárala	Lote A Barrio Llanitos de Guárala.	Regular
Polideportivo Luís Ángel Mondragón.	Calle 29 La Variante Las Camelias	Regular
Polideportivo Quebrada Negra	Centro Poblado de Quebradanegra	Bueno
Polideportivo Valdepeñas	Valdepeñas Bohemia	Regular
Polideportivo Villa Italia	Urbanización Villa Italia Lote Zona Comunal 2	Regular
Villa Deportiva	El Porvenir La Bella	malo
<i>FUENTE: secretaria de planeación</i>		

#### 7.4 ESCENARIOS CULTURALES

NOMBRE	DIRECCION	TELEFONO	Estado
Casa de la Cultura Lucelly García de Montoya	Carrera 26 Calle 37 Esquina	742 2941	Regular
Casa de la Cultura de Barcelona	Calle 10 carrera 10 esquina Centro Poblado del Corregimiento de Barcelona	765 6082	Bueno
Casa de la Cultura de La Virginia	Centro Poblado del Corregimiento de La Virginia	NA	Bueno
<i>Fuente: Secretaría de Servicios Sociales y Salud - Subsecretaría de Cultura y Turismo</i>			

#### 8. SECTOR AGROPECUARIO

**8.1 SUBSECTOR PECUARIO**  
**8.1.1 SACRIFICIO DE GANADO**

GANADO	NUMERO DE CABEZAS	%
GANDO MAYOR	0	0
GANADO MENOR	0	0
TOTAL	0	0

*Fuente: Subsecretaría de Desarrollo Rural*

**8.1.2 POBLACION GANADO BOVINO**

TOTAL BOVINOS	MACHOS	HEMBRAS	TIPO DE EXPLOTACION
7906	3244	4662	DOBLE PROPOSITO

*Fuente: Subsecretaría de Desarrollo Rural*

**8.1.2.1 PRODUCCION DE LECHE**

Total vacas ordeño	Lechería especializada	Lechería tradicional	Doble Propósito	Producción litros / día			
				Lechería especializada	Lechería tradicional	Doble propósito	Total producción Leche/día
2437	120	2000	317	1440	10.000	1902	13342

*Fuente: Subsecretaría de Desarrollo Rural*

**8.1.3 POBLACION GANADO PORCINO**

<b>Lechones 1 A 60 días</b>	<b>Levante 61 a 120 días</b>	<b>Ceba 121 a 180 días</b>	<b>Hembras Reemplazo 120 a 240 días</b>	<b>Hembras Cría mayores de 240 días</b>	<b>Machos reductores Reemplazo mayores de 180 días</b>	<b>Cerdos de traspatio</b>	<b>Total porcinos 2015</b>
<b>917</b>	<b>1952</b>	<b>2716</b>	<b>116</b>	<b>487</b>	<b>816</b>	<b>1200</b>	<b>8204</b>
<i>Fuente: Subsecretaria de Desarrollo Rural</i>							

#### 8.1.4 INVENTARIO APICOLA Y PRODUCCION DE MIEL

<b>INVENTARIO APICOLA Y PRODUCCION DE MIEL</b>				
<b>GRANJAS PRODUCTORAS</b>	<b>No. De COLMENAS</b>	<b>CICLOS DE PRODUCCION AÑO</b>	<b>PRODUCCION COLMENA POR CICLO(kg)</b>	<b>PRODUCCION DE MIEL (kg)</b>
<b>11</b>	<b>260</b>	<b>2</b>	<b>25</b>	<b>13.000</b>
<i>Fuente: Subsecretaria de Desarrollo Rural</i>				

#### 8.1.5 POBLACION AVÍCOLA

<b>INFORMACION AVÍCOLA DEPARTAMENTO DEL QUINDÍO 2016</b>		
<b>población N° aves</b>	<b>N°, Granjas / sistema productivo</b>	<b>Población/ sistema Productivo</b>

1007.182	Engorde	Postura	Material Genético	Total	Engorde	Postura	Material Genético
	14	2	2	18	831.200	140.000	35.982

*Fuente: Subsecretaría de Desarrollo Rural*

### 8.1.6 INVENTARIO DE PECES Y VARIABLES

INVENTARIO DE PECES Y VARIABLES 2016										
N° de Estanques En uso	M2 de espejo de agua	N° de animales								
		Mojarras roja negra y carpa		Bocachicos y cachama		trucha		mojarra roja negra y carpa	Bocachicos Y cachama	trucha
		Sembrados	Cosechados	Sembrados	Cosechados	sembrados	cosechados			
70	1750	45120	39104	300	285	2000	1800	18372	128	864

*Fuente: Subsecretaría de Desarrollo Rural*

TIPO DE ESPECIE	TIPO EXPLOTACION	TOTAL	%
ASNAL	-	-	-
BUFALINA	55	55	5.40%
CABALLAR	-	-	-
MULAR	-	-	-
CAPRINA	24	24	2.35%
CUNICOLA	-	-	-
EQUINAS	900	900	88.40%
CUYICULA	-	-	-
OVINA	39	39	3.83%
LLAMAS	-	-	-
<b>TOTAL OTRAS ESPECIES</b>		<b>1018</b>	<b>100%</b>

*Fuente: Subsecretaría de Desarrollo Rural*

### 8.2 SUBSECTOR AGRICOLA

CULTIVOS	2014		2015	
	HAS	%	HAS	%
TERRITORIOS AGRICOLAS	13966,51	100%	9749.3	100%
CULTIVOS ANUALES O TRANSITORIOS	93,2	0,66%	79	0,81%
CULTIVOS PERMANENTES	8768	62,7%	8640,3	88,62%
PASTOS	4685	33,54%	1030	10,56%
AREA AGRICOLA HETEROGENEAS	420.31	3%	0	0

*Fuente: Subsecretaria de Desarrollo Rural*

#### 8.2.1 CULTIVOS ANUALES O TRANSITORIOS

CULTIVOS		AREA PLANTADA (has)		PRODUCCION (ton)	
CULTIVOS ANUALES O TRANSITORIOS		Año 2014	Año 2015	Año 2014	Año 2015
cereales	MAIZ	5	40	12,5	100
	FRIJOL	3	14	6	14
Oleaginosas y leguminosas	SOYA	0	0	0	0
	HABICHUELA	0	0	0	0
Tubérculos	TOMATE	15	15	1350	1350
	YUCA	45,5	10	546	200

*Fuente: Subsecretaria de Desarrollo Rural*



### 8.2.2 CULTIVOS PERMANENTES

CULTIVOS		ÁREA PLANTADA (has)		PRODUCCIÓN (ton)	
		HAS Año 2014	HAS Año 2015	Producción Año 2014 (TON)	PRODUCCION AÑO 2015 (TON)
<b>CULTIVOS PERMANENTES</b>		<b>8768</b>	<b>8640.3</b>	<b>49254,4</b>	<b>48537,4</b>
<b>CULTIVOS PERMANENTES HERBACEOS</b>	<b>CAÑA PANELERA</b>	<b>7</b>	<b>2,5</b>	<b>80</b>	<b>28,5</b>
	<b>PLATANO</b>	<b>3,403</b>	<b>3685</b>	<b>39,216</b>	<b>36.000</b>
	<b>BANANO</b>	<b>162</b>	<b>148</b>	<b>2,067</b>	<b>1924</b>
	<b>GRANADILLA</b>	<b>10</b>	<b>13</b>	<b>80</b>	<b>56</b>
	<b>PIÑA</b>	<b>115</b>	<b>80</b>	<b>4600</b>	<b>3200</b>
	<b>FLORES Y FOLLAJE</b>	<b>-</b>	<b>-</b>	<b>-</b>	<b>-</b>
<b>CULTIVOS PERMANENTES ARBUSTIVOS</b>	<b>CAFE A PLENA EXPOSICION</b>	<b>4427</b>	<b>4380</b>	<b>3977</b>	<b>4652,4</b>
	<b>CAFÉ CON SEMISOMBRA</b>	<b>-</b>	<b>-</b>	<b>-</b>	<b>-</b>
	<b>CAFÉ CON SOMBRE</b>	<b>-</b>	<b>-</b>	<b>-</b>	<b>-</b>
	<b>TOMATE ARBOL</b>	<b>14</b>	<b>0</b>	<b>40</b>	<b>0</b>
	<b>Lulo</b>	<b>19</b>	<b>15</b>	<b>95</b>	<b>75</b>
	<b>Mora</b>	<b>16,4</b>	<b>11</b>	<b>115</b>	<b>44</b>

<b>CULTIVOS PERMANENTES ARBOLEOS</b>	<b>Cítricos</b>	<b>262</b>	<b>390</b>	<b>5160</b>	<b>6760</b>
	<b>Mandarina</b>	<b>-</b>	<b>-</b>	<b>-</b>	<b>-</b>
	<b>Aguacate</b>	<b>152</b>	<b>185</b>	<b>895,4</b>	<b>1125</b>
	<b>Macadamia</b>	<b>200</b>	<b>200</b>	<b>760</b>	<b>800</b>
<b>CULTIVOS AGROFORESTALES</b>	<b>Cítricos</b>	<b>262</b>	<b>390</b>	<b>5160</b>	<b>6760</b>
	<b>Mandarina</b>	<b>-</b>	<b>-</b>	<b>-</b>	<b>-</b>
	<b>Aguacate</b>	<b>152</b>	<b>185</b>	<b>895,4</b>	<b>1125</b>
	<b>Macadamia</b>	<b>200</b>	<b>200</b>	<b>760</b>	<b>800</b>
<b>CULTIVOS AGROFORESTALES</b>	<b>Pastos y árboles plantados</b>	<b>-</b>	<b>-</b>	<b>-</b>	<b>-</b>
<b>CULTIVOS CONFINADOS</b>	<b>Flores</b>	<b>0.88</b>	<b>-</b>	<b>-</b>	<b>-</b>
	<b>Tomate</b>	<b>15</b>	<b>15</b>	<b>1350</b>	<b>1350</b>
<b>PASTOS</b>	<b>PASTOS</b>	<b>6692</b>	<b>3914</b>	<b>0</b>	<b>0</b>
	<b>Pastos corte</b>	<b>40</b>	<b>175</b>	<b>-</b>	<b>-</b>
	<b>Pastos pradera mejorada</b>	<b>1912</b>	<b>2565</b>	<b>-</b>	<b>-</b>
<b>PASTOS</b>	<b>Pastos pradera tradicional</b>	<b>4685</b>	<b>1030</b>	<b>-</b>	<b>-</b>
	<b>Pastos forrajero y silvopastoril</b>	<b>55</b>	<b>44</b>	<b>-</b>	<b>-</b>
<i>Fuente: Subsecretaría de Desarrollo Rural</i>					

<b>AREAS AGRICOLAS HETEROGENEAS</b>		<b>420.31</b>	<b>0</b>	<b>0</b>	<b>0</b>
<b>Cultivos heterogéneos</b>	<b>Mosaico de cultivo</b>	<b>75.3</b>	-	-	-
	<b>Mosaico de pasto y Cultivos</b>	<b>204.36</b>	-	-	-
	<b>Mosaico cultivos, pastos y espacios naturales</b>	<b>54.22</b>	-	-	-
	<b>Mosaico pasto con espacios naturales</b>	<b>33.43</b>	-	-	-
	<b>Mosaico de cultivo y espacios naturales</b>	<b>53</b>	-	-	-
<i>Fuente: Subsecretaría de Desarrollo Rural</i>					

### 8.3 RELACION DE ASOCIACIONES AGROPECUARIAS

<b>RAZON SOCIAL</b>	<b>NIT</b>	<b>DIRECCION</b>	<b>ACTIVIDAD</b>	<b>R. LEGAL</b>
<b>Asociación de productores de fruta, la paloma ASOFRUPA</b>	<b>8010008857</b>	<b>Vereda la Paloma de calarca</b>	<b>Producción de frutas, mora, Lulo, tomate de Árbol, granadilla</b>	<b>Aldemar Ramos Anaconda</b>
<b>Asociación de Productores Campesinos De calarca. ASOPROCAMP</b>	<b>801002613</b>	<b>Finca Japón Vereda Q/Negra</b>	<b>Aprovechar de una manera Racional y Optima la Propiedad</b>	<b>Carlos Julio Díaz</b>
<b>Asociación de profesionales para el campo ASOPROCAMP</b>		<b>Finca la Argentina, la Virginia</b>	<b>Explotación producción y comercialización agropecuaria</b>	<b>María Victoria Montoya Fernández</b>
<b>Asociación de productores Agropecuarios de Calarcá Quindío</b>	<b>8010035745</b>	<b>Vereda la paloma finca el roció</b>	<b>Proponer para la organización De los asociados</b>	<b>Alba Roció Pineda Hernández</b>

<b>Asociación de productores Procesadores y Comercializadores De productos Procesados ASOPYCOPROASTOCAL</b>	<b>8010034138</b>	<b>Finca la Quindiana, Vereda santo domingo</b>	<b>Llevar la Presentación Procesadores y Comercializadores</b>	<b>María Fanny Rendón Castañeda</b>
<b>Asociación de cultivadores Y productores el condado del municipio</b>	<b>8010035602</b>	<b>Vereda la Granja el condado</b>	<b>La Asociación de cultivadores el condado</b>	<b>Norbey Rodríguez Méndez</b>
<b>Asociación de productores agrícolas las palmas ASOPALMAS</b>	<b>8010037576</b>	<b>Finca santa Cecilia pie De cuesta</b>	<b>Tiene como objeto Principal la gestión de recursos</b>	<b>Nelson Arenas Marín</b>
<i>Fuente: Subsecretaría de Desarrollo Rural</i>				

<b>Asociación Campesina, Tecniguadua ASOCATEG</b>	<b>8010039391</b>	<b>Centro poblado de Q/Negra</b>	<b>Manejo de Guadales y Generación de empleo en el Corregimiento</b>	
<b>Asociación Renacer del campo ASOREC</b>	<b>8010045581</b>	<b>Finca Villa Alejandra Finca el crucero</b>	<b>Coordinar, Apoyar Asesorar, atender, Realizar y colaborar En todas las operaciones</b>	<b>Eusebio sierra</b>
<b>Asociación renacer del campo</b>	<b>8010046099</b>	<b>Finca la Esperanza vereda buenos aires</b>	<b>Coordinar, apoyar, asesorar, atender, Realizar, y colaborar en todas las operaciones</b>	<b>Rosa Lía Pineda de Agudelo</b>
<b>Asociación de familias agropecuarias con énfasis en piscicultura ASOFAMIAGRO</b>	<b>8010046771</b>	<b>Vereda Travesias</b>	<b>Coordinar, Apoyar, Asesorar atender, realizar y colaborar en todas las operaciones</b>	<b>José Gabino Téllez</b>
<b>Asociación campesina Agropecuaria el Calabazo AGROCALA</b>	<b>8010046952</b>	<b>Escuela el calabazo</b>	<b>Coordinar, apoyar, asesorar, Atender, realizar y colaborar en todas las operaciones</b>	<b>Lizardo cortes</b>
<b>Asociación de productores de</b>	<b>8305092344</b>	<b>Finca Angostura, Vereda</b>	<b>Coordinar, Apoyar, asesorar, atender, rea</b>	<b>Luis Bernardo</b>

la vereda el Guayaquil Calarca		Guayaquil Alto	lizar y colaborar en todas las operaciones	Osorio
<b>ASOPRAGUA</b>				
Asociación de Campesinos para producir y Comercializar	9000242732	Vereda santo Domingo Alto	Actividades de otras organizaciones	Gonzalo Bernal Balbuena
<i>Fuente: Subsecretaria de Desarrollo Rural</i>				

Asociación Campesina Agropecuaria	9000269406	Vereda Q/negra en el terreno de la granja	Actividades de otras organizaciones	Edgar Toro Moncaleano
<b>ASOCRESER</b>				
Asociación Agro productores Barcelona	900641411	Corregimiento Barcelona, Finca Villa rosa	Actividades de otras Organizaciones	Fabio José Escalante
Asociación ecológica PEÑAS BLANCAS	900695051	Finca Buena Vista, Vereda las palmas	Actividades de otras organizaciones	Juan Manuel Gonzales Casas
Asociación Campesina Agropecuaria	9000841121	Vereda la paloma baja Finca el balcón	Actividad mixta agrícola y pecuaria	Martha Nubia Ocampo López
Asociación agropecuaria La CAJETILLA	9000940158	Finca la Dianita, Guayaquil	Actividades de otras organizaciones	Luz Elena Jaramillo
Asociación de mujeres integras campesinas ASOMIC	9001338610	Vereda Guayaquil Alto	Actividades de otras organizaciones	María Cecilia Ávila
Asociación de mujeres productoras de plantas aromáticas travesías	9001363043	Vereda travesías Finca la aurora	Recuperar los saberes de las plantas aromáticas tradicionales	Luz Amparo Marín
<b>ASOMPAT</b>				
Asociación de plataneros de quebrada negra calarca ASOPLAQ	9001561178	Finca villa Alejandra de la parcelación el Japón centro poblado de Q/negra	Promover el trabajo social solitario de los asociados	Héctor salarte
Grupo cordillerano de Quindío Rainforest Alliance café especial	9004167055	Finca las mercedes Vereda	Producción y comercialización de café especial	Gabriel Jaime Ramírez Uran

el crucero

Fuente: Subsecretaría de Desarrollo Rural

Asociación Agroecológica guarany ASOQUARANY	8010048593	Finca la Romería Q/negra	Promover mecanismos de desarrollo comunitario alternativo	Didier Alfonso castillo
Asociación jóvenes artesanos artistas JOVERARTE	900630044	Vereda travesías finca el rinconcito	Actividades de otras organizaciones	Waldo Marín
Asociación Agrícola de calarca ASOAGRICOLA	50000500685	Calle 34, No 22-51	Organizar y representar a los campesinos	Fanny Gonzales Rojas
Asociación de campesinos aspirantes a tierra del corregimiento de Barcelona	801003449	Cra 11 No 13-25 Barcelona	Crear una red de información para el acceso a la tierra	Luis Antonio Hernández Torres
Asociación municipal campesina de reforma agraria integral Calarca	80100378450	Guadales 3 et Mz E No 18	Fomentar la economía agraria	David Beltrán Ortiz
Asociación de cultivadores y productores de cosecha	810039597	Cra 15 c.cial colon of 203	Gestión de recursos que favorezcan la actividad productiva	Sonia cohecha caballero
Asociación Techniagro	801003962	B/Gaitán Mz A No 22	Gestión de recursos que favorezcan la Actividad productiva	Julio Cesar Rojas

Asociación de cultivadores y productores de	8010040115	Cra 24 No 44 esquina	Se cultivaran diferentes productos	Rafael Camacho Carvajal
---	------------	----------------------	------------------------------------	-------------------------

terragro del municipio			agrícolas, de periodo	
Asociación de productores y cultivadores los laureles	8010040108	Cra 15 calle 20 of 203	Se cultivan diferentes productos agrícolas, de periodo	Sandra patricia Aguirre
Asociación de ganaderos de calarca ASOGACAL	900780745	Cra 31ª No 41-32	Actividades de otras organizaciones	Remberto Peláez Botero
Asociación porcicola de calarca ASOPORCA	9001203281	Calle 36 No 18-47 B/SAN José	Propender por la organización de los porcicultores	Luis Albeiro Gonzales
Asociación ASOMUJER	9002547249	B/Margarita Hormaza Mz G No 12	Gestión ejecución programas orientados al desarrollo económico	Nora Eder Cardozo
Asociación agropecuaria volvamos a el campo ASOVOLCAM	9001934361	Balcones de la villa MZ 3 No 3	Actividades de otras organizaciones	Bairo Morales Marulanda
Asociación agroecológica HELIX-MACKTHON	9001498570	Cr 24 No 30-12	Promover el trabajo social solidario de los asociados	Ana Marleny villabon Zambrano
Asociación municipal de mujeres de Calarcá ASOMUC	801003344	Calle 39 No 25-09	Contribuir al desarrollo comunitario social de las asociadas	Diana Lady Hurtado García

Fundación para la acción social y el desarrollo comunitario FUNDASCO	900174367	Terrazas Mz e No 1	Estimular fortalecer procesos sociales y comunitarios	Diana Lady Hurtado García
--	-----------	--------------------	---	---------------------------

Fuente: Subsecretaria de Desarrollo Rural

#### 8.4 Ambiente

NOMBRE (RIOS/QUEBRADAS)	ESTADO DE CONTAMINACION	
	ALTA, MEDIA, BAJA	EXT. RECORRIDA (KM)
Rio barragán	Alta	49,9
Rio Quindío	Alta	125,5
Rio santo domingo	Alta	8,1
Rio verde	Alta	27,6
Quebrada el micay	Media	3,1
Quebrada Montecristo	Baja	3,5
Quebrada buenos aires	Media	5,5
Quebrada el macho	Media	9,3
Quebrada san Antonio	Media	5,4
Quebrada el castillo	Media	5,4
Quebrada la arenosa	Media	3,0
Quebrada calicanto	Media	3,5
Quebrada el naranjal	Media	1,8
Quebrada el oso	Media	3,3
Quebrada el pescador	Alta	7,3
Quebrada el salado	Media	3,9
Quebrada la bella	Media	3,5
Quebrada la bohemia	Media	2,1
Quebrada la duquesa	Media	3,2
Quebrada la gata	Baja	3,1
Quebrada la picota	Media	20,3
Quebrada pinares	Baja	4,9
Quebrada la sonadora	Media	5,3
Quebrada la pitala	Media	2,3
Quebrada las marías	Media	5,0
Quebrada los micos	Media	3,0
Quebrada la pajulia	Baja	2,7



<b>Quebrada pradera</b>	<b>Media</b>	<b>3,0</b>
<i>Fuente: secretaria de infraestructura , ambiente, y desarrollo productivo</i>		

## 9. CATASTRO Y PROPIEDAD RAÍZ

### 9.1 TAMAÑO Y DISTRIBUCIÓN DE LA PROPIEDAD EN HECTÁREAS

<b>SUPERFICIE (Has)</b>	<b>URBANA</b>	<b>RURAL</b>
<b>&lt;1</b>	<b>20.373</b>	<b>1.712</b>
<b>DE 1 A 3</b>	<b>54</b>	<b>523</b>
<b>DE 3 A 5</b>	<b>16</b>	<b>352</b>
<b>DE 5 A 10</b>	<b>14</b>	<b>361</b>
<b>DE 10 A 20</b>	<b>3</b>	<b>223</b>
<b>DE 20 A 50</b>	<b>-</b>	<b>134</b>
<b>DE 50 A 100</b>	<b>-</b>	<b>53</b>
<b>DE 100 A 200</b>	<b>-</b>	<b>19</b>
<b>DE 200 A 500</b>	<b>-</b>	<b>6</b>
<b>DE 500 A 1000</b>	<b>-</b>	<b>1</b>
<b>DE 1000 Y MÁS...</b>	<b>-</b>	<b>-</b>
<b>TOTAL</b>	<b>20.460</b>	<b>4.065</b>
<i>Fuente: Secretaría de Planeación</i>		

### 9.2 PREDIOS URBANOS Y RURALES

<b>SECTOR</b>	<b>Predios Urbanos</b>	<b>Predios Rurales</b>	<b>Total</b>
<b>Cabecera</b>	<b>18739</b>	<b>3024</b>	<b>21763</b>
<b>Centro Poblado del Corregimiento de la Virginia</b>	<b>350</b>		<b>350</b>
<b>Centro Poblado del Corregimiento de Barcelona</b>	<b>2570</b>	<b>1030</b>	<b>3600</b>

Centro poblado de Quebradanegra	106		106
<b>TOTAL</b>	<b>21765</b>	<b>4054</b>	<b>25819</b>
<i>Fuente: Secretaria de hacienda</i>			

### 9.3 NUMERO DE PROPIETARIOS URBANOS Y RURALES

SECTOR	Propietarios Urbanos	Propietarios Rurales	Total
Cabecera	25372	4278	29650
Centro Poblado del Corregimiento de la Virginia	489		489
Centro Poblado del Corregimiento de Barcelona	3408	1373	4781
Centro poblado de Quebradanegra	113		113
<b>TOTAL</b>	<b>29382</b>	<b>5651</b>	<b>35023</b>
<i>Fuente: Secretaria de hacienda</i>			

### 9.4 PREDIOS DE PROPIEDAD DEL MUNICIPIO DE CALARCA

SECTOR	# PREDIOS	ARES M2	ÁREA CONSTRIDA M2
CABECERA MUNICIPAL	1.016	1.431.417	50.289
CENTRO POBLADO CORREGIMIENTO BARCELONA	77	37.713	2.264
CENTRO POBLADO CORREGIMIENTO LA VIRGINIA	24	22.371	3.710
CENTRO POBLADO QUEBRADANEGRA	42	48.494	3.776
RURAL DISPERSO	105	7.291.806	12.133
<b>TOTAL PREDIOS DEL MUNICIPIO</b>	<b>1.264</b>	<b>8.443.801</b>	<b>72.172</b>

Fuente: Secretaría de hacienda

## 9.5 LICENCIAS

LICENCIAS DE CONSTRUCCION OTORGADAS M2/unidades				
Clase de licencia	Vigencia 2014		Vigencia 2015	
	M2	#	M2	#
Reconocimiento	635.6	5	763.88	4
Reconocimiento y Ampliación	127.25	1	1.392.76	16
Adecuación	-	-	338.53	5
Ampliación	1720.7	16	474.74	5
Cerramiento de Lote	-	-	-	-
Ampliación y modificación	211.15	2	2520.72	23
Subdivisión	2008527.87	24	471.485.83	20
Cerramiento	-	1	-	-
Demolición y Obra Nueva	491.64	3	728.20	1
Obra Nueva	26071.09	78	23.530.35	49
Modificación	946.4	3	1.524.72	12
Prorroga Licencia	-	1	-	3
Modificación Licencias	689.42	4	5174.92	47
Urbanismo	-	-	897.496	4
Reconocimiento y Reforzamiento Estructural	145.1	1	11.67	1
Recurso de reposición	946.83	7	-	2
Parcelación	-	2	-	-
Reforzamiento	1189.93	9	74.84	1
Intervención y ocupación del espacio publico	1647	3	-	12

<b>TOTAL LICENCIAS</b>	<b>2019250.38</b>	<b>160</b>	<b>1405517.16</b>	<b>205</b>
<i>FUENTE: secretaria de planeación</i>				

## 10. INDUSTRIA Y COMERCIO

### 10.1 NÚMERO DE ESTABLECIMIENTOS REGISTRADOS EN INDUSTRIA Y COMERCIO

Actividad Económica	Establecimientos		
	2013	2014	2015
Agricultura, Ganadería, caza, silvicultura y pesca	15	13	14
Explotación de Minas y Canteras	0	0	0
Industria Manufacturera	112	126	131
Suministro de electricidad, gas, vapor y Aire Acondicionado	1	1	1
Construcción	10	8	12
Comercio	690	670	710
Transporte y almacenamiento	38	38	39
Alojamiento y servicios de comida	252	248	282
Información y Comunicaciones	43	43	36
Actividades financieras y de seguros	9	9	8

<b>Actividades inmobiliarias</b>	<b>3</b>	<b>2</b>	<b>2</b>
<b>Actividades Profesionales, Científicas y Técnicas</b>	<b>13</b>	<b>22</b>	<b>22</b>
<b>Actividades de servicios Administrativos y de apoyo</b>	<b>35</b>	<b>37</b>	<b>48</b>
<b>Administración Pública y defensa; Planes de seguridad social de afiliación obligatoria</b>	<b>0</b>	<b>0</b>	<b>0</b>
<b>Educación</b>	<b>11</b>	<b>8</b>	<b>7</b>
<b>Actividades de atención de la salud humana y de Asistencia social</b>	<b>15</b>	<b>14</b>	<b>12</b>
<b>Actividades artísticas, de entretenimiento y recreación</b>	<b>70</b>	<b>71</b>	<b>72</b>
<b>Otras Actividades de servicios</b>	<b>68</b>	<b>70</b>	<b>73</b>
<b>Total</b>	<b>1390</b>	<b>1386</b>	<b>1475</b>
<i>Fuente: Cámara de comercio</i>			

## 10.2 EMPRESAS REGISTRADAS EN CÁMARA DE COMERCIO

### EMPRESAS DE CALARCÁ REGISTRADAS EN CÁMARA DE COMERCIO

Empresas Registradas por Tamaño	Vigencias		
	2013	2014	2015

<b>Grandes Empresas</b>	<b>1</b>	<b>0</b>	<b>1</b>
<b>Medianas empresas</b>	<b>2</b>	<b>7</b>	<b>7</b>
<b>Pequeñas empresas</b>	<b>34</b>	<b>30</b>	<b>29</b>
<b>Micro empresas</b>	<b>1376</b>	<b>1372</b>	<b>1501</b>
<b>TOTAL</b>	<b>1413</b>	<b>1409</b>	<b>1538</b>
<i>Fuente: Cámara de comercio</i>			

### 10.3 MICROEMPRESAS REGISTRADAS EN CÁMARA DE COMERCIO

#### MICRO EMPRESAS DE CALARCÁ REGISTRADAS EN CAMARA Y COMERCIO

Actividad Económica	Establecimientos		
	2013	2014	2015
<b>Agricultura, Ganadería, Caza, Silvicultura y pesca</b>	<b>19</b>	<b>18</b>	<b>21</b>
<b>Explotación de Minas y Canteras</b>	<b>0</b>	<b>1</b>	<b>0</b>
<b>Industria manufacturera</b>	<b>108</b>	<b>117</b>	<b>130</b>
<b>Suministro de electricidad, gas, vapor y aire acondicionado</b>	<b>1</b>	<b>1</b>	<b>1</b>
<b>Distribución de agua; Evacuación y tratamiento de aguas Residuales, Gestión de desechos y Actividades de saneamiento Ambiental</b>	<b>8</b>	<b>7</b>	<b>9</b>
<b>Construcción</b>	<b>28</b>	<b>36</b>	<b>47</b>
<b>Comercio</b>	<b>681</b>	<b>656</b>	<b>714</b>
<b>Transporte y almacenamiento</b>	<b>37</b>	<b>38</b>	<b>40</b>

<b>Alojamiento y servicios de comida</b>	<b>255</b>	<b>246</b>	<b>281</b>
<b>Información y comunicaciones</b>	<b>43</b>	<b>40</b>	<b>39</b>
<b>Actividades financieras y de seguros</b>	<b>14</b>	<b>16</b>	<b>19</b>
<b>Actividades inmobiliarias</b>	<b>6</b>	<b>5</b>	
<b>Actividades profesionales, científicas y Técnicas</b>	<b>28</b>	<b>40</b>	<b>37</b>
<b>Actividades de servicios administrativos y de apoyo</b>	<b>35</b>	<b>38</b>	<b>47</b>
<b>Administración pública y defensa; planes de seguridad social de afiliación obligatoria</b>	<b>0</b>	<b>0</b>	<b>0</b>
<i>Fuente: Cámara de comercio</i>			

<b>Educación</b>	<b>11</b>	<b>10</b>	<b>9</b>
<b>Actividades de atención de la salud humana y de Asistencia social</b>	<b>12</b>	<b>11</b>	<b>12</b>
<b>Actividades artísticas, de entretenimiento y recreación</b>	<b>22</b>	<b>23</b>	<b>22</b>
<b>Otras actividades de servicios</b>	<b>68</b>	<b>69</b>	<b>68</b>
<b>TOTAL</b>	<b>1376</b>	<b>1372</b>	<b>1501</b>
<i>Fuente: Cámara de comercio</i>			

#### 10.4 PERSONAS NATURALES Y/O JURÍDICAS REGISTRADAS EN CAMARA DE COMERCIO

DESCRIPCIÓN	NUMERO DE REGISTRADOS
ENTIDADES SIN ÁNIMO DE LUCRO	104
PERSONAS NATURALES	1435
INDUSTRIAL	134
PRESTACION DE SERVICIOS	565
COMERCIAL	736
PERSONAS JURIDICAS	100
INDUSTRIAL	24
PRESTACION DE SERVICIOS	46
COMERCIAL	30
TOTAL	1639

*Fuente: cámara de comercio*

### 11. CULTURA

#### 11.1 SEMILLEROS ARTÍSTICOS Y CULTURALES

SEMILLEROS ARTÍSTICOS Y CULTURALES	PERSONAS BENEFIADAS CON EL PROGRAMA DE FORMACIÓN
Teatro	50
Literatura	120
Chirimía	60
Danza	690
Dibujo y Caricatura	-
Instrumentos Músico marciales	500
Prebanda	18
TOTAL	1438

*Fuente: Secretaría de Servicios Sociales y Salud-Subsecretaría de cultura y turismo*



## 11.2 ORGANIZACIONES CULTURALES REGISTRADAS EN CÁMARA DE COMERCIO

MATRICULA	RAZÓN_SOCIAL	NIT	DIRECCIÓN
S0500254	CORPORACIÓN MUSICAL PALOSANTO	08010008398	CR 26 NRO. 37 – 32
S0500260	TUNA LA CALLE	08001937211	CL 41 NO 16-35
S0500585	CORPORACIÓN ESCUELA DE DANZA CASA CULTURAL CALARCA	09005483596	CASA DE LA CULTURA CALARCA
S0502249	FUNDACIÓN MUSICAL CIUDAD DE CALARCÁ	083305039731	URB VERACRUZ ETAPA 4 MZ B-30
S0502306	CORPORACIÓN CULTURAL TURÍSTICA Y AMBIENTAL GUIARTE	09000077043	CL 33 NO 18 -01
S0502647	ASOCIACIÓN CULTURAL ZALTACHARCOS	09001406620	CORR BARCELONA CL 9 NRO. 8ª-33 BRR LOS FUNDADORES
S0502872	FUNDACIÓN PUNDARIKA	09002306831	CR 26 NRO. 37-32
S0502950	CORPORACIÓN TEATRO LIBRE CALARQUEÑO T.L.C.	09002612208	CARRERA 24 37-14
S0502959	CORPORACION TEATRO TALLER CUNA DE POETAS	09002659117	CARRERA 30 40-46
S0502971	FUNDACION CULTURAL ARTESANAL Y AMBIENTAL – GUAICAMARINTIA	09002715015	CALLE 43 NRO 23 35

S0502975	ASOCIACIÓN CULTURAL Y SOCIAL SON MADEROS ONG	09002729574	URB. LAS PALMAS M. C CASA 1
S0503012	CORPORACIÓN TEATRO INFANTIL COMUNITARIO CALARQUEÑO TEINCCA	09002935969	CR 30 40 46
S0503661	ASOCIACIÓN TEATRO HUELLAS	09005408766	CL 37 26 16
S0503742	ASOCIACIÓN PACHAMAMA	09005904394	KM 3 VIA CALARCA – CHAGUALA FINCA PACHAMA

S0503823	FUNDACIÓN CULTURAL ORFEO	09006570495	CR 22 41-28
S0503863	CORPORACIÓN PHOENIX FILMS	09007295045	CR 24 36 24
S0503885	CORPORACIÓN SEMILLITAS DE CAFÉ	-	BRR GUADUALES ET 3 MZ F CA 4
S0504013	FUNDACIÓN GLOBO RECREO JALK	09008243631	BRR LLANITOS DE GUARALA MZ 30 CA 3
S0090198	FUNDACIÓN TEATRO ESCUELA ODEÓN DE CALARCA	08000167848	URB. MA CRISTINA ET LL B7 AP 207
<i>Fuente: Secretaría de Servicios Sociales y Salud-Subsecretaría de cultura y turismo</i>			

### 11.3 GRUPOS Y ORGANIZACIONES ARTÍSTICAS ACTIVAS DEL MUNICIPIO DE CALARCÁ

NOMBRE	ACTIVIDAD
Teatro fénix	Teatro
Grupo de Rock Engendro - Barcelona	Música
Corporación palo santo	Música
Semillero de literatura	Literatura
Teincca	Teatro
Corporación teatro libre calarqueño	Teatro
Danzas semillitas de café	Danzas
Fundación pundarika	Literatura
Corporación Teatro taller cuna de poetas	Teatro
Grupos de Danzas en instituciones educativas	Música
Corporación de danzas de Calarcá	Danzas
Tuna la Calle	Música
Corporación escuela de danza casa cultural calarca	Danzas
Fundación Musical ciudad de Calarcá	Música
Asociación cultural zaltacharcos	-
Fundación Cultural artesanal y Ambiental – guaicamarintia	Música
Asociación cultural y social son maderos ong	-
Corporación teatro infantil comunitario calarqueño teincca	Teatro
Asociación teatro huellas	Teatro
Fundación cultural orfeo	Teatro
Corporación Phoenix films	Teatro
Fundación teatro escuela odeón de Calarcá	Teatro

<b>NOMBRE</b>	<b>ACTIVIDAD</b>
Grupo de baile E.O.O – Barcelona	Música
Grupo de música	Música
Hip hop raperitos de una mañana de raíces – Barcelona	Música
Teatro reciclan- Barcelona	Teatro
Grupo de música norteña – Barcelona	Música
Grupo de rock air-roon – Barcelona	Música
Ema blu	Música
Sund kichwa	Música
k-2	Música
Air-on	Música
Lunastra	Música
<i>Fuente: Secretaría de Servicios Sociales y Salud-Subsecretaría de cultura y turismo</i>	

#### 11.4 EVENTOS CULTURALES ARTÍSTICOS REALIZADOS DE NIVEL REGIONAL Y NACIONAL

<b>EVENTO</b>	<b>PARTICIPANTES</b>
Talento Joven	Participación promedio de 400.000 personas
Encuentro departamental Escuelas de Música	Participación promedio de 600.000 personas
Encuentro nacional de Ganadores de Concursos de Música Colombiana	Participación promedio de 400.000 personas
Fiesta Nacional del Café	Participación promedio de 14 departamentos
Encuentro Nacional de Escritores	Participación de instituciones
Festival Voces del Campo	Participación promedio de 900.000 personas
Encuentro Zonal de Teatro	Participación de algunos departamentos del Quindío y de asociaciones artísticas
Encuentro estudiantil de Teatro	Participación de instituciones educativas del municipio

Rock al Aire Libre	Participación promedio de 700.000 personas de los diferentes municipios
Calarcá Metal Fest	Participación promedio de 300.000 personas
Musiculturas	Participación promedio de 500.000 personas
Encuentro Nacional de Tunas	Participación promedio de 800.000 personas
Fiestas aniversarias centro poblado corregimiento Barcelona	Actividades artísticas, culturales
Festival de bandas de Marcha	Participación promedio de 700.000 personas
Del Barrio para el barrio	Actividades artísticas, culturales
Café Rock	Participación promedio de 800.000 personas
<i>Fuente: Secretaría de Servicios Sociales y Salud-Subsecretaría de cultura y turismo</i>	

### 11.5 INVENTARIO DEL PATRIMONIO EN ARTE PÚBLICO

ARTE PÚBLICO	UBICACIÓN	AUTOR
Homenaje al café	Plaza bolívar	Anónimo
Homenaje a la fundación y primeros pobladores de Calarcá	Carrera 24 No. 39-58	Anónimo
Parque Monumento Baudilio Montoya	Centro poblado la bella	Anónimo
Virgen María reina de las misiones	Parroquia san José	Anónimo
En memoria a quienes fallecieron y desaparecieron por el sismo de enero 25 de 1999	El pescador entrada a Calarcá	Anónimo

Busto al cacique de Calarcá	Parque el cacique	Anónimo
Busto a Rafael Uribe Uribe	Parque Uribe	Anónimo
Busto al sacerdote Bernardo torres	Plaza bolívar corregimiento de Barcelona	Anónimo
Paso de los quindos Monumento a simón bolívar	Lorieta Versalles	Anónimo
Busto a Lucelly García Montoya	Casa de la cultura Calarcá	Anónimo
<i>Fuente: Secretaría de Servicios Sociales y Salud-Subsecretaría de cultura y turismo</i>		

## 12. TURISMO

### 12.1 ATRACTIVOS TURÍSTICOS. Parques, Reservas

NOMBRE	UBICACIÓN
Eco parque Peñas blancas	Buena Vista la Virginia
Jardín botánico del Quindío	Av. Centenario 15 – 190 km 3 vía al valle
Parque temático Recuca	La colonia calle larga
Parque recreacional Alto del rio	Alto del río vía Armenia
Alto del Castillo	Vereda el castillo
Alto del campanario	-
Reserva forestal Navarco	Vertiente Occidental de la cordillera central a 2.920 m.s.n.m

<b>Chorros de san Rafael</b>	<b>Montaña buena Lo 1 san Rafael</b>
<b>Rio Verde</b>	-
<i>Fuente: Secretaría de Planeación Municipal</i>	

## 12.2 ATRACTIVOS PERTENECIENTES AL CORREDOR TURÍSTICO

<b>NOMBRE</b>	<b>UBICACIÓN</b>	<b>TELEFONO</b>
<b>Eco parque peñas blancas</b>	<b>Buena vista la Virginia</b>	<b>3155493255</b>
<b>Hotel campestre Karlaká</b>	<b>Km. 5 Vía Calarcá la Bella</b>	<b>3154717373</b>
<b>Jardín botánico del Quindío</b>	<b>Avenida centenario 15-190km 3 Vía al valle</b>	<b>3104045223</b>
<b>Finca hotel la moraleja</b>	<b>Vereda la Albania kilómetro 7 vía Calarcá</b>	<b>3127775263</b>
<b>Hacienda combia</b>	<b>Calarcá, km 4 vía al valle – Vereda la Bella</b>	<b>3102509719</b>
<b>Hotel Armont</b>	<b>Carrera 26 40 – 27</b>	<b>7435909</b>
<b>Museo gráfico y audiovisual del Quindío</b>	<b>Carrera 25 41-49</b>	<b>314 855 1564</b>
<b>Restaurante pollo a la carreta</b>	<b>Km 3 Vía Al Valle</b>	<b>316 617-1854</b>
<b>Hotel Campestre las praderas</b>	<b>CII 51 25 A 26 Pradera Alta</b>	<b>7436921</b>
<b>Finca Hotel Campo Hermoso</b>	<b>Vrda Potosi Km2 Vía la bella</b>	<b>318 3589009</b>
<i>Fuente: Secretaría de Planeación Municipal</i>		

<b>Finca Hotel Villa lucia</b>	<b>Vereda Barcelona Alto</b>	<b>3104922650</b>
<b>Finca la Joya</b>	<b>Km. 1 Vía Barcelona</b>	<b>312 844 0641</b>
<b>Chalet el nogal</b>	<b>Nogales de combia Lote #6</b>	<b>3116210673</b>
<b>Bello rincón Quindiano</b>		<b>3188014553</b>
<b>Finca el tesoro Quindiano</b>	<b>Vereda la española la y</b>	<b>-</b>
<b>Finca hotel el descanso</b>	<b>Vereda puesto rico</b>	<b>3153433602</b>
<b>Finca hotel diamante</b>	<b>Vereda la floresta - Bomba el pescador</b>	<b>3155458004</b>
<b>Hostal campestre villa del rio</b>	<b>Km3 vía Barcelona - rio verde</b>	<b>3113462213</b>
<b>Eco hotel iscuara</b>	<b>Vía puesto rico la rochela km 4</b>	<b>3136196267</b>
<b>Finca hotel los aperos</b>	<b>Vereda la española vía Barcelona</b>	<b>3155385391</b>
<b>Posada el gran chaparral</b>	<b>Vereda la bella</b>	<b>3164897266</b>
<b>Casa museo hacienda la cabaña</b>	<b>Vía potosí Km 2</b>	<b>3155603444</b>

<b>Hotel Campestre Villa del Carmen</b>	<b>Vereda la Albania km 7 vía Calarcá – Barcelona</b>	<b>3207133944</b>
---	---	-------------------

*Fuente: Secretaría de Planeación Municipal*

## 12.2.1 INFRAESTRUCTURA HOTELERA

### 12.2.2 HOTELES, ESTANCIAS, POSADAS, ECOFINCAS, URBANOS

NOMBRE	CAPACIDAD			UBICACIÓN
	personas	No. Habitaciones	No. de camas	Urbana
Hotel Armont	60	38	55	Cra 26 # 40 - 27
Hotel karlaká	30	18	20	-
Hotel davinci	80	29	15	Cra 27 # 39 22/24
Hotel Bariloche	40	19	32	Cra 27#38-32
Hotel katay	40	5	10	CII 39 # 26-47
Hotel la villa	40	14	10	Cra 26 #39 -57
Hotel Plaza Calarcá	60	38	30	CII39#27 24
Hotel café confort	60	31	40	CII 39#26-58
Hotel del parque	50	16	21	CII 39#25-55
Parque Hotel el cacique	50	13	50	Avenida Colón # 22 – 54
Hotel Lucy de Calarcá	-	-	-	Carrera 16 nro. 42 73 brr Versailles
Parqueadero y hotel la 44	-	-	-	-

*Fuente: Secretaría de Servicios Sociales y Salud-Subsecretaría de cultura y turismo*



### 12.2.3. HOTELES, ESTANCIAS, POSADAS, ECOFINCAS, RURALES

NOMBRE	CAPACIDAD			UBICACIÓN
	Personas	No. Habitaciones	No. Camas	Rural
Finca hotel la moraleja	50	9	32	Vereda la Albania Finca la moraleja
Alojamiento rural la Carmelita	18	5	12	Vereda la española a 700 metros de la Y
El Gran Chaparral	60	15	60	Vereda la bella
Finca Hotel cabañas la esmeralda	100	28	100	Km 7 vía al valle
Finca Hotel Villa lucia	50	16	32	Corregimiento Barcelona finca Villa Lucia Vereda Barcelona Alto
Finca la Carmelia	12	3	10	Cll 8# 15-15 la Lorena
Finca la Colina	25	8	16	Km 6 vía potosí
Finca la paloma hostel la faraona	8	4	4	Vereda la Rochela
Hacienda combia	100	32	60	Vía al valle km 5
Hacienda Dinamarca	20	8	16	Vía la bella potosí km 2
Hotel karlaká	250	66	200	Km 5 vía Calarcá la bella
Madrigal	15	5	13	La bella , potosí, Km3
Hotel el portal	-	-	-	Cr 11 nro. 16-72 brr el cacique corregimiento Barcelona
Finca hotel lago azul	-	-	-	Vra pradera baja finca flamings
Finca hotel villa del Carmen	-	-	-	Km 7 vte vía calarca Barcelona
Finca hotel mirador arriero	-	-	-	Finca las palmitas vereda buenos aires bajo
Finca hotel el diamante	-	-	-	Vereda la floresta bomba el pescador
Hotel fonda del eje	-	-	-	Km 7 antigua vía al valle la

cafetero s.a.s.				y
Finca hotel el descanso de calarca	-	-	-	Vda puerto rico fca el descanso
Finca hotel los aperos	-	-	-	V.la española vía Barcelona
Hotel parador de calarca	-	-	-	Km. 2 vía al valle
Hotel campestre las praderas	-	-	-	Calle 51 nro. 25 a 26 pradera alta
<i>Fuente: Secretaría de Servicios Sociales y Salud-Subsecretaría de cultura y turismo</i>				

## 12.3 RESTAURANTES

### 12.3.1 RESTAURANTES URBANOS

NOMBRE	CAPACIDAD			UBICACIÓN
	Mesas	Personas	Carta	Urbana
Frisby	16	54	Semi autoservicio	CII 40-24-12 local 1
Restaurante-Bar la fonda Yipao	10	30	Ejecutiva	CII40# 23-46
Café bar la tertulia	11	40	Licor y Café	CII 40 # 23-46
Piqueteadero donde Rodrigo Calarca	10	39	Piqueteadero Asados	Cra 24 #40-23
Los Plumazos	7	30	Asados	Cra 24#41-25
Las cazuelas	12	35	Cazuelas Típicos	CII 41#25-15
Cosechas	3	17	Jugos y Batidos	Cra 25 # 38-42
El Café de Carlos	18	70	Café Temático	CII 41#24-52
Sumer Cofe	10	40	Café temático	Calle 46 # 24-45
La poderosa	8	24	Frutería	CII 38 #24-56
Déjà-vu Café rock	3	22	Café-rock	CII 38 # 24-21
Café Catulia	2	7	Café especial	Cra 24 #37-07
Ambrosia	7	30	Vegetariano	Cra 25 #36-04
Empanadas y algo mas	3	11	Piqueteadero	Cra 24 # 38-27
El Hato	24	100	Ejecutivo	Cra 24 # 57-35
Restaurante la rueda	16	64	A la parrilla	Cra 26 No 40-45

Fonda bar Restaurante y cevichera	19	60	Comidas de mar, Típica, cevichera	-
Delicias al Carbón de mi rey	12	48	Asados	Calle 39 No. 25 - 40
<i>Fuente: Secretaría de Servicios Sociales y Salud-Subsecretaría de cultura y turismo</i>				

NOMBRE	CAPACIDAD			UBICACIÓN
	Mezas	Personas	Carta	Urbana
Ricuras del mar	14	56	Comidas Marinas	Calle 40 # 25-31
Venga Coma y lleve	3	11	Comidas rápidas	-
Surtidor de Aves la 22 de Calarcá	10	34	Ejecutivo	Cr 25 # 40 – 57
Restaurante la 40	12	30	Ejecutivo	CII 40#26-24
Carnitas Calarcá	9	30	Ejecutivo	CII 40 # 24 – 52
La Fonda	10	40	Típico – Ejecutivo	CII 40# 23 – 50
Kasa mama	14	50	Ejecutivo	Cra 24#41-58
La sazón del negro	5	16	Ejecutivo	Cra 25 # 41 - 46
Restaurante y cafetería la 25	8	32	Ejecutivo	Cra 25 – 41 – 49
KACIQUESTEAK HOUSE	13	80	Cocina internacional	CII 41 #25 – 52
Wing wah	9	30	Cocina Oriental	Cra 25 No. 38 - 47
Kiskiriski	14	56	A la Carta	Cra 25 – 38 – 37
Punto presa 25	8	21	Comidas rápidas	Cra 25 – 37 - 11
Cenadero Quindío	15	60	Ejecutivo – especial	Cra 25 # 26 – 39
Ambrosia	7	28	Vegetariano	Cra 25
La Sabrosura del Pollo	8	32	A la Carta	Cra 25 # 34 -60
Surtidor a la Brasa de la 22	9	36	Ejecutivo	Cra 25 - #34 - 06
Sazón y sabor la 24	4	12	Ejecutivo	Cra 24
Restaurante aquí es Lucy	12	28	Ejecutivo	Cra 24 – 10
<i>Fuente: Secretaría de Servicios Sociales y Salud-Subsecretaría de cultura y turismo</i>				

NOMBRE	CAPACIDAD			UBICACIÓN
	Mezas	Personas	Carta	Urbana
Mi Pueblito Restaurante Típico	5	18	Ejecutivo	Cra 38 – Local 12 – 12
Restaurante la negra del Buen sazón	8	32	Corriente	Cra 38 Local 14 – 23
Restaurante el sol	7	20	Corriente	Cra 38 – Local 14 – 19
Restaurante la sazón de luzma	3	16	Ejecutivo	Cra 38 – 12 – 11
Sabor paisa	6	14	Ejecutivo	Cra 38 – Local # 12 – 10
Restaurante la sazón de la tía	4	18	Ejecutivo	Cra 38 – Local # 12 – 9
Restaurante el rincón de silva	6	24	Ejecutivo	Cra 38 – Local # 12 – 8
Restaurante santa lucia	6	24	Ejecutivo	Cra 38 – Local # 127
Piqueteadero don Javier	4	17	Corriente	Cra 38 local 126
Restaurante safari	4	7	Corriente	Cra 38 – local 25 – 125
Restaurante sol del Oriente	4	16	Ejecutivo	Cra 38 Local # 124
Restaurante flor del Valle	4	16	Ejecutivo	Cra 38 – Local 123
Restaurante Mariela	3	14	Ejecutivo	Cra 38 – Local # 122
Restaurante la portada	5	25	Ejecutivo	Cra 38 – Local # 121
Deliciosa comida casera	4	14	Corriente	Cra 38 – Local # 26-15
<i>Fuente: Secretaría de Servicios Sociales y Salud-Subsecretaría de cultura y turismo</i>				

### 12.3.2. RESTAURANTES RURALES

NOMBRE	CAPACIDAD	UBICACIÓN
--------	-----------	-----------

	<b>Mesas</b>	<b>Personas</b>	<b>Carta</b>	<b>Rural</b>
<b>Restaurante Donde Alfredo</b>	<b>24</b>	<b>100</b>	<b>Alternativo</b>	<b>Vía Barcelona Rio Verde</b>
<b>La Forcha Barcelona</b>	<b>20</b>	<b>50</b>	<b>Alternativo</b>	<b>500 Mts de la Bomba de Gasolina Barcelona</b>
<b>La Fonda</b>	<b>10</b>	<b>50</b>	<b>Ejecutivo – Típico</b>	<b>Rio verde</b>
<b>Asadero Combia</b>	<b>20</b>	<b>60</b>	<b>Formal , Corriente, Ejecutivo</b>	<b>Km 4 Vía al valle</b>
<b>Parador la bella</b>	<b>20</b>	<b>80</b>	<b>Formal Corriente y Ejecutivo</b>	<b>Km 3 Vía al valle</b>
<b>Restaurante la Fonda de la y</b>	<b>60</b>	<b>240</b>	<b>Alternativo</b>	<b>-</b>
<b>Restaurante Pollo a la Carreta</b>	<b>25</b>	<b>100</b>	<b>Típico</b>	<b>Kilómetro 3 Vía al valle Hotel Karlaka</b>
<i>Fuente: Secretaría de Servicios Sociales y Salud-Subsecretaría de cultura y turismo</i>				

### 13. DEPORTE

#### 13.1 EVENTOS RECREO-DEPORTIVOS

1	JUEGOS VEREDALES
2	JUEGOS COMUNALES
3	JUEGOS INTERCOLEGIADOS
4	EVENTOS RECREODEPORTIVOS ADULTO MAYOR
5	CICLO VÍA
6	CICLISMO
Fuente: Subsecretaría de Educación Recreación, y Deporte	

#### 13.2 EVENTOS COMPETITIVOS

1	Tercera Carrera atlética ascenso reto al castillo
2	Valida departamental de ciclismo
3	Encuentro nacional de patinaje
4	Campeonato Nacional de powerlifting
Fuente: Subsecretaría de Educación Recreación, y Deporte	

#### 13.3 DISCIPLINAS DEPORTIVAS 2015

<b>DISCIPLINAS DEPORTIVAS</b>	<b>POBLACION BENEFICIADA</b>
<b>FUTBOL</b>	<b>208</b>
<b>MICRO FUTBOL</b>	<b>90</b>
<b>BALONCESTO</b>	<b>100</b>
<b>VOLEIBOL</b>	<b>80</b>
<b>ATLETISMO</b>	<b>105</b>
<b>NATAACION</b>	<b>30</b>
<b>PATINAJE</b>	<b>121</b>
<b>AJEDREZ</b>	<b>40</b>
<b>TENNIS DE MESA</b>	<b>65</b>
<b>PORRISMO</b>	<b>75</b>
<b>CICLISMO</b>	<b>84</b>
<b>BALON MANO</b>	<b>72</b>
<b>PORRISMO</b>	<b>40</b>
<b>TOTAL</b>	<b>1110</b>
<i>Fuente: Subsecretaría de Educación Recreación, y Deporte</i>	

#### **13.4 DEPORTISTAS DESTACADOS A NIVEL LOCAL, REGIONAL Y NACIONAL**

Cristian Johan Valencia gantiva	Ajedrez
Víctor Bernal	Ciclo – Montañismo
Alexander Vargas	Patinaje
Juan diego Córdoba Vélez	Ciclismo
<i>Fuente: Subsecretaría de Educación Recreación, y Deporte</i>	

#### 14. VIVIENDA

##### 14.1 NUMERO DE PERSONAS SEGÚN TENENCIA DE VIVIENDA FOCALIZADAS EN LA BASE DE DATOS SISBEN

Estado de tendencia de vivienda	No de Personas		Total	%
	Hombres	Mujeres		
ARRIENDO	13.077	14.233	27.310	47,89
PROPIA PAGANDO	820	875	1.695	2,98
PROPIA PAGADA	8.869	8.369	17.238	30,24
OTRA CONDICIÓN	5.292	5.481	10.773	18,89
<b>TOTAL</b>	<b>28.058</b>	<b>28.958</b>	<b>57.016</b>	<b>100%</b>
<i>Fuente: Sisben</i>				

##### 14.2 PROYECTOS DE VIVIENDA EN CONSTRUCCIÓN

Tipo de programa	Tipo de subsidio	urbanización	2014	2015	Total unidades
Subsidio Familiar de vivienda	Recursos propios del municipio	Plazuelas de la villa	-	3	3
		Villa Italia	7	9	16
	Recursos propios del municipio	Manantial	-	7	7
			7	19	26



	<b>Total construidas</b>				
<i>FUENTE: Secretaria de Desarrollo productivo</i>					

### 15. CONCEJO MUNICIPAL 2015

#### RELACION CONCEJALES:

NOMBRE
William Tafur Hernández
Yyobany Flórez Villada
John Faber Rave Nieto
Juan David Ospina Salcedo
Guillermo Augusto Gómez Rodríguez
Wilson Castañeda Pérez
Carlos Arturo Triviño R
Orlando García Tamayo
Bertha Libia Aguirre Marín
Francy Yuli Pérez Medina
Leonardo Marín Londoño
Reinaldo Leal
John Jairo Valencia Bermúdez
Oscar Carantón Meneses
Jairo Hernández Montoya

RENUNCIARON: \_\_\_\_\_

\_\_\_\_\_

\_\_\_\_\_

## MESA DIRECTIVA 2015

<b>NOMBRE</b>	<b>CARGO</b>
<b>Oscar Carantón Meneses</b>	<b>Presidente</b>
<b>Yyobany Flórez Villada</b>	<b>Primer Vicepresidente</b>
<b>William Tafur Hernández</b>	<b>Segundo Vicepresidente</b>
<i>FUENTE: consejo municipal</i>	

## COMISIONES PERMANENTES 2015

<b>COMISIONES</b>	<b>INTEGRANTES</b>
<b>PRESUPUESTO</b>	<b>William Tafur Hernández</b>
	<b>Yyobany Flórez Villada</b>
	<b>Leonardo Marín Londoño</b>
	<b>Orlando García Tamayo</b>
	<b>Francy Yuli Pérez Medina</b>
<b>PLAN DE DESARROLLO</b>	<b>Wilson Castañeda Pérez</b>
	<b>John Jairo Valencia Bermúdez</b>
	<b>John Faber Rave Nieto</b>
	<b>Oscar Carantón Meneses</b>
	<b>Reinaldo Leal</b>
<b>ADMINISTRATIVA</b>	<b>Juan David Ospina Salcedo</b>
	<b>Guillermo Augusto Gómez</b>
	<b>Bertha Libia Aguirre</b>
	<b>Jairo Hernández Montoya</b>
	<b>Carlos Arturo Triviño</b>

FUENTE: consejo municipal

#### PROYECTOS DE ACUERDO AÑO 2015

PROYECTOS DE ACUERDO	No.
RADICADOS	26
RETIRADOS	4
DEVUELTOS	2
ACUERDOS 2015	20
<i>FUENTE: consejo municipal</i>	

#### ACUERDOS MUNICIPALES AÑO 2015

NUMERO	FECHA	OBJETO
001	13/ 01/15	Autorizaciones
002	20/01/15	Trámites administrativos y notariales
003	11/02/15	Funcionamiento parque alto del rio
004	11/02/15	Condición especial de pago del impuesto municipal
005	10/03/15	Creación de las escuelas de perdón y reconciliación
006	20/03/15	Tramite notarial y registro ( lote Brasas)

<b>Numero</b>	<b>Fecha</b>	<b>Objeto</b>
<b>007</b>	<b>21/03/15</b>	<b>Homenaje Lucelly García Montoya</b>
<b>008</b>	<b>11/05/15</b>	<b>Autorización materia contratación</b>
<b>009</b>	<b>15/05/15</b>	<b>Secretaria tránsito y transporte Calarcá</b>
<b>010</b>	<b>26/05/15</b>	<b>Presupuesto funcionamiento concejo y personería</b>
<b>011</b>	<b>30/05/15</b>	<b>Lote Brasas</b>
<b>012</b>	<b>24/08/15</b>	<b>Homenaje al Padre Bernardo Torres</b>
<b>013</b>	<b>24/08/15</b>	<b>Encuentro Nacional de tunas, paisaje cultural cafetero</b>
<b>014</b>	<b>14/09/15</b>	<b>Trámites administrativos y notariales</b>
<b>015</b>	<b>15/09/15</b>	<b>Traslados presupuestales</b>
<b>016</b>	<b>15/09/15</b>	<b>Fondo municipal de Gestión de riesgos</b>
<b>017</b>	<b>17/09/15</b>	<b>Adición presupuesto general del municipio</b>
<b>018</b>	<b>13/10/15</b>	<b>Compra automotor</b>
<b>019</b>	<b>19/10/15</b>	<b>Estándares, concurso público para personero</b>
<b>020</b>	<b>23/11/15</b>	<b>Presupuesto general municipio vigencia 2016</b>

FUENTE: consejo municipal

## 16. DECRETOS DEL ORDEN MUNICIPAL

### 16.1 RELACION DE LOS DECRETOS PROFERIDOS EN EL AÑO 2015

N° DE DECRETO	FECHA	CONCEPTO
1	2 DE ENERO DE 2015	“POR EL CUAL SE CONVOCA A SESION EXTRAORDINARIAAL HONORABLE CONCEJO MUNICIPAL DE CALARCÁ-QUINDIO
2	6 DE ENERO DE 2015	“POR MEDIO DEL CUAL SE ACEPTAN UNAS RENUNCIAS”
3	6 DE ENERO DE 2015	“POR MEDIO DEL CUAL SE ACEPTAN UNAS RENUNCIAS”
4	7 DE ENERO DE 2015	“ POR MEDIO DEL CUAL SE INSCRIBE UNA VEEDURIA CIUDADANA
5	7 DE ENERO DE 2015	“ POR MEDIO DEL CUAL SE EFECTUAN UNOS NOMBRAMIENTOS
6	7 DE ENERO DE 2015	“POR MEDIO DEL CUAL SE AMPLIA EL PLAZO DE LAS SESIONES EXTRAORDINARIAS DEL CONCEJO MUNICIPAL DE CALARCÁ QUINDIO
8	7 DE ENERO DE 2015	“ POR MEDIO DEL CUAL SE EFECTUAN UNOS NOMBRAMIENTOS “
9	8 DE ENERO DE 2015	“POR MEDIO DEL CUAL SE ACEPTA UNA RENUNCIA”
10	8 DE ENERO DE 2015	“POR EL CUAL SE HACE UN ENCARGO”
11	8 DE ENERO DE 2015	“POR MEDIO DEL CUAL SE EFECTUAN UNOS NOMBRAMIENTOS”
12	2 DE ENERO DE 2015	“POR MEDIO DEL CUAL SE EFECTUA LA DESIGNACION DEL ALCALDE PARA EL MUNICIPIO DE CALARCÁ, QUINDIO”
13	13 DE ENERO DE 2015	“POR MEDIO DEL CUAL SE AMPLIA EL PLAZO DE LAS SECCIONES EXTRAORDINARIAS DEL CONCEJO

		<b>MUNICIPAL DE CALARCÁ QUINDIO, CONVOCADAS MEDIANTE DECRETO 001ENERO 02 DE 2015 Y DECRETO 006 DE ENERO 7 DE 2015”</b>
<b>14</b>	<b>13 DE ENERO DE 2015</b>	<b>“POR MEDIO DEL CUAL SE CONSTITUYE LAS RESERVAS PRESUPUESTALES DE LA VIGENCIA FISCAL 2014</b>
<b>15</b>	<b>14 DE ENERO DE 2015</b>	<b>“POR MEDIO DEL CUAL ACEPTAN UNAS RENUNCIAS”</b>
<b>16</b>	<b>14 DE ENERO DE 2015</b>	<b>“POR EL CUAL SE INCORPORAN RECURSOS EN EL CAPITULO INDEPENDIENTE DEL PRESUESPUESTO GENERAL DEL SISTEMA GENERAL DE REGALIAS DEL MUNICIPIO DE CALARCA, PARA EL BIENIO 2015-2016”</b>
<b>18</b>	<b>15 DE ENERO DE 2015</b>	<b>“POR MEDIO DEL CUAL ACEPTAN UNAS RENUNCIAS “</b>
<b>21</b>	<b>26 DE ENERO DE 2015</b>	<b>“POR EL CUAL SE REALIZA ADICION AL PRESUPUESTO DEL MUNICIPIO DE CALARCA PARA LA VIGENCIA 2015”</b>
<b>22</b>	<b>26 DE ENERO DE 2015</b>	<b>“POR MEDIO DEL CUAL ACEPTAN UNAS RENUNCIAS”</b>
<b>23</b>	<b>26 DE ENERO DE 2015</b>	<b>“POR MEDIO DEL CUAL SE EFECTUAN UNOS NOMBRAMIENTOS”</b>
<b>27</b>	<b>30 DE ENERO DE 2015</b>	<b>“POR MEDIO DEL CUAL ACEPTAN UNAS RENUNCIAS”</b>
<b>28</b>	<b>30 DE ENERO DE 2015</b>	<b>“POR MEDIO DEL CUAL SE EFECTUAN UNOS NOMBRAMIENTOS”</b>

<b>29</b>	<b>2 DE FEBRERO DE 2015</b>	<b>“POR EL CUAL SE HACE UN ENCARGO”</b>
<b>30</b>	<b>2 DE FEBRERO DE 2015</b>	<b>“POR EL CUAL SE HACE UN ENCARGO”</b>
<b>32</b>	<b>4 DE FEBRERO DE 2015</b>	<b>“POR MEDIO DE LA CUAL SE MODIFICA UNA ZONA AMENAZADA Y/O RIESGO ALTO NO MITIGABLE DE UN PREDIO”</b>

33		<b>“POR MEDIO DEL CUAL SE TERMINA UN NOMBRAMIENTO “</b>
35	<b>12 DE FEBRERO DE 2015</b>	<b>“POR MEDIO DEL SE REGLAMENTA LA CIRCULACION DE MOTOCICLETAS, MOTOCARROS MOTOTRICICLOS , Y CUATRIMOTOS EN EL MUNICIPIO DE CALARCÁ</b>
36	<b>13 DE FEBRERO DE 2015</b>	<b>“POR MEDIO DEL CUAL SE REALIZAN AJUSTES AL PRESUPUESTO DE GASTOS DE FUNCIONAMIENTOS DEL MUNICIPIO DE CALARCA PARA LA VIGENCIA FISCAL 2015</b>
37	<b>23 DE FEBRERO DE 2015</b>	<b>“POR MEDIO DEL CUAL SE DELEGAN FUNCIONES”</b>
38	<b>23 DE FEBRERO DE 2015</b>	<b>“POR MEDIO DEL CUAL SE DELEGAN FUNCIONES”</b>
39	<b>25 DE FEBRERO DE 2015</b>	<b>“POR EL CUAL SE MODIFICA LA CONFORMACION DE LA JUNTA DIRECTIVA DE LAS EMPRESAS PUBLICAS DE CALARCA-EMCA”</b>
40	<b>3 DE MARZO DE 2015</b>	<b>“POR EL CUAL SE ADICIONAN RECURSOS DE BALANCE PARA LA VIGENCIA FISCAL DE 2015”</b>
41	<b>3 DE MARZO DE 2015</b>	<b>“POR CUAL SE HACEN AJUSTES A LOS RECURSOS DEL SISTEMA GENERAL DE PARTICIPACIONES – SGP- DEL MUNICIPIO DE CALARCA QUINDIO PARA LA VIGENCIA FISCAL 2015</b>
42	<b>5 DE MAROZ DE 2015</b>	<b>“POR MEDIO DEL CUAL SE DELEGA TEMPORALMENTE COMO SECRETARIO DE GOBIERNO “</b>
43	<b>9 DE MARZO DE 2015</b>	<b>“POR MEDIO DEL CUAL SE DELEGA COMO TEMPORALMENTE COMO JEFE DE LA OFICINA ASESORIA JURIDICA”</b>
44	<b>10 DE MARZO DE 2015</b>	<b>“POR EL CUAL SE CONVOCA A SESION EXTRAORDINARIA AL HONORABLE CONSEJO MUNICIPAL DE CALARCA-QUINDIO</b>
45	<b>11 DE MAROZ DE 2015</b>	<b>“POR MEDIO DEL CUAL SE MODIFICA PARCIALMENTE EL ARTICULO SEGUNDO DEL DECRETO N° 044 DE MARZO 10 DE 2015</b>
46	<b>13 DE MARZO DE 2015</b>	<b>“POR MEDIO DEL CUAL SE DELEGA TEMPORALMENTE COMO ALCALDE MUNICIPAL DE CALARCA- QUINDIO</b>
47	<b>18 DE MARZO DE 2015</b>	<b>“POR MEDIO DEL CUAL SE DELEGA TEMPORALMENTE COMO JEFE DE LA OFICINA ASESORIA JURIDICA DE CALARCA, (Q)</b>
49	<b>20 DE MARZO DE</b>	<b>“POR MEDIO DEL CUAL SE DELEGA</b>

	<b>2015</b>	<b>TEMPORALMENTE COMO ALCALDE MUNICIPAL DE CALARCA QUINDIO”</b>
<b>51</b>	<b>27 DE MARZO DE 2015</b>	<b>“POR MEDIO DEL CUAL SE DELEGA TEMPORALMENTE COMO SECRETARIO DE HACIENDA MUNICIPAL DE CALARCA (Q) “</b>
<b>52</b>	<b>30 DE MARZO DE 2015</b>	<b>“POR EL CUAL SE REALIZA AJUSTE EN EL PRESUPUESTO DE GASTOS DE FUNCIONAMIENTO DEL MUNICIPIO DE CALARCA PARA LA VIGENCIA FISCAL 2015</b>
<b>54</b>	<b>1 DE ABRIL DE 2015</b>	<b>“POR MEDIO DEL CUAL SE DELEGA TEMPORALMENTE COMO ALCALDE MUNICIPAL DE CALARCA –QUINDIO”</b>

<b>56</b>	<b>7 DE ABRIL DE 2015</b>	<b>“POR MEDIO DEL CUAL SE DELEGA TEMPORALMENTE COMO SECRETARIO DE GOBIERNO”</b>
<b>57</b>	<b>13 DE ABRIL DE 2015</b>	<b>“POR EL CUAL SE DECLARA LEY SECA Y SE DICTAN OTRAS DISPOSICIONES TENDIENTES A MANTENER EL ORDEN PUBLICO EN EL MUNICIPIO DE CALARCÁ QUINDIO CON OCASIÓN DEL PROCESO ELECTORAL DEL 19 DE ABRIL DE 2015</b>
<b>59</b>	<b>15 DE ABRIL DE 2015</b>	<b>“POR MEDIO DEL CUAL SE DELEGA TEMPORALMENTE COMO SECRETARIO DE ASUNTOS ADMINISTRATIVOS</b>
<b>60</b>	<b>15 DE ABRIL DE 2015</b>	<b>“POR MEDIO DEL CUAL SE RESUELVE UN RECURSO DE REPOSICION CONTRA EL DECRETO N° 126 DEL 27 DE FEBRERO DE 2015</b>
<b>61</b>	<b>15 DE ABRIL DE 2015</b>	<b>“POR EL CUAL SE REALIZA AJUSTES AL PRESUPUESTO GENERAL DEL MUNICIPIO DE CALARCA PARA VIGENCIA FISCAL 2015</b>
<b>62</b>	<b>15 DE ABRIL DE 2015</b>	<b>“POR CUAL SE HACEN AJUSTES A LOS RECURSOS DEL SISTEMA GENERAL DE PARTICIPACIONES – SGP-DEL MUNICIPIO DE CALARCA QUINDIO , PARA VIGENCIA FISCAL 2015</b>
<b>63</b>	<b>21 DE ABRIL DE 2015</b>	<b>“POR MEDIO DEL CUAL SE PROHIBE EL CONSUMO Y COMERCIALIZACION DE BEBIDAS ALCOHOLICAS Y/O EMBRIAGANTES, ESTUPEFACIENTES , SUSTANCIAS PSICOTROPICAS O TOXICAS EN ESPACIOS PUBLICOS, DEPORTIVOS, PARQUES, VÍAS PUBLICAS Y SE REGLAMENTA EL EJERCICIO DE ALGUNAS ACTIVIDADES EN EL</b>



		<b>SECTOR RURAL Y URBANO DEL MUNICIPIO DE CALARCÁ QUINDIO”</b>
<b>65</b>	<b>28 DE ABRIL DE 2015</b>	<b>“POR MEDIO DEL CUAL SE REALIZAN AJUSTES AL PRESUPUESTO GENERAL DEL MUNICIPIO DE CALARCA PARA LA VIGENCIA FISCAL 2015”</b>
<b>70</b>	<b>29 DE ABRIL DE 2015</b>	<b>“POR EL CUAL SE SUSPENDE LA ENTRADA EN VIGENCIA DE MANERA INDEFINIDA DE LOS DECRETOS 053 DEL 01 DE ABRIL DE 2015 “</b>
<b>71</b>	<b>4 DE MAYO DE 2015</b>	<b>“POR MEDIO DEL CUAL SE DELEGA TEMPORALMENTE COMO GERENTE DE LAS EMPRESAS PUBLICAS DE CALARCA – EMCA E.S.P “</b>
<b>73</b>	<b>6 DE MAYO DE 2015</b>	<b>“POR MEDIO DEL CUAL SE DELEGA TEMPORALMENTE COMO JEFE DE LA OFICINA ASESORIA JURIDICA DE CALARCA, (Q)</b>
<b>75</b>	<b>8 DE MAYO DE 2015</b>	<b>“POR MEDIO DEL CUAL SE DELEGA TEMPORALMENTE COMO SUBSECRETARIO DE PREVENCION Y ATENCION DE EMERGENCIAS Y DESASTRES DEL MUNICIPIO DE CALARCA (Q)</b>
<b>77</b>	<b>12 DE MAYO DE 2015</b>	<b>“POR EL CUAL SE DESIGNA LA ENTIDAD ORGANIZADORA, SE APRUEBA Y SE ADOPTA EL REGLAMENTO DEL FESTIVAL DE BANDAS MUSICO MARCIALES “PAISAJE CULTURAL CAFETERO” DEL MUNICIPIO DE CALARCA QUINDIO”</b>
<b>76</b>	<b>10 DE MAYO DE 2015</b>	<b>“POR MEDIO DEL CUAL SE CREA EL REGLAMENTO PARA LAS ESCUELAS DE PERSON Y RECONCILACION ES.PE.RE”</b>

<b>78</b>	<b>19 DE MAYO DE 2015</b>	<b>“POR EL CUAL SE REALIZA UNA MODIFICACION EN EL PRESUPUESTO DE GASTOS DE INVERSION DEL MUNICIPIO DE CALARCA PARA LA VIGENCIA FISCAL 2015”</b>
<b>79</b>	<b>21 DE MAYO DE 2015</b>	<b>“POR MDEIO DEL CUAL SE DELEGA TEMPORALMENTE COMO ALCALDE MUNICIPAL DE CALARCA –QUINDIO”</b>
<b>83</b>	<b>21 DE MAYO DE 2015</b>	<b>“POR MEDIO DEL CUAL SE DELEGAN FUNCIONES”</b>
<b>84</b>	<b>26 DE MAYO DE 2016</b>	<b>“POR MEDIO DEL CUAL SE DELEGA TEMPORALMENTE COMO ALCALDE MUNICIPAL DE CALARCA-QUINDIO</b>
<b>85</b>	<b>26 DE MAYO DE 2016</b>	<b>“POR MEDIO DEL CUAL SE DELEGA TEMPORALMENTE COMO JEFE DE LA OFICINA ASESORIA JURIDICA DE CALARCA,(Q)</b>

86	26 DE MAYO DE 2016	“POR EL CUAL SE FIJAN LAS TARIFAS POR CONCEPTO DE LA EXPLOTACION TRANSITORIA DEL ESPACIO PUBLICO
88	1 DE JUNIO DE 2015	“POR EL CUAL SE REALIZAN AJUSTES EN EL PRESUPUESTO DE GASTOS DE FUNCIONAMIENTO DEL MUNICIPIO DE CALARCA PARA LA VIGENCIA FISCAL 2015
89	1 DE JUNIO DE 2015	“POR EL CUAL SE AJUSTAN LOS PRESUPUESTOS DE GASTOS DE FUNCIONAMIENTO DE CONSEJO Y LA PERSONERIA DEL MUNICIPIO DE CALARCA QUINDIO PARA LA VIGENCIA FISCAL 2015
90	1 DE JUNIO DE 2015	“POR EL CUAL SE ADICIONAN RECURSOS EN EL PRESUPUESTO DEL SISTEMA GENERAL DE REGALIAS-SGR-DEL MUNICIPIO DE CALARCA PARA EL BIENIO 2015-2016 “
91	2 DE JUNIO DE 2015	“POR MEDIO DEL CUAL SE RESUELVE UN RECURSOS DE REPOSICION CONTRA EL DECRETO N°70 DEL 29 DE ABRIL DE 2015”
92	5 DE JUNIO DE 2015	“POR MEDIO DEL SE RECLAMANTA LA CIRCULACION DE MOTOCICLETAS, MOTOCARROS, MOTOTRICICLOS Y CUATRIMOTOS EN EL MUNICIPIO DE CALARCA”
93	5 DE JUNIO DE 2015	“POR EL CUAL SE DECLARA LA ALERTA VERDE DEL SECTOR SALUD EN TODAS LAS INSTITUCIONES DE SALUD PUBLICA Y PRIVADAS, ESE IPS-S DEL MUNICIPIO DE CALARCA QUINDIO
94	9 DE JUNIO DE 2015	“POR EL CUAL SE ADOPTA UNA MEDIDA DE POLICIA NECESARIA PARA GARANTIZAR EL ORDEN PUBLICO, SEGURIDAD Y LA PROTECCION DE LOS DEECHOS Y LIBERTADES PUBLICAS EN LA CIUDAD DE CALARCA EN LA REALIZACION DE LAS FIESTAS XXVIII ANIVERSARIO DEL MUNICIPIO DE CALARCA, COPA AMERICA DE FUTBOL Y CABALGATA”
95	9 DE JUNIO DE 2015	“POR EL CUAL SE ESTABLECE EL HORARIO DE APERTURA Y CIERRE POR TEMPORADA DE LAS FIESTAS ANIVERSARIAS DE LOS ESTABLECIMIENTOS ABIERTOS AL PUBLICO EN EL MUNICIPIO DE CALARCA-QUINDIO”
96	10 DE JUNIO DE 2015	“POR MEDIO DEL CUAL SE REGULA E MUNICIPIO DE CALARCA QUINDIO DE PROPAGANDA ELECTORAL PARA LAS ELECCIONES A LA ALCALDIA MUNICIPAL A CELEBRARSE EN EL AÑO 2015”
97	17 DE JUNIO DE 2015	“POR MEDIO DEL CUAL SE ACEPTA UNA RENUNCIA”

101	19 DE JUNIO DE 2015	“POR EL CUAL LA ALCALDIA DE CALARCA HACE UNOS RECONOCIMIENTOS Y OTORGA UNAS CONDECORACIONES”
103	23 DE JUNIO DE 2015	“ POR EL CUAL SE MODIFICA LA CONFORMACION DE LA JUNTA DIRECTIVA DE LAS EMPRESAS PUBLICAS DE CALARCA-EMCA”

104	23 DE JUNIO DE 2015	“POR EL CUAL SE REALIZAN AJUSTES EN EL PRESUPUESTO DE GASTOS DE FUNCIONAMIENTO DEL MUNICIPIO DE CALARCA PARA LA VIGENCIA FISCAL 2015”
107	24 DE JUNIO DE 2015	“ POR EL CUAL SE REALIZA ADICION AL PRESUPUESTO DEL MUNICIPIO DE CALARCA PARA LA VIGENCIA 2015
108	24 DE JUNIO DE 2015	“POR LA CUAL SE REALIZAN UNAS MODIFICACIONES AL PRESUPUESTO GENERAL DEL MUNICIPIO DE CALARCA PARA LA VIGENCIA FISCAL 2015”
110	26 DE JUNIO DE 2015	“POR EL CUAL SE ADICIONAN RECURSOS AL PRESUPUESTO DEL SISTEMA GENERAL DE REGALIAS –SGR-DEL MUNICIPIO DE CALARCA PARA BIENIO DE 2015-2016”
111	26 DE JUNIO DE 2015	“POR MEDIO DEL CUAL LA ALCALDIA CREA LA CONDECORACION “MEDALLA CACIQUE CALARCA”
112	1 DE JULIO DE 2015	“POR MEDIO DEL CUAL SE DELEGA TEMPORALMENTE COMO SUBSECRETARIOS DE DESARROLLO PRODUCTIVO DE CALARCA (Q)”
113	1 DE JULIO DE 2015	“POR EL CUAL SE REALIZAN AJUSTES EN EL PRESUPUESTO DE GASTOS DE FUNCIONAMIENTO DEL MUNICIPIO DE CALARCA PARA LA VIGENCIA FISCAL 2015”
114	1 DE JULIO DE 2015	“POR EL CUAL SE REALIZA ADICION AL PRESUPUESTO DEL MUNICIPIO DE CALARCA PARA LA VIGENCIA 2015”
116	8 DE JULIO DE 2015	“POR MEDIO DEL CUAL SE ENCARGA TEMPORALMENTE COMO ALCALDE MUNICIPAL DE CALARCA-QUINDIO
118	10 DE JULIO DE	“POR EL CUAL SE CONVOCA A SESION EXTRAORDINARIA AL HONORABLE CONSEJO

	2015	MUNICIPAL DE CALARCA-QUINDIO
120	13 DE JULIO DE 2015	“POR MEDIO DEL CUAL SE ENCARGA TEMPORALMENTE COMO ALCALDE MUNICIPAL DE CALARCÁ – QUINDIO
121	13 DE JULIO DE 2015	“POR MEDIO DEL CUAL SE DELEGA TEMPORALMENTE COMO SECRETARIO DE SERVICIOS SOCIALES Y SALUD DEL MUNICIPIO DE CALARCA, (Q)
124	17 DE JUNIO DE 2015	“POR MEDIO DEL CUAL SE ENCARGA TEMPORALMENTE COMO ALCALDE MUNICIPAL DE CALARCA-QUINDIO
126	27 DE FEBRERO DE 2015	“POR MEDIO DEL CUAL SE CUMPLE UNA SENTENCIA JUDICIAL , DEROGANDESE DE MANERA PARCIAL EL DECRETO 056 DE 2012 Y EFECTUANDOSE UN REINTEGRO A UN CARGO EN PROVISIONALIDAD “
127	22 DE JUNIO DE 2015	“POR MEDIO DEL CUAL SE DELEGA TEMPORALMENTE COMO SECRETARIO DE SERVICIOS SOCIALES Y SALUD DEL MUNICIPIO DE CALARCA , (Q)
130	24 DE JUNIO DE 2015	“POR MEDIO DEL CUAL SE DELEGA TEMPORALMENTE COMO SECRETARIO DE GOBIERNO”
131	24 DE JUNIO DE 2015	“POR MEDIO DEL CUAL SE REGULA EL MUNICIPIO DE CALARCA QUINDIO LA PROPAGANDA ELECTORAL PARA LAS ELECCIONES A LA ALCALDIA MUNICIPAL A CELEBRARSE EN EL AÑO 2015”
133	29 DE JULIO DE 2015	“POR MEDIO DEL CUAL SE DELEGA TEMPORALMENTE COMO JEFE DE LA OFICINA ASESORIA JURIDICA DE CALARCA, (Q)
134	5 DE AGOSTO DE 2015	“POR MEDIO DEL CUAL SE EXTIENDEEL ENCARGO TEMPORAL A UN FUNCIONARIO COMO GERENTE DE LAS EMPRESAS PUBLICAS DE CALARCA EMCA E.S.P

135	6 DE AGOSTO DE 2015	“POR MEDIO DEL CUAL SE DELEGA TEMPORALMENTE COMO TESORERA GENERAL DEL MUNICIPIO DE CALARCA (Q)
136	6 DE AGOSTO DE 2015	“POR MEDIO DEL CUAL SE ADOPTAN AGUNAS MEDIDAS QUE PROPENDEN POR EL AHORRO Y BUEN USO DEL AGUA Y PREVENCION DE INCENDIOS FORESTALES EN TEMPORADA SECA PARA EL AÑO 2015 Y SE DICTAN OTRAS

		<b>DISPOSICIONES EN EL MUNICIPIO DE CALARCA</b>
<b>140</b>	<b>10 DE AGOSTO DE 2015</b>	<b>“POR EL CUAL SE REALIZA ACCIONES AL PRESUPUESTO GENERAL DEL MUNICIPIO DE CALARCA PARA VIGENCIA FISCAL 2015”</b>
<b>142</b>	<b>18 DE AGOSTO DE 2015</b>	<b>“POR MEDIO DEL CUAL SE DELEGA TEMPORALMENTE COMO SECRETARIO DE INFRAESTRUCTURA , AMBIENTE Y DESARROLLO PRODUCTIVO DE CALARCA (Q)</b>
<b>143</b>	<b>18 DE AGOSTO DE AGOSTO DE 2015</b>	<b>“POR EL CUAL SE MODIFICA LA FECHA EN LA CUAL SE LLEVARA A ACBO “ LA SEMANA DE LA EDUCACION AMBIENTAL “ EN EL MUNICIPIO DE CALARCA QUINDIO, QUE SE RIGE POR EL DECRETO N° 115 DE JULIO DE 2013 CON RELACION AL AÑO 2015</b>
<b>145</b>	<b>21 DE AGOSTO DE 2015</b>	<b>“POR MEDIO DEL CUAL SE DELEGA TEMPORALMENTE COMO TESORERA GENERAL DEL MUNICIPIO DE CALARCA (Q)</b>
<b>146</b>	<b>24 DE AGOSTO DE 2015</b>	<b>“POR MEDIO DEL CUAL SE ENCARGA TEMPORALMENTE COMO ALCALDE MUNICIPAL DE CALARCA-QUINDIO”</b>
<b>147</b>	<b>24 DE AGOSTO DE 2015</b>	<b>“POR MEDIO DEL CUAL SE DELEGA TEMPORALMENTE COMO JEFE DE LA OFICINA ASESORIA JURIDICA DE CALARCA ,(Q)</b>
<b>148</b>	<b>25 DE AGOSTO DE 2015</b>	<b>“POR MEDIO DEL CUAL DE DELEGA TEMPORALMENTE COMO TECNICO ADMINISTRATIVO DE PRESUPUESTO DE CALARCA (Q)</b>
<b>150</b>	<b>28 DE AGOSTO DE 2015</b>	<b>“POR MEDIO DEL CUAL SE ENCARGA TEMPORALMENTE COMO ALCALDE MUNICIPAL DE CALARCA –QUINDIO”</b>
<b>151</b>	<b>28 DE AGOSTO DE 2015</b>	<b>“POR MEDIO DEL CUAL SE DELEGA TEMPORALMENTE COMO SECRETARIO DE SERVICIOS SOCIALES Y SALUD DEL MUNICIPIO DE CALARCA (Q)”</b>
<b>152</b>	<b>3 DE SEPTIEMBRE DE 2015</b>	<b>“POR EL CUAL SE REALIZAN AJUSTES EN EL PRESUPUESTO DE GASTOS DE FUNCIONAMIENTO DEL MUNICIPIO DE CALARCA PARA LA VIGENCIA FISCAL 2015”</b>
<b>153</b>	<b>3 DE SEPTIEMBRE DE 2015</b>	<b>“POR MEDIO DEL CUAL SE DELEGA TEMPORALMENTE COMO TECNICO ADMINISTRATIVO DEL PRESUPUESTO DE CALARCA (Q)</b>
<b>155</b>	<b>7 DE SEPTIEMBRE</b>	<b>“POR MEDIO DEL CUAL SE DELEGA TEMPORALMENTE COMO GEFE DE LA OFICINA</b>

	<b>DE 2015</b>	<b>ASESORIA JURIRDICA DE CALARCA, (Q)</b>
<b>156</b>	<b>7 DE SEPTIEMBRE DE 2015</b>	<b>“POR MEDIO DEL CUAL SE ENCARGA TEMPORALMENTE COMO ALCALDE MUNICIPAL DE CALARCA-QUINDIO”</b>
<b>157</b>	<b>10 DE SEPTIEMBRE DE 2015</b>	<b>“POR LA CUAL SE CONVOCA A SESIONES ECTRAORDINARIAS AL HONORABLE CONSEJO MUNICIPAL DE CALARCA QUINDIO</b>
<b>158</b>	<b>10 DE SEPTIEMBRE DE 2015</b>	<b>“POR EL CUAL SE REALIZA UN TRASLADO DE PRESUPUESTO DE GASTOS DE INVERSION DEL MUNICIPIO DE CALARCA PARA LA VIGENCIA FISCAL 2015”</b>
<b>161</b>	<b>15 DE SEPTIEMBRE DE 2015</b>	<b>“POR MEDIO DEL CUAL SE DELEGA TEMPORALMENTE COMO JEFE DE LA OFICINA ASESORIA JURIRDICA DE CALARCA, (Q)</b>
<b>162</b>	<b>16 DE SEPTIEMBRE DE 2015</b>	<b>“POR LA CUAL SE NOMBRA LA COMISION DE EMPALME Y LA SUBCCOMISION DE APOYO”</b>

<b>163</b>	<b>17 DE SEPTIEMBRE DE 2015</b>	<b>“POR MEDIO DEL CUAL SE DELEGA TEMPORALMENTE COMO JEFE DE LA OFICINA ASESORIA JURIDICA DE CALARCA, (Q)</b>
<b>165</b>	<b>21 DE SEPTIEMBRE DE 2015</b>	<b>“POR MEDIO DEL CUAL SE ENCARGA TEMPORALMENTE COMO ALCALDE MUNICIPAL DE CALARCA QUINDIO”</b>
<b>166</b>	<b>23 DE SEPTIEMBRE DE 2015</b>	<b>“POR EL CUAL SE ADICIONAN RECURSOS “ SIN SITUACION DE FONDOS” AL PRESUPUESTO GENERAL DEL MUNICIPIO DE CALARCA PARA LA PRESENTE VIGENCIA FISCAL 2015</b>
<b>167</b>	<b>24 DE SEPTIEMBRE DE 2015</b>	<b>“POR LA CUAL SE CONVOCA A SECCIONES EXTRAORDINARIAS AL HONORABLE CONSEJO MUNICIPAL DE CALARCA QUINDIO”</b>
<b>168</b>	<b>24 DE SEPTIEMBRE DE 2015</b>	<b>“POR EL CUAL SE REALIZA UN TRASLADO DE PRESUPUESTO DE GASTOS DEL MUNICIPIO DE CALARCA PARA VIGENCIA FISCAL 2015”</b>
<b>169</b>	<b>24 DE SEPTIEMBRE DE 2015</b>	<b>“POR EL CUAL SE ADICIONAN RECURSOS DEL SISTEMA GENERAL DE PARTICIPACIONES (SGP) PARA LA ATENCION INTEGRAL DE LA PRIMERA INFANCIA AL PRESUPUESTO GENERAL DE MUNICIPIO DE CALARCA PARA LA PRESENTE VIGENCIA FISCAL 2015</b>
<b>170</b>	<b>25 DE SEPTIEMBRE DE 2015</b>	<b>“POR EL CUAL SE DECLARA URGENCIA MANIFIESTA EN EL MUNICIPIO DE CALARCA</b>

		<b>QUINDIO”</b>
<b>172</b>	<b>25 DE SEPTIEMBRE DE 2015</b>	<b>“POR EL CUAL SE REALIZAN TRASLADOS EN EL PRESUPUESTO DE GASTOS POR DECLARACION DE URGENCIA MANIFIESTA EN EL MUNICIPIO DE CALARCA QUINDIO</b>
<b>173</b>	<b>29 DE SEPTIEMBRE DE 2015</b>	<b>“POR MEDIO DEL CUAL SE DELEGA TEMPORALMENTE COMO SECRETARIO DE GOBIERNO DEL MUNICIPIO DE CALARCA QUINDIO”</b>
<b>183</b>	<b>2 DE OCTUBRE DEL 2015</b>	<b>“POR MEDIO DEL CUAL SE MODIFICA EL DECRETO 039 DEL 4 DE MARZO DEL 2005 Y SE DICTAN OTRAS DISPOSICIONES</b>
<b>185</b>	<b>5 DE OCTUBRE DEL 2015</b>	<b>“POR EL CUAL SE REALIZAN AJUSTES EN EL PRESUPUESTO DE GASTOS DE FUNCIONAMIENTO DEL MUNICIPIO DE CALARCA PARA LA VIGENCIA FISCAL 2015”</b>
<b>189</b>	<b>8 DE OCTUBRE DE 2015</b>	<b>“POR EL CUAL SE PRORROGA Y ADICIONA EL DECRETO N° 167 DE SEPTIEMBRE 24 DE 2015 “</b>
<b>192</b>	<b>2 DE OCTUBRE DE 2015</b>	<b>“POR MEDIO DEL CUAL SE ENCARGA TEMPORALMENTE COMO ALCALDE MUNICIPAL DE CALARCA-QUINDIO “</b>
<b>193</b>	<b>13 DE OCTUBRE DE 2015</b>	<b>“POR EL CUAL SE ADICIONAN RECURSOS FONPET” SIN SITUACION DE FONDOS “ AL PRESUPUESTO GENERAL DEL MUNICIPIO DE CALARCA PARA LA PRESENTE VIGENCIA FISCAL 2015”</b>
<b>194</b>	<b>13 DE OCTUBRE DE 2015</b>	<b>“POR MEDIO DEL CUAL SE ENCARGA TEMPORALMENTE COMO ALCALDE MUNICIPAL DE CALARCA-QUINDIO”</b>
<b>196</b>	<b>14 DE OCTUBRE DE 2015</b>	<b>“POR MEDIO DEL CUAL SE ENCARGA TEMPORALMENTE COMO ALCALDE MUNICIPAL DE CALARCA-QUINDIO”</b>

<b>198</b>	<b>16 DE OCTUBRE DE 2015</b>	<b>“POR MEDIO DEL CUAL SE DELEGA TEMPORALMENTE COMO JEFE DE LA OFICINA ASESORIA JURIRDICA DE CALARCA,(Q)”</b>
<b>199</b>	<b>19 DE OCTUBRE DE 2015</b>	<b>“POR EL CUAL SE DECLARA LEY SECA Y SE DICTAN OTRAS DISPOSICIONES TENDIENTES A MANTENER EL ORDEN PUBLICO EN EL MUNICIPIO DE CALARCA QUINDIO, CON OCASIÓN DEL PROCESO ELECTORAL DEL 25 DE OCTUBRE DE 2015”</b>
<b>200</b>	<b>19 DE OCTUBRE DE 2015</b>	<b>“POR EL CUAL SE ADICIONAN AL PRESUPUESTO GENERAL DEL MUNICIPIO DE CALARCA EN LA</b>

		<b>VIGENCIA FISCAL 2015”</b>
<b>201</b>	<b>22 DE OCTUBRE DE 2015</b>	<b>“POR EL CUAL SE REALIALIZAN AJUSTES EN EL PRESUPUESTO DE GASTOS DE FUNCIONAMIENTO DEL MUNICIPIO DE CALARCA PARA LA VIGENCIA FISCAL 2015”</b>
<b>202</b>	<b>22 DE OCTUBRE DE 2015</b>	<b>“POR EL CUAL SE CATEGORIZA EL MUNICIPIO DE CALARCA QUINDIO PARA LA VIGENCIA DEL AÑO 2016</b>
<b>203</b>	<b>22 DE OCTUBRE DE 2015</b>	<b>“POR EL CUAL SE DECLARA LEY SECA Y SE DICTAN OTRAS DISPOSICIONES TENDIENTES A MANTENER EL ORDEN PUBLICO EL EL MUNICIPIO DE CALARCA QUINDIO, CON OCASIÓN DEL PROCESO ELECTORAL DEL 25 DE OCTUBRE DE 2015”</b>
<b>206</b>	<b>30 DE OCTUBRE DE 2015</b>	<b>“POR EL CUAL SE ADOPTA UNAMEDIDA DE POLICIA NECESARIA PARA GARANTIZAR EL ORDEN PUBLICO, SEGURIDAD Y LA PROTECCION DE LOS DERECHOS Y LIBERTADES PUBLICAS EN LA CIUDAD DE CALARCA “</b>
<b>215</b>	<b>11 DE NOVIEMBRE DE 2015</b>	<b>“POR EL CUAL SE REALIZA AJUSTE EN EL PRESUPUESTO DE GASTOS DE FUNCIONAMIENTO DEL MUNICIPIO DE CALARCA PARA LA VIGENCIA FISCAL 2015”</b>
<b>216</b>	<b>12 DE NOVIEMBRE DE 2015</b>	<b>“POR MEDIO DEL CUAL SE ENCARGA TEMPORALMENTE COMO ALCALDE MUNICIPAL DE CALARCA QUINDIO”</b>
<b>223</b>	<b>19 DE NOVIEMBRE DE 2015</b>	<b>“POR EL CUAL SE REALIZAN AJUSTES EN LOS RECURSOS DEL SISTEMA GENERAL DE PARTICIPACIONES (SGP) PARA LA ATENCION INTEGRAL DE LA PRIMERA INFANCIA AL PRESUPUESTO GENERAL DEL MUNICIPIO DE CALARCA PARA LA PRESENTE VIGENCIA FISCAL</b>
<b>224</b>	<b>20 DE NOVIEMBRE DE 2015</b>	<b>“POR MEDIO DEL CUAL SE DELEGA TEMPORALMENTE COMO JEFE DE LA OFICINA ASESORIA JURIDICA DE CALARCA, (Q)</b>
<b>225</b>	<b>20 DE NOVIEMBRE DE 2015</b>	<b>“POR EL CUAL SE NOMBRA A LA COMISION DE EMPALME Y LA SUBCOMISION DE APOYO “</b>
<b>229</b>	<b>25 DE NOVIEMBRE DE 2015</b>	<b>“POR EL CUAL SE REALIZAN AJUSTES EN EL PRESUPUESTO DE GASTOS DE FUNCIONAMIENTO DEL MUNICIPIO DE CALARCA PARA LA VEGENCIA FISCAL 2015”</b>
<b>230</b>	<b>26 DE NOVIEMBRE DE 2015</b>	<b>“POR EL CUAL SE ESTABLECE EL CIERRE POR TEMPORADA DE FIESTAS ANIVERSARIAS DE LOS ESTABLECIMIENTOS ABIERTOS AL PUBLICO EN EL</b>



		<b>CORREGIMIENTO DE BARCELONA CALARCA QUINDIO”</b>
--	--	--

<b>231</b>	<b>27 DE NOVIEMBRE DE 2015</b>	<b>“POR EL CUAL SE FIJAN LAS TARIFAS POR CONCEPTO DE LA EXPLOTACION TRANSITORIA DEL ESPACIO PUBLICO EN EL CORREGIMIENTO DE BARCELONA DEL MUNICIPIO DE CALARCA-QUINDIO”</b>
<b>233</b>	<b>1 DE DICIEMBRE DE 2015</b>	<b>“POR EL CUAL SE REALIZAN AJUSTES EN LOS RECURSOS DEL SISTEMA GENERAL DE PARTICIPACIONES (SGP) PARA LA ATENCION INTEGRAL DE LA PRIMERA INFANCIA AL PRESUPUESTO GENERAL DEL MUNICIPIO DE CALARCA PARA LA PRESENTE VIGENCIA FISCAL 2015”</b>
<b>235</b>	<b>7 DE DICIEMBRE DE 2015</b>	<b>“POR EL CUAL SE REALIZAN AJUSTES EN EL PRESUPUESTO DE GASTOS DE FUNCIONAMIENTO DEL MUNICIPIO DE CALARCA PARA LA VIGENCIA FISCAL 2015”</b>
<b>237</b>	<b>9 DE DICIEMBRE DE 2015</b>	<b>“POR MEDIO DEL CUAL SE DELEGA TEMPORALMENTE COMO SECRETARIO DE SERVICIOS SOCIALES Y SALUD DEL MUNICIPIO DE CALARCA (Q)</b>
<b>238</b>	<b>10 DE DICIEMBRE DE 2015</b>	<b>“POR EL CUAL SE LIQUIDA EL PRESUPUESTO GENERAL DEL MUNICIPIO DE CALARCA QUINDIO PARA LA VIGENCIA FISCAL COPRENDIDA ENTRE 1° DE ENERO Y EL 31 DE DICIEMBRE DEL AÑO 2016”</b>
<b>239</b>	<b>11 DE DICIEMBRE DE 2015</b>	<b>“POR EL CUAL SE ESTABLECE EL CIERRE POR TEMPORADA DE FIN DE AÑO DE LOS ESTABLECIMIENTOS ABIERTOS AL PUBLICO EN EL MUNICIPIO DE CALARCA Y EL CORREGIMIENTO DE BARCELONA “</b>
<b>240</b>	<b>15 DE DICIEMBRE DE 2015</b>	<b>“POR EL CUAL SE REALIZAN AJUSTES EN EL PRESUPUESTO DE GASTOS DE FUNCIONAMIENTO DEL MUNICIPIO DE CALARCA PARA LA VIGENCIA FISCAL 2015”</b>
<b>241</b>	<b>15 DE DICIEMBRE DE 2015</b>	<b>“POR EL CUAL SE EFECTUAN ADICIONES AL PRESUPUESTO GENERAL DEL MUNICIPIO DE CALARCA EN LA VIGENCIA FISCAL 2015”</b>
<b>242</b>	<b>18 DE DICIEMBRE DE 2015</b>	<b>“POR MEDIO DEL CUAL SE DELEGA TEMPORALMENTE COMO JEFE DE LA OFICINA ASESORIA JURIRDICA DE CALARCA, (Q)</b>

244	18 DE DICIEMBRE DE 2015	“POR MEDIO DEL CUAL SE DELEGA TEMPORALMENTE COMO PROFESIONAL UNIVERSITARIO DE LA OFICINA DE COMUNICACIONES DEL MUNICIPIO DE CALARCA-QUINDIO”
246	21 DE DICIEMBRE DE 2015	“POR EL CUAL SE DELEGA TEMPORALMENTE COMO INSPECTOR DE POLICIA DEL MUNICIPIO DE CALARCA-QUINDIO”
250	23 DE DICIEMBRE DE 2015	“POR EL CUAL SE REALIZAN AJUSTES EN EL PRESUPUESTO DE GASTOS DE FUNCIONAMIENTO DEL MUNICIPIO DE CALARCA PARA LA VIGENCIA FISCAL 2015”
251	28 DE DICIEMBRE DE 2015	“POR EL CUAL SE REALIZAN AJUSTES EN EL PRESUPUESTO GENERAL DEL MUNICIPIO DE CALARCA PARA LA VIGENCIA FISCAL 2015”
252	28 DE DICIEMBRE DE 2015	“POR MEDIO DEL CUAL LA ALCALDIA DE CALARCA ADOPTA EL MANUAL DE ESTILO DE LA EMISORA DE INTERES PUBLICO ECOS DEL CACIQUE”

256	30 DE DICIEMBRE DE 2015	“POR MEDIO DEL CUAL EFECTUAN ADICIONES AL PRESUPUESTO GENERAL DEL MUNICIPIO DE CALARCA EN LA VIGENCIA FISCAL 2015”
257	30 DE DICIEMBRE DE 2015	“POR EL CUAL SE REALIZAN AJUSTES EN EL PRESUPUESTO GENERAL DEL MUNICIPIO DE CALARCA PARA LA VIGENCIA FISCAL 2015”
262	31 DE DICIEMBRE DE 2015	“POR EL CUAL SE REALIZAN MODIFICACIONES AL PRESUPUESTO GENERAL DEL MUNICIPIO DE CALARCA- QUINDIO PARA LA VIGENCIA FISCAL 2015”
<i>Fuente: secretaria de asuntos administrativos</i>		

## 17. RESOLUCIONES DEL ORDEN MUNICIPAL

### 17.1. RELACION DE LAS RESOLUCIONES PROFERIDAS POR EL ALCALDE MUNICIPAL EN EL AÑO 2015

N° DE RESOLUCION	FECHA	CONCEPTO
2	5 DE ENERO DE	“POR LA CUAL SE CONCEDE UN PERMISO”

	<b>2015</b>	
<b>3</b>	<b>5 DE ENERO DEL 2015</b>	<b>“POR LA CUAL SE CONCEDE UN PERMISO”</b>
<b>4</b>	<b>6 DE ENERO DE 2015</b>	<b>“POR EL CUAL SE CONCEDE UNA LICENCIA”</b>
<b>5</b>	<b>8 DE ENERO DE 2015</b>	<b>“POR EL CUAL SE CONCEDE UNA LICENCIA”</b>
<b>7</b>	<b>8 DE ENERO DE 2015</b>	<b>“POR MEDIO DEL CUAL SE ASIGNA UNA FUNCION”</b>
<b>8</b>	<b>8 DE ENERO DE 2015</b>	<b>POR EL CUAL SE ASUME EL COMPROMISO PRESUPUESTAL DEL TOTAL DE LOS RECURSOS DEL REGIMEN SUBSIDIADO EN LA JURIDICCION DEL MUNICIPIO DE CALARCA QUINDIO, Y LA EJECUCION DE LOS RECURSOS ASIGNADOS EN EL PRESUPUESTO MUNICIPAL PARA EL PAGO DE LOS AFILIADOS AL REGIMEN SUBSIDIADO Y/O DE LA POBLACION DE POTENCIALMENTE SE PUEDE AFILIAR AL MISMO; EN EL PERIODO COMPRENDIDO ENTRE 01 DE ENERO DE 2015 Y 31 DE DICIEMBRE DE 2015”</b>
<b>10</b>	<b>9 DE ENERO DE 2015</b>	<b>“POR EL CUAL SE HACE UN ENCARGO “</b>
<b>11</b>	<b>13 DE ENERO DE 2015</b>	<b>“POR LA CUAL SE CONCEDE UN PERMISO “</b>
<b>12</b>	<b>13 DE ENERO DE 2015</b>	<b>“POR LA CUAL SE AUTORIZA EL PAGO DE CESANTIAS PARCIALES DEL REGIMEN RETROACTIVO A UN FUNCIONARIO DEL MUNICIPIO DE CALARCA QUINDIO”</b>
<b>14</b>	<b>14 DE ENERO DE 2015</b>	<b>“POR EL CUAL SE CONOCE UNA SUSTITUCION PENSIONAL PROVISIONAL Y SE ORDENA EL PAGO A FAVOR DE LA BENEFICIARIA</b>
<b>16</b>	<b>16 DE ENERO DE 2015</b>	<b>“POR EL CUAL SE AUTORIZA UNA PAGO”</b>
<b>17</b>	<b>16 DE ENERO DE 2015</b>	<b>“POR EL CUAL SE AUTORIZA EL PAGO DE CESANTIAS PARCIALES A UN FUNCIONARIO DEL MUNICIPIO DE CALARCA QUINDIO”</b>
<b>19</b>	<b>16 DE ENERO DE 2015</b>	<b>“POR MEDIO DEL CUAL SE REGLAMENTA LA CONSTITUCION Y FUNCIONAMIENTO DE LA CAJA MENOR DEL DESPACHO DE LA ALCALDIA MUNICIPAL DE CALARCA QUINDIO</b>
<b>20</b>	<b>20 DE ENERO DE 2015</b>	<b>“POR LA CUAL SE AUTORIZA EL PAGO DE CESANTIAS PARCIALES A UN FUNCIONARIO DEL MUNICIPIO DE CALARCA QUINDIO”</b>

21	21 DE ENERO DE 2015	“POR LA CUAL SE CONCEDE UN PERMISO”
22	22 DE ENERO DE 2015	“POR LA CUAL SE REALIZA LA JUSTIFICACION DEL PROCESO DE CONTRATACION DIRECTA PARA LA CELEBRACION DE UN CONTRATO
23	22 DE ENERO DE 2015	“POR MEDIO DE LA CUAL SE CONCEDE UN AMAPARO POLITICO”
24	22 DE ENERO DE 2015	“POR LA CUAL SE REALIZA LA JUSTIFICACION DEL PROCESO DE CONTRATACION DIRECTA PARA LA CELEBRACION DE UN CONTRATO DE ARRENDAMIENTO”
25	22 DE ENERO DE 2015	“POR LA CUAL SE AUTORIZA UN PAGO”
28	25 DE ENERO DE 2015	“POR MEDIO DE LA CUAL LA ALCALDIA DE CALARCA SE ASOCIA A LA CONMEMORACION DEL FALLECIMIENTO DE PERSONAS PROPIAS DE CALARCA Y LOS DEMAS MUNICIPIOS DEL QUINDIO EN EL TERREMOTO DEL 25 DE ENERO DE 1999, A SU VEZ QUE RECONOCE LA ENCOMIABLE LABOR DE LOS ORGANISMOS DE SEGURIDAD Y RESCATE EN LA EMERGENCIA”
29	26 DE ENERO DE 2015	“POR MEDIO DEL CUAL SE RECHAZA UN RECURSO DE REPOSICION”
33	26 DE ENERO DE 2015	“POR LA CUAL AUTORIZA UNA CONSIGNACION”
34	27 DE ENERO DE 2015	“POR LA CUAL SE AUTORIZA UN PAGO”
35	27 DE ENERO DE 2015	“POR LA CUAL SE ORDENA DESBLOQUEAR BENEFICIARIOS DEL PROGRAMA COLOMBIA MAYOR DEL MUNICIPIO DE CALARCA QUINDIO”
37	28 DE ENERO DE 2015	“POR EL CUAL SE CONCEDE UN PERMISO “
38	30 DE ENERO DE 2015	“POR EL CUAL SE AUTORIZA UNA COMISION DEL SERVICIO Y SE RECONOCE UNOS VIATICOS Y GASTOS DE TRANSPORTE
39	30 DE ENERO DE 2015	“POR EL CUAL SE AUTORIZA UNA COMISION Y SE RECONOCEN UNOS VIATICOS “
40	2 DE FEBRERO DE 2015	“POR EL CUAL SE ORDENA UN PAGO EN CUMPLIMIENTO A FALLO DE TUTELA”

43	6 DE FEBRERO DE 2015	“POR MEDIO DEL CUAL SE CONOCE HONORARIOS A LOS REPRESENTANTES DE LA COMUNIDAD EN EL COMITÉ PERMANENTE DE ESTRATIFICACION SOCIOECONOMICA DEL MUNICIPIO DE CALARCA Q.”
44	3 DE FEBRERO DE 2015	“POR EL CUAL SE CONCEDE UNA LICENCIA”
45	5 DE FEBRERO DE 2015	“POR EL CUAL SE CONCEDE UN PAGO”
46	5 DE FEBRERO DE 2015	“POR EL CUAL SE CONCEDE UN PERMISO”
47	5 DE FEBRERO DE 2015	“POR LA CUAL SE AUTORIZA UN PAGO CONCERNIENTE A UN SUBSIDIO DE EDUCACION”
48	5 DE FEBRERO DE 2015	“POR LA CUAL SE AUTORIZA UN PAGO CONCERNIENTE A UN SUBSIDIO DE EDUCACION”

49	5 DE FEBRERO DE 2015	“POR EL CUAL SE AUTORIZA UN PAGO CONCERNIENTE A UN SUBSIDIO DE EDUCACION “
50	5 DE FEBRERO DE 2015	“POR LA CUAL SE AUTORIZA UN PAGO CONCERNIENTE A UN SUBSIDIO DE EDUCACION”
51	5 DE FEBRERO DE 2015	“POR MEDIO DE LA CUAL MODIFICA RESOLUCION N° 901 DE DICIEMBRE 19 DE 2014 DONDE SE ORDENA UN PAGO EN CUMPLIMIENTO A FALLO DE TUTELA “
56	6 DE FEBRERO DE 2015	“POR EL CUAL SE CONCEDE UN PERMISO”
57	6 DE FEBRERO DE 2015	“POR LA CUAL SE ORDEN UN FALLO”
59	9 DE FEBRERO DE 2015	“POR MEDIO DEL CUAL SE RESUELVE UN RECURSO DE APELACIÓN “
63	12 DE FEBRERO DE 2015	“POR MEDIO DEL CUAL SE CONCEDE UN AMPARO POLICIVO “
64	11 DE FEBRERO DE 2015	“POR MEDIO DEL CUAL SE ORDENA UN PAGO”
65	12 DE FEBRERO DE 2015	“POR LA CUAL SE AUTORIZA UNA COMISION Y SE RECONOCEN UNOS VIATICOS”
66	12 DE FEBRERO DE 2015	“POR MEDIO DEL CUAL SE AUTORIZA UN PAGO”
67	12 DE FEBRERO DE 2015	“POR MEDIO DEL CUAL SE AUTORIZA UN PAGO”
72	16 DE FEBRERO DE 2015	“POR MEDIO DEL CUAL SE CONCEDE UN AMPARO POLICIVO

73	16 DE FEBRERO DE 2015	“POR MEDIO DEL CUAL SE CONCEDE UN AMPARO POLICIVO”
74	16 DE FEBRERO DE 2015	“POR EL CUAL SE AUTORIZA UN PAGO”
75	17 DE FEBRERO DE 2015	“POR EL CUAL SE AUTORIZA EL PAGO CONCERNIENTE A UN SUBSIDIO DE EDUCACION”
76	17 DE FEBRERO DE 2015	“POR MEDIO DE LA CUAL SE ACLARA LA RESOLUCION NUMERO SSO DEL 29 DE AGOSTO DE 2014 “ POR MEDIO DEL CUAL SE TRANSFIERE A TITULO DE SUBSIDIO FAMILIAR DE VIVIENDA EN ESPECIE (TERRENO Y OBRAS DE URBANISMO ), CONFORME AL ARTICULO 95 DE LA LEY 388 DE 10997” Y SE ACTUALIZA LA NOMENCLATURA DEL PREDIO CON MATRICULA INMOBILIARIA NUMERO 8282-38776
77	17 DE FEBRERO DE 2015	“POR MEDIO DE LA CUAL SE ACLARA LA RESOLUCION NUMERO 552 DE L29 DE AGOSTO DE 2014” POR MEDIO DEL LA CUAL TRANSFIERE A TITULO DE SUBSIDIO FAMILIAR DE VIVIENDA EN ESPECIE (TERRENO Y OBRAS DE URBANISMO), CONFORME AL ARTICULO 95 DE LA LEY 388 DE 1997” Y SE ACTUALIZA LA NOMENCLATURA DEL PREDIO CON MATRICULA INMOBILIARIA NUMERO 282-38775
78	17 DE FEBRERO DE 2015	“POR MEDIO DE LA CUAL SE ACLARA LA RESOLUCION NUMERO 544 DEL 29 DE AGOSTO DE 2014” POR MEDIO DE LA CUAL TRANSFIERE A TITULO DE SUBSIDIO FAMILIAR DE VIVIENDA EN ESPECIE (TERRENO Y OBRAS DE URBANISMO), CONFORME AL ARTICULO 95 DE LA LEY 388 DE 1997” Y SE ACTUALIZA LA NOMENCLATURA DEL PREDIO CON MATRICULA INMOBILIARIA NUERO 282-53615

79	17 DE FEBRERO DE 2015	“POR MEDIO DE LA CUAL SE ACLARA LA RESOLUCION NUMERO 543 DEL 29 DE AGOSTO DE 2014 “POR MEDIO DE LA CUAL TRANFIERE A TITULO DE SUBSIDIO FAMILIAR DE VIVIENDA EN ESPECIE (TERRENO Y OBRAS DE URBANISMO), CONFORME AL ARTICULO 95 DE LA LEY 388 DE 10997” Y SE ACTUALIZA LA NOMENCLATURA DEL PREDIO CON MATRICULA INMOBILIARIA NUMERO 282-35618
80	17 DE FEBRERO DE 2015	“POR MEDIO DE LA CUAL SE ACLARA LA RESOLUCION NUMERO 545 DEL 29 DE AGOSTO DE 2014 “ POR MEDIO DE LA CUAL TRANSFIERE A TITULO DE SUBSIDIO FAMILIAR DE VIVIENDA EN ESPECIE (TERRENO Y OBRAS DE URBANISMO), CONFORME AL ARTICULO 95 DE LA LEY 388 DE 1997” Y SE ACTUALIZA LA NOMENCLATURA DEL PREDIO CONMATRICULA

		<b>INMOBILIARIA NUMERO 282-38781</b>
<b>81</b>	<b>17 DE FEBRERO DE 2015</b>	<b>“POR MEDIO DE LA CUAL SE ACLARA LA RESOLUCION NUMERO 546 DEL 29 DE AGOSTO DE 2014 “POR MEDIO DE LA CUAL TRANSFIERE A TITULO DE SUBSIDIO FAMILIAR DE VIVIENDA EN ESPECIE ( TERRENO Y OBRAS DE URBANISMO), CONFORME AL ARTICULO 95 DE LA LEY 388 DE 10997” Y SE ACTUALIZA LA NOMENCLATURA DEL PREDIO CON MATRICULA INMOBILIARIA NUMERO 282-38780</b>
<b>82</b>	<b>17 DE FEBRERO DE 2015</b>	<b>“POR MEDIO DE LA CUAL SE ACLARA LA RESOLUCION NUMERO 547 DEL 29 DE AGOSTO DE 2014 “POR MEDIO DE LA CUAL TRANSFIERE A TITULO DE SUBSIDIO FAMILIAR DE VIVIENDA EN ESPECIE (TERRENO Y OBRAS DE URBANISMO),CONFORME AL ARTICULO 95 DE LA LEY 388 DE 1997” Y SE ACTUALIZA LA NOMENCLATURA DEL PREDIO CON MATRICULA INMOBILIARIA NUMERO 282-38779</b>
<b>83</b>	<b>17 DE FEBRERO DE 2015</b>	<b>“POR MEDIO DE LA CUAL SE ACLARA LA RESOLUCION NUMERO 548 DEL 29 DE AGOSTO DE 2014” POR MEDIO DE LA CUAL TRANSFIERE A TITULO DE SUBSIDIO FAMILIAR DE VIVIENDA EN ESPECIE (TERRENO Y OBRAS DE URBANISMO), CONFORME AL ARTICULO 95 DE LA LEY 388 DE 1997” Y SE ACTUALIZA LA NOMENCLATURA DEL PREDIO CON MATRICULA INMOBILIARIA NUMERO 282-38778</b>
<b>84</b>	<b>17 DE FEBRERO DE 2015</b>	<b>“POR MEDIO DE LA CUAL SE ACLARA LA RESOLUCION NUMERO 549 DEL 29 DE AGOSTO DEL 2014 “POR MEDIO DE LA CUAL TRANSFIERE A TITULO DE SUBSIDIO FAMILIAR DE VIVIENDA EN ESPECIE (TERRENO Y OBRAS DE URBANISMO), CONFORME AL ARTICULO 95 DE LA LEY 388 DE 1997” Y SE ACTUALIZA LA NOMENCLATURA DEL PREDIO CON MATRICULA INMOBILIARIA NUMERO 282-38777</b>
<b>85</b>	<b>17 DE FEBRERO DE 2015</b>	<b>“POR MEDIO DE LA CUAL SE ACLARA LA RESOLUCION NUMERO 551 DEL 29 DE AGOSTO DE 2014 “ POR MEDIO DE LA CUAL TRANSFIERE A TITULO DE SUBSIDIO FAMILIAR DE VIVIENDA EN ESPECIE (TERRENO Y OBRAS DE URBANISMO ), CONFORME AL ARTICULO 95 DE LA LEY 388 DE 1997” Y SE ACTUALIZA LA NOMENCLATURA DEL PREDIO CON MATRICULA INMOBILIARIA NUMERO 282 -38772</b>

86	17 DE FEBRERO DE 2015	“POR MEDIO DE LA CUAL SE ACLARA LA RESOLUCION NUMERO 553 DEL 29 DE AGOSTO DE 2014 “POR MEDIO DEL CUAL TRANSFIERE A TITULO DE SUBSIDIO FAMILIAR DE VIVIENDA EN ESPECIE (TERRENO Y OBRAS DE URBANISMO ), CONFORME AL ARTICULO 95 DE LA LEY 388 DE 1997” Y SE ACTUALIZA LA NOMENCLATURA DEL PREDIO CON MATRICULA INMOBILIARIA NUMERO 282-38773
87	17 DE FEBRERO DE 2015	“POR MEDIO DE LA CUAL SE ACLARA LA RESOLUCION NUMERO 554 DEL 29 DE AGOSTO DE 2014 “POR MEDIO DE LA CUAL TRANSFIERE A TITULO DE SUBSIDIO FAMILIAR DE VIVIENDA EN ESPECIE (TERRENO Y OBRAS DE URBANISMO
88	17 DE FEBRERO DE 2015	“POR MEDIO DE LA CUAL SE ACLARA LA RESOLUCION NUMERO 555 DEL 29 DE AGOSTO DE 2014” POR MEDIO DE LA CUAL TRANSFIERE A TITULO DE SUBSIDIO FAMILIAR DE VIVIENDA EN ESPECIE (TERRENO Y OBRAS DE URBANISMO), CONFORME AL ARTICULO 95 DE LA LEY 388 DE 1997” Y SE ACTUALIZA LA NOMENCLATURA DEL PREDIO CON MATRICULA INMOBILIARIA NUMERO 282-38783
89	17 DE FEBRERO DE 2015	“POR MEDIO DE LA CUAL SE ACLARA LA RESOLUCION NUMERO 556 DEL 29 DE AGOSTO DE 2014 “POR MEDIO DE LA CUAL TRANSFIERE A TITULO DE SUBSIDIO FAMILIAR DE VIVIENDA EN ESPECIE (TERRENO Y OBRAS DE URBANISMO ), CONFORME AL ARTICULO 95
90	17 DE FEBRERO DE 2015	“POR MEDIO DE LA CUAL SE ACLARA LA RESOLUCION NUMERO 557 DEL 29 DE AGOSTO DE 2014” POR MEDIO DE LA CUAL TRANSFIERE A TITULO DE SUBSIDIO FAMILIAR DE VIVIENDA EN ESPECIE (TERRENO Y OBRAS DE URBANISMO ), CONFORME AL ARTICULO 95 DE LA LEY 388 DE 1997” Y SE ACTUALIZA LA NOMENCLATURA DEL PREDIO CON MATRICULA INMOBILIARIA NUMERO 282-35630
91	17 DE FEBRERO DE 2015	“POR MEDIO DE LA CUAL SE ORDENA UN PAGO EN CUMPLIMIENTO A FALLO DE TUTELA”
92	19 DE FEBRERO DE 2015	“POR MEDIO DE LA CUAL SE AUTORIZA UN PAGO DE LOS CONCEJALES “
93	20 DE FEBRERO DE 2015	“POR LA CUAL SE RECONOCE UNOS GASTOS Y SE ORDENA EL REINTEGRO DE LA CAJA MENOR DEL DESPACHO DEL ALCALDE MUNICIPAL DE CALARCA,



		<b>QUINDIO</b>
<b>94</b>	<b>20 DE FEBRERO DE 2015</b>	<b>“POR EL CUAL SE CONCEDE UN PERMISO”</b>
<b>96</b>	<b>23 DE FEBRERO DE 2015</b>	<b>“POR LA CUAL SE AUTORIZA EL RETIRO DE CESANTIAS A UN EXFUNCIONARIO DEL MUNICIPIO”</b>
<b>97</b>	<b>23 DE FEBRERO DE 2015</b>	<b>“POR LA CUAL SE AUTORIZA UNA COMISION Y SE RECONOCE UNOS VIATICOS “</b>
<b>98</b>	<b>24 DE FEBRERO DE 2015</b>	<b>“POR MEDIO DE LA CUAL SE ORDENA UN PAGO EN CUMPLIMIENTO A FALLO DE TUTELA “</b>
<b>99</b>	<b>24 DE FEBRERO DE 2015</b>	<b>“POR MEDIO DE LA CUAL LA ALCALDIA DE CALARCA SE ASOCIA A UNA CELEBRACION ANIVERSARIA “</b>

<b>100</b>	<b>24 DE FEBRERO DE 2015</b>	<b>“POR EL CUAL SE AUTORIZA UN PAGO”</b>
<b>101</b>	<b>24 DE FEBRERO DE 2015</b>	<b>“POR LA CUAL SE ORDENA EL RETIRO DE ADULTOS MAYORES Y NOVEDADES DEL SUBSIDIO DEL PROGRAMA COLOMBIA MAYOR “CM”</b>
<b>104</b>	<b>25 DE FEBRERO DE 2015</b>	<b>“POR LA CUAL SE AUTORIZA UNA COMISION Y SE RECONOCEN UNOS VIATICOS “</b>
<b>105</b>	<b>25 DE FEBRERO</b>	<b>“POR LA CUAL SE CONCEDE UN PERMISO”</b>
<b>109</b>	<b>26 DE FEBRERO DE 2015</b>	<b>“POR LA CUAL SE RECONOCE Y AUTORIZA EL PAGO DE UNAS PRESTACIONES SOCIALES , CESANTIAS E INTERESES A LAS CESANTIAS A UN EX FUNCIONARIO DEL MUNICIPIO”</b>
<b>110</b>	<b>26 DE FEBRERO DE 2015</b>	<b>“POR LA CUAL SE AUTORIZA UN PAGO “</b>
<b>116</b>	<b>26 DE FEBRERO DE 2015</b>	<b>“POR LA CUAL SE AUTORIZA UNA COMISION Y SE RECONOCE UNOS VIATICOS “</b>
<b>119</b>	<b>26 DE FEBRERO DE 2015</b>	<b>“POR LA CUAL SE RECONOCE Y AUTORIZA EL PAGO DE UNAS PRESTACIONES SOCIALES, CESANTIAS E INTERESES A LAS CESANTIAS A UN EXFUNCIONARIO DEL MUNICIPIO”</b>
<b>120</b>	<b>26 DE FEBRERO DE 2015</b>	<b>“POR EL CUAL SE AUTORIZA UN PAGO”</b>
<b>121</b>	<b>26 DE FEBRERO DE 2015</b>	<b>“POR EL CUAL SE AUTORIZA UN PAGO</b>
<b>122</b>	<b>26 DE FEBRERO DE 2015</b>	<b>“POR EL CUAL SE CONCEDE UN PERMISO”</b>
<b>123</b>	<b>26 DE FEBRERO</b>	<b>“POR EL CUAL SE RECONOCE Y AUTORIZA EL PAGO</b>

	DE 2015	DE UNAS PRESTACIONES SOCIALES, CESANTIAS E EINTERESES A LAS CESANTIAS A UN EXFUNCIONARIO DEL MUNICIPIO”
124	28 DE FEBRERO DE 2015	“POR MEDIO DE LA CUAL LA ALCALDIA DE CALARACA SE ASOCIA A LA CELEBRACION DE LOS 40 AÑOS DE MISION HUMANITARIA DE LA CRUZ ROJA COLOMBIANA DEL MUNICIPIO DE CALARCA “
125	27 DE FEBRERO DE 2015	“POR LA CUAL SE DESIGNA COMITÉ EVALUADOR PARA EL CONCURSO DE MERITOS N° 001 DE 2015”
127	2 DE MARZO DE 2015	“POR MEDIO DE LA CUAL SE AUTORIZA UN PAGO DE LOS CONCEJALES “
128	2 DE MARZO DE 2015	“POR MEDIO DE LA CUAL SE ORDENA UN CUMPLIMIENTO A FALLO DE TUTELA”
131	4 DE MARZO DE 2015	“POR MEDIO DE LA CUAL SE REVOCA LA RESOLUCION N° 063 DEL 12 DE FEBRERO DE 2015
132	4 DE MARZO DE 2015	“POR MEDIO DE LA CUAL SE REVOCA LA RESOLUCION N° 072 DEL 16 DE FEBRERO DE 2015”
133	4 DE MARZO DE 2015	“POR MEDIO DE LA CUAL SE REVOCA LA RESOLUCION N° 073 DEL 16 DE FEBRERO DE 2015”
134	3 DE MARZO DE 2015	“POR LA CUAL SE AUTORIZA UN PAGO “
135	4 DE MARZO DE 2015	“POR MEDIO DEL CUAL SE AUTORIZA A FAVOR DEL MINISTERIO DE TRANSPORTE”
136	4 DE MARZO DE 2015	“POR LA CUAL SE AUTORIZA UNA DEVOLUCION”

137	4 DE MARZO DE 2015	“POR EL CUAL SE CONCEDE UN PERMISO “
138	4 DE MARZO DE 2015	“POR LA CUAL SE MODIFICA DE MANERA PROVISIONAL LA JORNADA LABORAL Y DE ATENCION AL PUBLICO EN LAS DEPENDENCIAS DE LA ADMINISTRACION MUNICIPAL DE CALARCA QUINDIO”
144	9 DE MARZO DE 2015	“POR EL CUAL SE CONCEDE UN PERMISO”
145	11 DE MARZO DE 2015	“POR MEDIO DE LA CUAL LA ACALDIA DE CALARCA SE ASOCIA A UNA CELEBRACION ANIVERSARIA”
146	11 DE MARZO DE 2015	“POR MEDIO DE LA CUAL SE AUTORIZA UN PAGO A FAVOR DEL SEÑOR ILHN ALEXANDER CARDONA DIAZ”
147	11 DE MARZO DE 2015	“POR EL CUAL SE AUTORIZA EL PAGO DE UN ARENDAMIENTO DE AYUDA HUMANITARIA DE

		<b>INMEDIATA PARA UNA FAMILIA VICTIMA DEL CONFLICTO ARMADO”</b>
<b>150</b>	<b>12 DE MARZO DE 2015</b>	<b>“POR LA CUAL SE AUTORIZA UNA COMISION DE SERVICIO Y SE RECONOCE UNOS VIATICOS Y GASTOS DE TRANSPORTE “</b>
<b>151</b>	<b>12 DE MARZO DE 2015</b>	<b>“POR EL CUAL SE AUTORIZA UN PAGO”</b>
<b>152</b>	<b>12 DE MARZO DE 2015</b>	<b>“POR LA CUAL SE DESIGNA PERSONAL PARA LA REALIZACION DE TRABAJO COMUNITARIO Y/O SOCIAL EN LA SECRETARIA DE SERVICIOS SOCIALES Y SALUD”</b>
<b>153</b>	<b>12 DE MARZO DE 2015</b>	<b>“POR MEDIO DE LA CUAL SE INTEGRA LA COMISION LOCAL PARA SEGURIDAD, COMODIDA Y CONVIVENCIA EN EL FUTBOL”</b>
<b>154</b>	<b>12 DE MARZO DE 2015</b>	<b>“POR LA CUAL SE CONSTRUYE EL EXPEDIENTE SOBRE LA INFORMACION QUE HACE REFERENCIA A DOCUMENTOS QUE REGULAN EL TRANSPORTE PUBLICO EN EL MUNICIPIO DE CALARCA QUINDIO”</b>
<b>155</b>	<b>12 DE MARZO DE 2015</b>	<b>POR LA CUAL SE DESIGNA UN PASANTE AL HONOREM EN LA SUBSECRETARIA DE DESARROLLO PRODUCTIVO”</b>
<b>156</b>	<b>13 DE MARZO DE 2015</b>	<b>“POR EL CUAL SE AUTORIZA EL PAGO DE UN ARRENDAMIENTO DE AYUDA HUMANITARIA E INMEDIATA PARA UNA FAMILIA VICTIMA DEL CONFLICTO ARMADO”</b>
<b>158</b>	<b>13 DE MARZO DE 2015</b>	<b>“POR EL CUAL SE CONCEDE UN PERMISO”</b>
<b>160</b>	<b>16 DE MARZO DE 2015</b>	<b>“POR EL CUAL SE ADOPTA EL MECANISMO DE GIRO DIRECTO DE RECURSOS AL HOSPITAL LA MISERICORDIA DE CALARCA”</b>
<b>161</b>	<b>16 DE MARZO DE 2015</b>	<b>“POR EL CUAL SE AUTORIZA UN PAGO”</b>
<b>162</b>	<b>17 DE MARZO DE 2015</b>	<b>“POR LA CUAL SE AUTORIZA UNA COMISION Y SE RECONOCEN UNOS VIATICOS”</b>
<b>163</b>	<b>17 DE MARZO DE 2015</b>	<b>POR LA CUAL SE AUTORIZA UNA COMISION DE SERVICIO Y SE RECONOCEN UNOS VIATICOS Y GASTOS DE TRASPORTE”</b>
<b>164</b>	<b>17 DE MARZO DE 2015</b>	<b>“POR LA CUAL SE AUTORIZA UN PAGO”</b>
<b>165</b>	<b>18 DE MARZO DE 2015</b>	<b>“POR LA CUAL SE ADOPTA EL MECANISMO DE GIRO DIRECTO DE RECURSOS A LA ESE HOSPITAL LA MISERICORDIA DE CALARCA”</b>

166	19 DE MARZO DE 2015	“POR MEDIO DE LA CUAL SE AUTORIZA UN PAGO DE LOS CONCEJALES”
-----	---------------------	--

167	19 DE MARZO DE 2015	“POR LA CUAL SE ADOPTA EL MECANISMO DE GIRO DIRECTO DE RECURSOS A LA ESE HOSPITAL LA MISERICORDIA DE CALARCA”
168	20 DE MARZO DE 2015	“POR EL CUAL SE CONCEDE UN PERMISO”
169	20 DE MARZO DE 2015	“POR EL CUAL SE AUTORIZA UN PAGO”
172	24 DE MARZO DE 2015	“POR EL CUAL SE AUTORIZA EL PAGO DE UN ARRENDAMIENTO DE AYUDA HUMANITARIA DE INMEDIATA PARA UNA FAMILIA VICTIMA DEL CONFLICTO ARMADO”
173	24 DE MARZO DE 2015	“POR EL CUAL SE AUTORIZA UN PAGO”
174	24 DE MARZO DE 2015	“POR EL CUAL SE AUTORIZA UN PAGO”
176	24 DE MARZO DE 2015	“POR LA CUAL SE DESIGNA COMITÉ ASESOR Y EVALUADOR PROCESO DE SELECCIÓN LICITACION PUBLICA N° 003 DE 2015”
178	24 DE MARZO DE 2015	“POR EL CUAL SE AUTORIZA UN PAGO”
179	24 DE MARZO DE 2015	“POR LA CUAL SE AUTORIZA UNA COMISION Y SE RECONOCEN UNOS VIATICOS”
181	26 DE MARZO DE 2016	“POR EL CUAL SE AUTORIZA EL PAGO DE UN ARRENDAMIENTO DE AYUDA HUMANITARIA DE INMEDIATA PARA UNA FAMILIA VICTIMA DEL CONFLICTO ARMADO”
182	26 DE MARZO DE 2016	“POR EL CUAL SE AUTORIZA EL PAGO DE UN ARRENDAMIENTO DE AYUDA HUMANITARIA DE INMEDIATA PARA UNA FAMILIA VICTIMA DEL CONFLICTO ARMADO”
183	26 DE MARZO DE 2016	“POR EL CUAL SE CONCEDE UN PERMISO”
184	26 DE MARZO DE 2016	“POR MEDIO DEL CUAL SE ACEPTA UNA RENUNCIA”
188	30 DE MARZO DE 2015	“POR EL CUAL SE MODIFICA DE MANERA PROVISIONAL LA JORNADA LABORAL Y DE ATENCION AL PUBLICO EN LAS DEPENDDENCIAS DE LA

		<b>ADMINISTRACION DE CALARCA QUINDIO</b>
<b>189</b>	<b>30 DE MARZO DE 2015</b>	<b>“POR EL CUAL SE AUTORIZA EL PAGO DE UN ARRIENDAMIENTO DE AYUDA HUMANITARIA DE INMEDIATA PARA UNA FAMILIA VICTIMA DEL CONFLICTO ARMADO”</b>
<b>192</b>	<b>30 DE MARZO DE 2015</b>	<b>“POR LA CUAL SE LEGALIZA UN SISTEMA GENERAL DE PARTICIPANTES- SGP-AGUA POTABLE Y SANEAMIENTO BASICO, SIN SITUACION DE FONDOS, PARA EL APOYO AL PROYECTO PLAN DEPARTAMENTAL DE AGUAS”</b>
<b>193</b>	<b>30 DE MARZO DE 2015</b>	<b>“POR MEDIO DE LA CUAL SE DA JUSTIFICACION A UN PROCESO DE CONTRATACION DIRECTA”</b>
<b>195</b>	<b>30 DE MARZO DE 2015</b>	<b>“POR EL CUAL SE CONCEDE UN PERMISO”</b>
<b>205</b>	<b>7 DE ABRIL DE 2015</b>	<b>“POR EL CUAL SE CONVOCA A LAS ORGANIZACIONES JURIDICAMENTE RECONOCIDAS DE LOS SECTORES: CULTURA, ECOLOGIA, EDUCACION PUBLICA, CENTRO POBLADO CORREGIMIENTO DE BARCELONA, CENTRO EL POBLADO DEL CORREGIMIENTO LA VIRGINIA, CENTRO EL POBLADO DE QUEBRADANEGRA , ESTUDIANTES UNIVERSITARIOS, INDIGENAS, ESTUDIANTES DE SECUNDARIA, TRABAJADORES INDEPENDIENTES, DEPORTE, MICROEMPRESARIOS Y ECONOMICO PARA QUE PRESENTEN TERNAS CON EL FIN DE ELEGIR LA REPRESENTACION EN EL CONCEJO MUNICIPAL DE PLANEACION”</b>

<b>206</b>	<b>7 DE ABRIL DE 2015</b>	<b>“POR EL CUAL SE AUTORIZA UN PAGO”</b>
<b>207</b>	<b>7 DE ABRIL DE 2015</b>	<b>“POR EL CUAL SE AUTORIZA UN PAGO”</b>
<b>209</b>	<b>8 DE ABRIL DE 2015</b>	<b>“POR LA CUAL SE AUTORIZA UNA COMISION Y SE RECONOCEN UNOS VIATICOS”</b>
<b>210</b>	<b>8 DE ABRIL DE 2015</b>	<b>“POR LA CUAL SE AUTORIZA UNA CONSIGNACION A LA C.R.Q POR CONCEPTO DE LA SOBRETASA AMBIENTAL”</b>
<b>212</b>	<b>8 DE ABRIL DE 2015</b>	<b>“POR EL CUAL SE AUTORIZA UN PAGO”</b>
<b>213</b>	<b>8 DE ABRIL DE 2015</b>	<b>“POR LA CUAL SE AUTORIZA UNA COMISION DE SERVICIO Y SE RECONOCEN UNOS VIATICOS Y GASTOS DE TRANSPORTE “</b>

214	8 DE ABRIL DE 2015	"POR MEDIO DE LA CUAL SE ORDENA LA DEVOLUCION DE UN DINERO CANCELADO"
218	10 DE ABRIL DE 2015	"POR EL CUAL SE AUTORIZA UN PAGO"
220	14 DE ABRIL DE 2015	"POR EL CUAL SE CONCEDE UN PERMISO"
222	14 DE ABRIL DE 2015	"POR EL CUAL SE AUTORIZA UN PAGO"
224	15 DE ABRIL DE 2015	"POR LA CUAL SE AUTORIZA UNA CONSIGNACION"
226	16 DE ABRIL DE 2015	"POR MEDIO DE LA CUAL SE AUTORIZA DESENBOLSO Y TRANSPLADO A FAVOR DE TRANS PORT TECH SOCIEDAD DE ECONOMIA MIXTA S.A.S"
227	16 DE ABRIL DE 2015	"POR MEDIO DE LA CUAL LA ALCALDIA DE CALARCA SE ASOCIA A UNA EFEMERIDES ANIVERSARIA"
228	16 DE ABRIL DE 2015	"POR MEDIO DE LA CUAL LA ALCALDIA DE CALARCA CONFIERE UNA DISTINCION PUBLICA"
229	15 DE ABRIL DE 2015	"POR EL CUAL SE AUTORIZA UN PAGO"
234	17 DE ABRIL DE 2015	"POR MEDIO DE LA CUAL SE ACLARA Y MODIFICA LA RESOLUCION N° 221 DE 2015 MEDIANTE LA CUAL SE ADJUDICA EL PROCESO DE SELECCIÓN ABREVIADA DE MENOR AUANTIA N° 002 DE 2015
237	21 DE ABRIL DE 2015	"POR EL CUAL SE ORDENA DESBLOQUEAR BENEFICIARIOS DEL PROGRAMA COLOMBIA MAYOR DEL MUNICIPIO DE CALARCA QUINDIO"
238	21 DE ABRIL DE 2015	"POR EL CUAL SE ORDENA EL RETIRO DE ADULTOS MAYORES Y NOVEDADES DEL SUBSIDIO DEL PROGRAMA COLOMBIA MAYOR "CM"
239	21 DE ABRIL DE 2015	"POR MEDIO DE LA CUAL SE JUSTIFICA UNA CONTRATACION DIRECTA"
240	21 DE ABRIL DE 2015	"POR MEDIO DE LA CUAL SE JUSTIFICA UNA CONTRATACION DIRECTA"
241	22 DE ABRIL DE 2015	"POR EL CUAL SE AUTORIZA UN PAGO"
243	21 DE ABRIL DE 2015	"POR EL CUAL SE AUTORIZA EL PAGO DE UN ARRIENDAMIENTO DE AYUDA HUMANITARIA DE INMEDIATA PARA UNA FAMILIA VICTIMA DEL CONFLICTO ARMADO"
244	23 DE ABRIL DE	"POR MEDIO DE LA CUAL EL MUNICIPIO DE CALARCA

	<b>2015</b>	<b>LAMENTA UN SENSIBLE FALLECIMIENTO”</b>
--	-------------	---

<b>248</b>	<b>28 DE ABRIL DE 2015</b>	<b>“POR EL CUAL SE ADOPTA EL MECANISMO DE GIRO DIRECTO DE RECURSOS A LA ESE HOSPITAL LA MISERICORDIA DE CALARCA”</b>
<b>249</b>	<b>28 DE ABRIL DE 2015</b>	<b>POR LA CUAL SE ADOPTA EL MECANISMO DE GIRO DIRECTO DE RECURSOS A LA ESE HOSPITAL LA MISERICORDIA DE CALARCA”</b>
<b>250</b>	<b>28 DE ABRIL DE 2015</b>	<b>“POR MEDIO DE LA CUAL SE AUTORIZA DESEMBOLSO Y TRANSPLADO A FAVOR DE TRANS PORT TECH SOCIEDAD DE ECONOMIA MIXTA S.A.S”</b>
<b>252</b>	<b>28 DE ABRIL DE 2015</b>	<b>“POR LA CUAL SE DESIGNA SUPERVISOR DEL CONVENIO INTERADMINISTRATIVO DE COOPERATIVA N° 001 SUSCRITO ENTRE LA ALCALDIA DE CALARCA Y EL BANCO DE COMERCIO EXTERIOR DE COLOMBIA S.A – BANCOLDEX”</b>
<b>254</b>	<b>30 DE ABRIL DE 2015</b>	<b>“POR LA CUAL SE AUTORIZA UNA COMISION DE SERVICIO Y SE RECONOCEN UNOS VIATICOS Y GASTOS DE TRANSPORTE”</b>
<b>255</b>	<b>30 DE ABRIL DE 2015</b>	<b>“POR LA CUAL SE AUTORIZA UNA COMISION Y SE RECONOCE UNOS VIATICOS”</b>
<b>256</b>	<b>26 DE MAYO DE 2015</b>	<b>“POR MEDIO DE LA CUAL SE TRANSFIERE A TITULO DE SUBSIDIO DE VIVIENDA FAMILIAR MEJORADO CON CASA DE HABITACION EN ESPECIE (LOTE DE TERRENO Y OBRAS DE URBANISMO), CONFORME AL ARTICULO 95 DE LA LEY 388 DE 1997”</b>
<b>257</b>	<b>30 DE ABRIL DE 2015</b>	<b>“POR MEDIO DE LA CUAL SE ORDENA LA SUSPENSION DEL PROCESO DE LA ACEPTACION DE LA OFERTA DE LA INVITACION PUBLICA DE EMINIMA CUANTIA N° 013 DE 2015”</b>
<b>258</b>	<b>4 DE MAYO DE 2015</b>	<b>“POR MEDIO DEL CUAL SE DESIGNA INTERNA DEL REGIMEN SUBSIDIADO DEL MUNICIPIO DE CALARCA”</b>
<b>301</b>	<b>5 DE MAYO DE 2015</b>	<b>“POR LA CUAL SE CONCEDE UNA LICENCIA”</b>
<b>303</b>	<b>6 DE MAYO DE 2015</b>	<b>“POR EL CUAL SE CONCEDE UN PERMISO”</b>
<b>304</b>	<b>6 DE MAYO DE 2015</b>	<b>“POR EL CUAL SE AUTORIZA EL PAGO DE UN ARRENDAMIENTO DE AYUDA HUMANITARIA DE INMEDIATA PARA UNA FAMILIA VICTIMA DEL CONFLICTO ARMADO”</b>

305	8 DE MAYO DE 2015	“POR LA CUAL SE AUTORIZA UNA COMISION Y SE RECONOCEN UNOS VIATICOS”
306	11 DE MAYO DE 2015	“POR LA CUAL SE RECONOCE UNOS GASTOS Y SE ORDENA EL REINTEGRO DE LA CAJA MENOR DEL DESPACHO DEL ALCALDE MUNICIPAL DE CALARCA, QUINDIO”
308	12 DE MAYO DE 2015	“POR LA CUAL SE AUTORIZA UNA CONSIGNACION A LA C.R.Q POR CONCEPTO DE LA SOBRETASA AMBIENTAL”
309	12 DE MAYO DE 2015	“POR EL CUAL SE AUTORIZA EL PAGO DE TRANSPORTE PARA APOYO A LA MESA MUNICIPAL DE PARTICIPACION DE VICTIMAS DEL CONFLICTO ARMADO”
310	12 DE MAYO DE 2015	“POR EL CUAL SE AUTORIZA EL PAGO DE TRANSPORTE PARA APOYO A LOS INTEGRANTES DEL COMITÉ EJECUTIVO A LA MESA MUNICIPAL DE PARTICIPACION DE VICTIMAS DEL CONFLICTO ARMADO”
311	12 DE MAYO DE 2015	“POR EL CUAL SE CONCEDE UN PERMISO”
312	13 DE MAYO DE 2015	“POR MEDIO DE LA CUAL SE AUTORIZA UN PAGO DE LOS CONCEJALES”

313	13 DE MAYO DE 2015	“POR EL CUAL SE CONCEDE UN PERMISO”
315	14 DE MAYO DE 2015	“POR LA CUAL SE AUTORIZA UNA COMISION DE SERVICIO Y SE RECONOCEN UNOS VIATICOS Y GASTOS DE TRANSPORTE”
316	14 DE MAYO DE 2015	“POR EL CUAL SE AUTORIZA UN PAGO”
317	14 DE MAYO DE 2015	“POR MEDIO DE LA CUAL SE JUSTIFICA UNA CONTRATACION DIRECTA”
318	15 DE MAYO DE 2015	“POR MEDIO DE LA CUAL SE ORDENA LA DEVOLUCION DE UN DINERO CANCELADO”
319	15 DE MAYO DE 2015	“POR MEDIO DE LA CUAL SE AUTORIZA UN PAGO DE LOS CONSEJALES”
322	19 DE MAYO DE 2015	“POR MEDIO DE LA CUAL SE REALIZA LA TRANSFERENCIA”
323	19 DE MAYO DE 2015	“POR EL CUAL SE CONCEDE UN PERMISO”



325	19 DE MAYO DE 2015	“POR LA CUAL SE AUTORIZA UNA COMISION Y SE RECONOCEN UNOS VIATICOS”
327	20 DE MAYO DE 2015	“POR LA CUAL SE AUTORIZA UNA COMISION Y SE RECONOCEN UNOS VIATICOS Y GASTOS DE TRANSPORTE “
328	22 DE MAYO DE 2015	“POR MEDIO DE LA CUAL SE JUSTIFICA UNA CONTRATACION DIRECTA”
329	20 DE MAYO DE 2015	“POR MEDIO DE LA CUAL SE JUSTIFICA UNA CONTRATACION DIRECTA”
330	29 DE MAYO DE 2015	“POR MEDIO DE LA CUAL SE DA JUSTIFICACION A UN PROCESO DE CONTRATACION DIRECTA”
331	21 DE MAYO DE 2015	“POR MEDIO DE LA CUAL SE DA JUSTIFICACION A UN PROCESO DE CONTRATACION DIRECTA”
332	21 DE MAYO DE 2015	“POR EL CUAL SE AUTORIZA UN PAGO”
336	21 DE MAYO DE 2015	“POR MEDIO DEL CUAL SE CONCEDE UN REGISTRO URBANIZADOR PARA ENAJENACION DE BIENES INMUNES DESTINADOS A VIVIENDA”
338	22 DE MAYO DE 2015	“POR LA CUAL SE ADOPTA EL MECANISMO DE GIRO DIRECTO DE RECURSOS DE LA EPS HOSPITAL LA MISERICORDIA DE CALARCA”
339	22 DE MAYO DE 2015	“POR MEDIO DE LA CUAL SE AUTORIZA UN PAGO DE LOS CONSEJALES
341	25 DE MAYO	“POR LA CUAL SE AUTORIZA UNA COMISION DE SERVICIO Y SE RECONOCEN UNOS VIATICOS Y GASTOS DE TRANSPORTE”
342	25 DE MAYO DE 2015	“POR LA CUAL SE AUTORIZA UNA COMISION Y SE RECONOCEN UNOS VIATICOS”
344	25 DE MAYO DE 2015	“POR EL CUAL SE ORDENA EL RETIRO DE ADULTOS MAYORES Y NOVEDADES DEL SUBSIDIO DEL PROGRAMA COLOMBIA MAYOR “CM”
345	25 DE MAYO DE 2015	“POR LO CUAL SE ORDENA DESBLOQUEAR BENEFICIARIOS DEL PROGRAMA COLOMBIA MAYOR DEL MUNICIPIO DE CALARCA QUINDIO”

347	25 DE MAYO DE 2015	“POR EL CUAL SE AUTORIZA UN PAGO”
348	26 DE MAYO DE 2015	“POR EL CUAL SE AUTORIZA UN PAGO”
349	26 DE MAYO DE	“POR LA CUAL SE LEGALIZA UN SISTEMA GENERAL

	<b>2015</b>	<b>DE PARTICIPANTES –SGP- AGUA POTABLE Y SANEAMIENTO BASICO, SIN SITUACION DE FONDOS, PARA EL APOYO AL PROYECTO PLAN DEPARTAMENTAL DE AGUAS”</b>
<b>350</b>	<b>26 DE MAYO DE 2015</b>	<b>“POR EL CUAL SE CONCEDE UN PERMISO”</b>
<b>352</b>	<b>26 DE MAYO DE 2015</b>	<b>“POR EL CUAL SE AUTORIZA UN PAGO”</b>
<b>353</b>	<b>26 DE MAYO DE 2015</b>	<b>“POR LA CUAL SE CONCEDE Y AUTORIZA EL PAGO DE UNAS PRESTACIONES SOCIALES, CESANTIAS E INTERESES A LAS CESANTIAS A UN EXFUNCIONARIO DEL MUNICIPIO”</b>
<b>354</b>	<b>28 DE MAYO DE 2015</b>	<b>“POR EL CUAL SE CONCEDE UN PERMISO”</b>
<b>355</b>	<b>28 DE MAYO DE 2015</b>	<b>“POR EL CUAL SE CONCEDE UN PERMISO”</b>
<b>356</b>	<b>28 DE MAYO DE 2015</b>	<b>“POR EL CUAL SE CONCEDE UN PERMISO”</b>
<b>357</b>	<b>28 DE MAYO DE 2015</b>	<b>“POR LA CUAL SE REALIZA LA JUSTIFICACION DEL PROCESO DE CONTRATACION DIRECTA PARA LA CELEBRACION DE UN CONTRATO DE SUMINISTRO”</b>
<b>358</b>	<b>29 DE MAYO DE 2015</b>	<b>“POR LA CUAL SE AUTORIZA UNA COMISION Y SE RECONOCEN UNOS VIATICOS”</b>
<b>359</b>	<b>29 DE MAYO DE 2015</b>	<b>“POR MEDIO DE LA CUAL SE AUTORIZA UN PAGO DE LOS CONCEJALES”</b>
<b>361</b>	<b>26 DE MAYO DE 2015</b>	<b>“POR MEDIO DE LA CUAL SE ACLARA LAS RESOLUCIONES NUMERO 554 DEL 29 DE AGOSTO DE 2014 Y LA 087 DEL 17 DE FEBRERO DE 2015” DONDE SE TRANSFIERE A TITULO DE SUBSIDIO FAMILIAR DE VIVIENDA EN ESPECIE (TERRENO Y OBRAS URBANISMO), CONFORME AL ARTICULO 95 DE LA LEY 388 DE 1997”</b>
<b>362</b>	<b>26 DE MAYO DE 2015</b>	<b>“POR MEDIO DEL CUAL SE ACLARA LAS RESOLUCIONES NUMERO 544 DEL 29 DE AGOSTO DE 2014 Y LA 078 DEL 17 DE FEBRERO DE 2015 “DONDE SE TRANFIERE A TITULO DE SUBSIDIO FAMILIAR DE VIVIENDA EN ESPECIE (TERRENO Y OBRAS URBANISMO), CONFORME AL ARTICULO 95 DE LA LEY 388 DE 1997”</b>
<b>363</b>	<b>26 DE MAYO DE 2015</b>	<b>“POR MEDIO DEL CUAL SE ACLARA LAS RESOLUCIONES NUMERO 543 DEL 29 DE AGOSTO DE 2014 Y LA 079 DEL 17 DE FEBRERO DE 2015 “ DONDE SE TRANSIERE A TITULO DE SUBSIDIO FAMILIAR DE VIVIENDA EN ESPECIE (TERRENO Y OBRAS</b>

		URBANISMO), CONFORME AL ARTICULO 95 DE LA LEY 388 DE 1997”
364	26 DE MAYO DE 2015	“POR MEDIO DEL CUAL SE ACLARA LAS RESOLUCIONES NUMERO 557 DEL 29 DE AGOSTO DE 2014 Y LA 090 DEL 17
365	26 DE MAYO DE 2015	“POR MEDIO DE LA CUAL SE ACLARA LAS RESOLUCIONES NUMERO 553 DEL 29 DE AGOSTO DE 2014 Y LA 086 DEL 17 DE FEBRERO DE 2015 “DONDE SE TRANSFIERE A TITULO DE SUBSIDIO FAMILIAR DE VIVIENDA EN ESPECIE (TERRENO Y OBRAS URBANISMO), CONFORME AL ARTICULO 95 DE LE LEY 388 DE 1997”

366	26 DE MAYO DE 2015	“POR MEDIO DE LA CUAL SE ACLARA LAS RESOLUCIONES NUMERO 552 DEL 29 DE AGOSTO DE 2014 Y LA 077 DEL 17 DE FEBRERO DE 2015 “DONDE SE TRANSFIERE A TITULO DE SUBSIDIO FAMILIAR DE VIVIENDA EN ESPECIE (TERRENO Y OBRAS URBANISMO), CONFORME AL ARTICULO 95 DE LA LEY 388 DE 1997
367	26 DE MAYO DE 2015	“POR MEDIO DEL CUAL SE ACLARA LAS RESOLUCIONES NUMERO 550 DEL 29 DE AGOSTO DE 2014 Y LA 076 DEL 17 DE FEBRERO DE 2015” DONDE SE TRANFIERE A TITULO DE SUBSIDIO FAMILIAR DE VIVIENDA EN ESPECIE (TERRENO Y OBRAS URBANISMO), CONFORME AL ARTICULO 95 DE LA LEY 388 DE 1997”
368	26 DE MAYO DE 2015	“POR MEDIO DEL CUAL SE ACLARA LAS RESOLUCIONES NUMERO 549 DEL 29 DE AGOSTO DE 2014 Y LA 084 DEL 17 DE FEBRERO DE 2015 “ DONDE SE TRANFIERE A TITULO DE SUBSIDIO FAMILIAR DE VIVIENDA EN ESPECIE
369	26 DE MAYO DE 2015	“POR MEDIO DEL CUAL SE ACLARA LAS RESOLUCIONES NUMERO 548 DEL 29 DE AGOSTO DE 2014 Y LA 083 DEL 17 DE FEBRERO DE 2015 “ DONDE SE TRASNFIERE A TITULO SE SUBSIDIO FAMILIAR DE VIVIENDA EN ESPECIE ( TERRENO Y OBRAS URBANISMO), CONFORME AL ARTICULO 95 DE LA LEY 388 DE 1997”
370	26 DE MAYO DE 2015	“POR MEDIO DEL CUAL SE ACLARA LAS RESOLUCIONES NUMERO 547 DEL 29 DE AGOSTO DE 2014 Y LA 082 DEL 17 DE FEBRERO DE 2015 “DONDE SE TRANSFIERE A TITULO DE SUBSIDIO FAMILIAR DE VIVIENDA EN ESPECIE ( TERRENO Y OBRAS URBANISMO) , CONFORME AL ARTICULO 95 DE LA LEY 388 DE 1997”

371	26 DE MAYO DE 2015	“POR MEDIO DEL CUAL SE ACLARA LAS RESOLUCIONES NUMERO 546 DEL 29 DE AGOSTO DE 2014 Y LA 081 DEL 17 DE FEBRERO DE 2015 “DONDE SE TRANSFIERE A TITULO DE SUBSIDIO FAMILIAR DE VIVIENDA EN ESPECIE (TERRENO Y OBRAS URBANISMO), CONFORME AL ARTICULO 95 DE LA LEY 388 DE 1997”
372	26 DE MAYO DE 2015	“POR MEDIO DEL CUAL SE ACLARA LAS RESOLUCIONES NUMERO 545 DEL 29 DE AGOSTO DE 2014 Y LA 080 DEL 17 DE FEBRERO DE 2015 “DONDE SE TRANSFIERE A TITULO DE SUBSIDIO FAMILIAR DE VIVIENDA EN ESPECIE ( TERRENO Y OBRAS URBANISMO) , CONFORME AL ARTICULO 95 DE LA LEY 388 DE 1997”
373	26 DE MAYO DE 2015	“POR MEDIO DEL CUAL SE ACLARA LAS RESOLUCIONES NUMERO 556 DEL 29 DE AGOSTO DE 2014 Y LA 089 DEL 17 DE FEBRERO DE 2015 “DONDE SE TRANSFIERE A TITULO DE SUBSIDIO FAMILIAR DE VIVIENDA EN ESPECIE (TERRENO Y OBRAS DE URBANISMO), CONFORME AL ARTICULO 95 DE LA LEY 388 DE 1997”
374	26 DE MAYO DE 2015	“POR MEDIO DEL CUAL SE ACLARA LAS RESOLUCIONES NUMERO 555 DEL 29 DE AGOSTO DE 2014 Y LA 088 DEL 17 DE FEBRERO DE 2015 “DONDE SE TRANSFIERE A TITULO DE SUBSIDIO FAMILIAR DE VIVIENDA EN ESPECIE (TERRENO Y OBRAS URBANISMO), CONFORME AL ARTICULO 95 DE LA LEY 388 DE 1997”
375	26 DE MAYO DE 2015	“POR MEDIO DEL CUAL SE ACLARA LAS RESOLUCIONES NUMERO 551 DEL 29 DE AGOSTO DE 2014 Y LA 085 DEL 17 DE FEBRERO DE 2015 “DONDE SE TRANSFIERE A TITULO DE SUBSIDIO FAMILIAR DE VIVIENDA EN ESPECIE (TERRENO Y OBRAS URBANISMO), CONFORME AL ARTICULO 95 DE LA LEY 388 DE 1997”

376	26 DE MAYO DE 2015	“POR MEDIO DE LA CUAL SE ADJUDICA UN PROCESO DE LICITACION”
377	1 DE JUNIO DE 2015	“POR EL CUAL SE AUTORIZA UN PAGO DE UN ARRENDAMIENTO DE AYUDA HUMANITARIA DE INMEDIATA PARA UNA FAMILIA VICTIMA DEL CONFLICTO ARMADO”
378	1 DE JUNIO DE 2015	“POR EL CUAL SE AUTORIZA UN PAGO”
379	1 DE JUNIO DE	“POR MEDIO DE LA CUAL SE AUTORIZA UN PAGO DE

	2015	LOS CONSEJALES
381	2 DE JUNIO DE 2015	"POR EL CUAL SE AUTORIZA UN PAGO"
383	2 DE JUNIO DE 2015	"POR EL CUAL SE AUTORIZA UN PAGO"
384	2 DE JUNIO DE 2015	"POR EL CUAL SE AUTORIZA UN PAGO"
385	2 DE JUNIO DE 2015	"POR EL CUAL SE AUTORIZA UN PAGO"
386	3 DE JUNIO DE 2015	"POR EL CUAL SE AUTORIZA UN PAGO SIN SITUACION DE FONDOS DE LOS RECURSOS DEL SISTEMA GENERAL PARTICIPACIONES DE CONFORMIDA CON EL CONPES SOCIAL 180 DEL 09 DE ABRIL DE 2015 Y LA RESOLUCION 04828 DE 2015, EXPEDIDA POR EL MINISTERIO DE EDUCACION NACIONAL"
387	4 DE JUNIO DE 2015	"POR LA CUAL SE CONCEDE UNA LICENCIA"
388	4 DE JUNIO DE 2015	"POR EL CUAL SE CONCEDE UN PERMISO"
389	5 DE JUNIO DE 2015	"POR EL CUAL SE AUTORIZA UN PAGO"
390	5 DE JUNIO DE 2015	"POR EL CUAL SE AUTORIZA UN PAGO DE UN ARRENDAMIENTO DE AYUDA HUMANITARIA DE INMEDIATA PARA UNA FAMILIA VICTIMA DEL CONFLICTO ARMADO"
391	5 DE JUNIO DE 2015	"POR EL CUAL SE AUTORIZA UN PAGO DE UN ARRENDAMIENTO DE AYUDA HUMANITARIA DE INMEDIATA PARA UNA VICTIMA DEL CONFLICTO ARMADO"
392	5 DE JUNIO DE 2015	"POR MEDIO DE LA CUAL LA ALCALDIA DE CALARCA SE ASOCIA A UNA CELEBRACION ANIVERSARIA"
393	5 DE JUNIO DE 2015	"POR EL CUAL SE AUTORIZA UNA TRANSFERENCIA"
394	5 DE JUNIO DE 2015	"POR MEDIO DE LA CUAL SE AUTORIZA UNA CONSIGNACION"
395	5 DE JUNIO DE 2015	"POR MEDIO DE LA CUAL SE AUTORIZA UNA CONSIGNACION"
396	5 DE JUNIO DE 2015	"POR LA CUAL SE AUTORIZA UN PAGO AL FONDO DE EMPLEADOS AL SERVICIO DEL DEPARTAMENTO DEL QUINDIO (FEDEPTAL)"

398	9 DE JUNIO DE 2015	"POR MEDIO DE LA CUAL SE DA JUSTIFICACION A UN PROCESO DE CONTRATACION DIRECTA"
399	9 DE JUNIO DE 2015	"POR MEDIO DE LA CUAL SE DA JUSTIFICACION A UN PROCESO DE CONTRATACION DIRECTA"

400	9 DE JUNIO DE 2015	"POR MEDIO DE LA CUAL SE DA JUSTIFICACION A UN PROCESO DE CONTRATACION DIRECTA"
401	9 DE JUNIO DE 2015	"POR EL CUAL SE CONCEDE UN PERMISO"
403	29 DE MAYO DE 2015	"POR MEDIO DE LA CUAL SE DA JUSTIFICACION A UN PROCESO DE CONTRATACION DIRECTA"
406	10 DE JUNIO DE 2015	"POR EL CUAL SE CONCEDE UN PERMISO"
407	10 DE JUNIO DE 2015	"POR EL CUAL SE AUTORIZA UN PAGO"
408	10 DE JUNIO DE 2015	"POR MEDIO DE LA CUAL SE DA JUSTIFICACION A UN PROCESO DE CONTRATACION DIRECTA"
409	10 DE JUNIO DE 2015	"POR MEDIO DE LA CUAL SE TRANSFIERE A TITULO DE SUBSIDIO DE VIVIENDA FAMILIAR MEJORADO CON CASA DE HABITACION EN ESPECIE (LOTE DE TERRENO Y OBRAS DE URBANISMO), CONFORME AL ARTICULO 95 DE LA LEY 388 DE 1997"
410	10 DE JUNIO DE 2015	"POR MEDIO DE LA CUAL SE TRANSFIERE A TITULO DE SUBSIDIO DE VIVIENDA FAMILIAR MEJORADO CON CASA DE HABITACION EN ESPECIE (LOTE DE TERRENO Y OBRAS DE URBANISMO), CONFORME AL ARTICULO 95 DE LA LEY 388 DE 1997"
411	10 DE JUNIO DE 2015	"POR MEDIO DE LA CUAL SE TRANSFIERE A TITULO DE SUBSIDIO DE VIVIENDA FAMILIAR MEJORANDO CON CASA DE HABITACION EN ESPECIE LOTE DE TERRENO Y OBRAS DE URBANISMO ), CONFORME AL ARTICULO 95 DE LA LEY 388 DE 1997"
412	10 DE JUNIO DE 2015	"POR MEDIO DE LA CUAL SE TRANSFIERE A TITULO DE SUBSIDIO DE VIVIENDA FAMILIAR MEJORADO CON CASA DE HABITACION EN ESPECIE (LOTE DE TERRENO Y OBRAS DE URBANISMO), CONFORME AL ARTICULO 95 DE LA LEY 388 DE 1997"
413	10 DE JUNIO DE 2015	POR MEDIO DE LA CUAL SE TRANSFIERE A TITULO DE SUBSIDIO DE VIVIENDA FAMILIAR MEJORADO CON CASA DE HABITACION EN ESPECIE (LOTE DE TERRENO Y OBRAS DE URBANISMO), CONFORME AL ARTICULO 95 DE LA LEY 388 DE 1997"

414	10 DE JUNIO DE 2015	POR MEDIO DE LA CUAL SE TRANSFIERE A TITULO DE SUBSIDIO DE VIVIENDA FAMILIAR MEJORADO CON CASA DE HABITACION EN ESPECIE (LOTE DE TERRENO Y OBRAS DE URBANISMO), CONFORME AL ARTICULO 95 DE LA LEY 388 DE 1997”
416	10 DE JUNIO DE 2015	“POR MEDIO DE LA CUAL SE TRANSFIERE A TITULO DE SUBSIDIO DE VIVIENDA FAMILIAR MEJORADO CON CASA DE HABITACION EN ESPECIE (LOTE DE TERRENO Y OBRAS DE URBANISMO), CONFORME AL ARTICULO 95 DE LA LEY 388 DE 1997”
417	10 DE JUNIO DE 2015	“POR MEDIO DE LA CUAL SE TRANSFIERE A TITULO DE SUBSIDIO DE VIVIENDA FAMILIAR MEJORADO CON CASA DE HABITACION EN ESPECIE (LOTE DE TERRENO Y OBRAS DE URBANISMO), CONFORME AL ARTICULO 95 DE LA LEY 388 DE 1997”
418	10 DE JUNIO DE 2015	“POR MEDIO DE LA CUAL SE TRANSFIERE A TITULO DE SUBSIDIO DE VIVIENDA FAMILIAR MEJORADO CON CASA DE HABITACION EN ESPECIE (LOTE DE TERRENO Y OBRAS DE URBANISMO), CONFORME AL ARTICULO 95 DE LA LEY 388 DE 1997”

419	10 DE JUNIO DE 2015	“POR MEDIO DE LA CUAL SE TRANSFIERE A TITULO DE SUBSIDIO DE VIVIENDA FAMILIAR MEJORADO CON CASA DE HABITACION EN ESPECIE (LOTE DE TERRENO Y OBRAS DE URBANISMO), CONFORME AL ARTICULO 95 DE LA LEY 388 DE 1997”
420	10 DE JUNIO DE 2015	“POR MEDIO DE LA CUAL SE TRANSFIERE A TITULO DE SUBSIDIO DE VIVIENDA FAMILIAR MEJORADO CON CASA DE HABITACION EN ESPECIE (LOTE DE TERRENO Y OBRAS DE URBANISMO), CONFORME AL ARTICULO 95 DE LA LEY 388 DE 1997”
421	10 DE JUNIO DE 2015	“POR MEDIO DE LA CUAL SE TRANSFIERE A TITULO DE SUBSIDIO DE VIVIENDA FAMILIAR MEJORADO CON CASA DE HABITACION EN ESPECIE (LOTE DE TERRENO Y OBRAS DE URBANISMO), CONFORME AL ARTICULO 95 DE LA LEY 388 DE 1997”
422	10 DE JUNIO DE 2015	“POR MEDIO DE LA CUAL SE TRANSFIERE A TITULO DE SUBSIDIO DE VIVIENDA FAMILIAR MEJORADO CON CASA DE HABITACION EN ESPECIE (LOTE DE TERRENO Y OBRAS DE URBANISMO), CONFORME AL ARTICULO 95 DE LA LEY 388 DE 1997”
423	10 DE JUNIO DE 2015	“POR MEDIO DE LA CUAL SE TRANSFIERE A TITULO DE SUBSIDIO DE VIVIENDA FAMILIAR MEJORADO CON CASA DE HABITACION EN ESPECIE (LOTE DE

		<b>TERRENO Y OBRAS DE URBANISMO), CONFORME AL ARTICULO 95 DE LA LEY 388 DE 1997”</b>
<b>424</b>	<b>10 DE JUNIO DE 2015</b>	<b>“POR MEDIO DE LA CUAL SE TRANSFIERE A TITULO DE SUBSIDIO DE VIVIENDA FAMILIAR MEJORADO CON CASA DE HABITACION EN ESPECIE (LOTE DE TERRENO Y OBRAS DE URBANISMO), CONFORME AL ARTICULO 95 DE LA LEY 388 DE 1997”</b>
<b>425</b>	<b>10 DE JUNIO DE 2015</b>	<b>“POR MEDIO DE LA CUAL SE TRANSFIERE A TITULO DE SUBSIDIO DE VIVIENDA FAMILIAR MEJORADO CON CASA DE HABITACION EN ESPECIE (LOTE DE TERRENO Y OBRAS DE URBANISMO), CONFORME AL ARTICULO 95 DE LA LEY 388 DE 1997”</b>
<b>426</b>	<b>10 DE JUNIO DE 2015</b>	<b>“POR MEDIO DE LA CUAL SE TRANSFIERE A TITULO DE SUBSIDIO DE VIVIENDA FAMILIAR MEJORADO CON CASA DE HABITACION EN ESPECIE (LOTE DE TERRENO Y OBRAS DE URBANISMO), CONFORME AL ARTICULO 95 DE LA LEY 388 DE 1997”</b>
<b>427</b>	<b>10 DE JUNIO DE 2015</b>	<b>“POR MEDIO DE LA CUAL SE TRANSFIERE A TITULO DE SUBSIDIO DE VIVIENDA FAMILIAR MEJORADO CON CASA DE HABITACION EN ESPECIE (LOTE DE TERRENO Y OBRAS DE URBANISMO), CONFORME AL ARTICULO 95 DE LA LEY 388 DE 1997”</b>
<b>428</b>	<b>10 DE JUNIO DE 2015</b>	<b>“POR MEDIO DE LA CUAL SE TRANSFIERE A TITULO DE SUBSIDIO DE VIVIENDA FAMILIAR MEJORADO CON CASA DE HABITACION EN ESPECIE (LOTE DE TERRENO Y OBRAS DE URBANISMO), CONFORME AL ARTICULO 95 DE LA LEY 388 DE 1997”</b>
<b>430</b>	<b>10 DE JUNIO DE 2015</b>	<b>“POR MEDIO DE LA CUAL SE TRANSFIERE A TITULO DE SUBSIDIO DE VIVIENDA FAMILIAR MEJORADO CON CASA DE HABITACION EN ESPECIE (LOTE DE TERRENO Y OBRAS DE URBANISMO), CONFORME AL ARTICULO 95 DE LA LEY 388 DE 1997”</b>
<b>432</b>	<b>10 DE JUNIO DE 2015</b>	<b>“POR MEDIO DE LA CUAL SE TRANSFIERE A TITULO DE SUBSIDIO DE VIVIENDA FAMILIAR MEJORADO CON CASA DE HABITACION EN ESPECIE (LOTE DE TERRENO Y OBRAS DE URBANISMO), CONFORME AL ARTICULO 95 DE LA LEY 388 DE 1997”</b>
<b>433</b>	<b>10 DE JUNIO DE 2015</b>	<b>“POR MEDIO DE LA CUAL SE TRANSFIERE A TITULO DE SUBSIDIO DE VIVIENDA FAMILIAR MEJORADO CON CASA DE HABITACION EN ESPECIE (LOTE DE TERRENO Y OBRAS DE URBANISMO), CONFORME AL ARTICULO 95 DE LA LEY 388 DE 1997”</b>



434	10 DE JUNIO DE 2015	“POR MEDIO DE LA CUAL SE TRANSFIERE A TITULO DE SUBSIDIO DE VIVIENDA FAMILIAR MEJORADO CON CASA DE HABITACION EN ESPECIE (LOTE DE TERRENO Y OBRAS DE URBANISMO), CONFORME AL ARTICULO 95 DE LA LEY 388 DE 1997”
437	11 DE JUNIO DE 2015	“POR EL CUAL SE CONCEDE UN PERMISO”
438	11 DE JUNIO DE 2015	“POR LA CUAL SE AUTORIZA UN PAGO DE UN ARRENDAMIENTO DE AYUDA HUMANITARIA DE INMEDIATA PARA UNA FAMILIA VICTIMA DEL CONFLICTO ARMADO”
439	11 DE JUNIO DE 2015	“POR EL CUAL SE AUTORIZA UN PAGO DE UN ARRENDAMIENTO DE AYUDA HUMANITARIA DE INMEDIATA PARA UNA FAMILIA VICTIMA DEL CONFLICTO ARMADO”
443	12 DE JUNIO DE 2015	“POR EL CUAL SE AUTORIZA UN PAGO”
444	12 DE JUNIO DE 2015	“POR MEDIO DEL CUAL SE AUTORIZA DESENBOLSO Y TRANSPLADO A FAVOR DE TRANS PORT TECH SOCIEDAD DE ECONOMIA MIXTA S.A.S”
446	12 DE JUNIO DE 2015	“POR EL CUAL SE AUTORIZA EL PAGO DE TRANSPORTE E ENSERES PARA APOYO A FAMILIA DESPLAZADA”
447	16 DE JUNIO DE 2015	“POR LA CUAL SE AUTORIZO UN PAGO SIN SITUACION DE FONDOS DE LOS RECURSOS DEL SISTEMA GENERAL PARTICIPACIONES DE CONFORMIDAD CIN EL CONPES SOCIAL 180 DEL 09 DE ABRIL DE 2015 Y LA RESOLUCION 07893 DE 2015, EXPEDIDA POR EL MINISTERIO DE EDUCACION NACIONAL”
448	16 DE JUNIO DE 2015	“POR LA CUAL SE AUTORIZA UN PAGO CONCERNIENTE A UN SUBSIDIO DE EDUCACION”
449	16 DE JUNIO DE 2015	“POR EL CUALSE AUTORIZA UN PAGO”
450	17 DE JUNIO DE 2015	“POR EL CUAL SE CONCEDE UN PERMISO”
452	17 DE JUNIO DE 2015	“POR EL CUAL SE AUTORIZA UN PAGO”
453	17 DE JUNIO DE 2015	“POR LA CUAL SE AUTORIZA UNA COMISION Y SE RECONOCEN UNOS VIATICOS”
454	18 DE JUNIO DE 2015	“POR LA CUAL SE ADOPTA EL MECANISMO DE GIRO DIRECTO DE RECURSOS A LA ESE HOSPITAL LA MISERICORDIA DE CALARCA”

455	18 DE JUNIO DE 2015	“POR LA CUAL SE ADOPTA EL MECANISMO DE GIRO DIRECTO DE RECURSOS A LA ESE HOSPITAL LA MISERICORDIA DE CALARCA”
456	18 DE JUNIO DE 2015	“POR MEDIO DE LA CUAL SE AUTORIZA UNA CONSIGNACION”
457	18 DE JUNIO DE 2015	“POR EL CUAL SE AUTORIZA UN PAGO DE ARRENDAMIENTO DE AYUDA HUMANITARIA DE INMEDIATA PARA UNA FAMILIA VICTIMA DEL CONFLICTO ARMADO”
458	18 DE JUNIO DE 2015	“POR MEDIO DE LA CUAL SE AUTORIZA UNA CONSIGNACION”
459	18 DE JUNIO DE 2015	“POR LA CUAL SE MODIFICA DE MANERA PROVISIONAL LA JORNADA LABORAL Y DE ATENCION AL PUBLICO EN LAS DEPENDENCIAS DE LA ADMINISTRACION MUNICIPAL DE CALARCA QUINDIO”

460	18 DE JUNIO DE 2015	“POR EL CUAL SE CONCEDE UN PERMISO”
461	18 DE JUNIO DE 2015	“POR EL CUAL SE PAGA UNA CUOTA PARTE PENSIONAL”
463	19 DE JUNIO DE 2015	“POR EL CUAL SE ORDENA DESBLOQUEAR BENEFICIARIOS DEL PROGRAMA COLOMBIA MAYOR DEL MUNICIPIO DE CALARCA QUINDIO”
464	19 DE JUNIO DE 2015	“POR EL CUAL SE ORDENA EL RETIRO DE ADULTOS MAYORES Y NOVEDADES DEL SUBSIDIO DEL PROGRAMA COLOMBIA MAYOR “CM”
465	18 DE JUNIO DE 2015	“POR LA CUAL SE AUTORIZA UN PAGO A LA COORPORACION PHOENIX FILMS
466	18 DE JUNIO DE 2015	“POR EL CUAL SE AUTORIZA UN PAGO”
469	19 DE JUNIO DE 2015	“POR MEDIO DE LA CUAL SE TRANSFIERE A TITULO DE SUBSIDIO DE VIVIENDA FAMILIAR MEJORADO CON CASA DE HABITACION EN ESPECIE (LOTE DE TERRENO Y OBRAS DE URBANISMO), CONFORME AL ARTICULO 95 DE LA LEY 388 DE 1997”

470	19 DE JUNIO DE 2015	“POR MEDIO DE LA CUAL SE TRANFIERE A TITULO DE SUBSIDIO DE VIVIENDA FAMILIAR MEJORADO CON CASA DE HABITACION EN ESPECIE (LOTE DE TERRENO Y OBRAS DE URBANISMO), CONFORME AL ARTICULO 95 DE LA LEY 388 DE 1997
473	19 DE JUNIO DE 2015	“POR MEDIO DE LA CUAL SE TRANFIERE A TITULO DE SUBSIDIO DE VIVIENDA FAMILIAR MEJORADO CON CASA DE HABITACION EN ESPECIE (LOTE DE TERRENO Y OBRAS DE URBANISMO), CONFORME AL ARTICULO 95 DE LA LEY 388 DE 1997”
477	19 DE JUNIO DE 2015	“POR MEDIO DE LA CUAL SE TRANFIERE A TITULO DE SUBSIDIO DE VIVIENDA FAMILIAR MEJORADO CON CASA DE HABITACION EN ESPECIE (LOTE DE TERRENO Y OBRAS DE URBANISMO), CONFORME AL ARTICULO 95 DE LA LEY 388 DE 1997”
478	19 DE JUNIO DE 2015	“POR MEDIO DE LA CUAL SE TRANFIERE A TITULO DE SUBSIDIO DE VIVIENDA FAMILIAR MEJORADO CON CASA DE HABITACION EN ESPECIE (LOTE DE TERRENO Y OBRAS DE URBANISMO), CONFORME AL ARTICULO 95 DE LA LEY 388 DE 1997”
479	19 DE JUNIO DE 2015	“POR MEDIO DE LA CUAL SE TRANFIERE A TITULO DE SUBSIDIO DE VIVIENDA FAMILIAR MEJORADO CON CASA DE HABITACION EN ESPECIE (LOTE DE TERRENO Y OBRAS DE URBANISMO), CONFORME AL ARTICULO 95 DE LA LEY 388 DE 1997”
481	19 DE JUNIO DE 2015	“POR MEDIO DE LA CUAL SE TRANFIERE A TITULO DE SUBSIDIO DE VIVIENDA FAMILIAR MEJORADO CON CASA DE HABITACION EN ESPECIE (LOTE DE TERRENO Y OBRAS DE URBANISMO), CONFORME AL ARTICULO 95 DE LA LEY 388 DE 1997”
482	19 DE JUNIO DE 2015	“POR MEDIO DE LA CUAL SE TRANFIERE A TITULO DE SUBSIDIO DE VIVIENDA FAMILIAR MEJORADO CON CASA DE HABITACION EN ESPECIE (LOTE DE TERRENO Y OBRAS DE URBANISMO), CONFORME AL ARTICULO 95 DE LA LEY 388 DE 1997”
484	19 DE JUNIO DE 2015	“POR MEDIO DE LA CUAL SE TRANFIERE A TITULO DE SUBSIDIO DE VIVIENDA FAMILIAR MEJORADO CON CASA DE HABITACION EN ESPECIE (LOTE DE TERRENO Y OBRAS DE URBANISMO), CONFORME AL ARTICULO 95 DE LA LEY 388 DE 1997”

485	19 DE JUNIO DE 2015	“POR MEDIO DE LA CUAL SE TRANFIERE A TITULO DE SUBSIDIO DE VIVIENDA FAMILIAR MEJORADO CON CASA DE HABITACION EN ESPECIE (LOTE DE TERRENO Y OBRAS DE URBANISMO), CONFORME AL ARTICULO 95 DE LA LEY 388 DE 1997”
486	19 DE JUNIO DE 2015	“POR MEDIO DE LA CUAL SE TRANFIERE A TITULO DE SUBSIDIO DE VIVIENDA FAMILIAR MEJORADO CON CASA DE HABITACION EN ESPECIE (LOTE DE TERRENO Y OBRAS DE URBANISMO), CONFORME AL ARTICULO 95 DE LA LEY 388 DE 1997”
488	19 DE JUNIO DE 2015	“POR MEDIO DE LA CUAL SE TRANFIERE A TITULO DE SUBSIDIO DE VIVIENDA FAMILIAR MEJORADO CON CASA DE HABITACION EN ESPECIE (LOTE DE TERRENO Y OBRAS DE URBANISMO), CONFORME AL ARTICULO 95 DE LA LEY 388 DE 1997”
494	19 DE JUNIO DE 2015	“POR LA CUAL SE AUTORIZA UN PAGO A LA ASOCIACION DE TEATRO HUELLAS”
495	19 DE JUNIO DE 2015	POR LA CUAL SE AUTORIZA UN PAGO A LA CORPORACION MUSICAL PALOSANTO”
496	19 DE JUNIO DE 2015	“POR LA CUAL SE AUTORIZA UN PAGO A LA ASOCIACION CULTURAL SON MADERAS”
497	19 DE JUNIO DE 2015	“POR EL CUAL SE AUTORIZA UN PAGO A JUAN DIEGO MAZUERA CORTES”
498	19 DE JUNIO DE 2015	“POR EL CUAL SE AUTORIZA UN PAGO DE ARTISTAS FABIO GARCIA GIRALDO Y BAUDILIO CASTILLO CORTES”
499	19 DE JUNIO DE 2015	“POR EL CUAL SE AUTORIZA UN PAGO DE ARTISTAS FABIO GARCIA GIRALDO Y BAUDILIO CASTILLO CORTES”
500	19 DE JUNIO DE 2015	“POR EL CUAL SE AUTORIZA UN PAGO A JOSE ALEXANDER LOPEZ HURTADO”
501	22 DE JUNIO DE 2015	“POR LA CUAL SE LEGALIZA UN SISTEMA GENERAL DE PARTICIPANTES –SGP-AGUA POTABLE Y SANEAMIENTO BASICO, SIN SITUACION DE FONDOS, PARA EL APOYO A EL PROYECTO PLAN DEPARTAMENTAL DE AGUAS”
502	22 DE JUNIO DE 2015	“POR LA CUAL SE RECONOCE Y AUTORIZA EL PAGO DE UNAS PRESTACIONES SOCIALES, CESANTIAS E INTERESES A LAS CESANTIAS A UN EXFUNCIONARIO DEL MUNICIPIO”
503	22 DE JUNIO DE	

	<b>2015</b>	
<b>504</b>	<b>23 DE JUNIO DE 2015</b>	<b>“POR MEDIO DE LA CUAL SE AUTORIZA UN INCENTIVO ECONOMICO”</b>
<b>505</b>	<b>23 DE JUNIO DE 2015</b>	<b>“POR MEDIO DE LA CUAL SE AUTORIZA UN PAGO DE LOS CONCEJALES”</b>
<b>506</b>	<b>23 DE JUNIO DE 2015</b>	<b>“POR EL CUAL SE AUTORIZA UN PAGO”</b>
<b>507</b>	<b>23 DE JUNIO DE 2015</b>	<b>“POR MEDIO DE LA CUAL SE DA JUSTIFICACION A UN PROCESO DE CONTRATACION DIRECTA”</b>
<b>509</b>	<b>24 DE JUNIO DE 2015</b>	<b>“POR MEDIO DE LA CUAL SE DA JUSTIFICACION PARA SUSCRIBIR UN CONVENIO DE ASOCIACION POR CONTRATACION DIRECTA”</b>
<b>510</b>	<b>24 DE JUNIO DE 2015</b>	<b>“POR MEDIO DE LA CUAL SE DA JUSTIFICACION PARA SUSCRIBIR UN CONVENIO DE ASOCIACION POR CONTRATACION DIRECTA”</b>
<b>511</b>	<b>24 DE JUNIO DE 2015</b>	<b>“POR MEDIO DE LA CUAL SE DA JUSTIFICACION PARA SUSCRIBIR UN CONVENIO DE ASOCIACION POR CONTRATACION DIRECTA”</b>

<b>512</b>	<b>24 DE JUNIO DE 2015</b>	<b>“POR MEDIO DE LA CUAL SE DA JUSTIFICACION PARA SUSCRIBIR UN CONVENIO DE ASOCIACION POR CONTRATACION DIRECTA”</b>
<b>513</b>	<b>24 DE JUNIO DE 2015</b>	<b>“POR MEDIO DE LA CUAL SE DA JUSTIFICACION PARA SUSCRIBIR UN CONVENIO DE ASOCIACION POR CONTRATACION DIRECTA”</b>
<b>514</b>	<b>24 DE JUNIO DE 2015</b>	<b>“POR MEDIO DE LA CUAL SE DA JUSTIFICACION PARA SUSCRIBIR UN CONVENIO DE ASOCIACION POR CONTRATACION DIRECTA”</b>
<b>515</b>	<b>24 DE JUNIO DE 2015</b>	<b>“POR MEDIO DE LA CUAL SE DA JUSTIFICACION PARA SUSCRIBIR UN CONVENIO DE ASOCIACION POR CONTRATACION DIRECTA”</b>
<b>516</b>	<b>24 DE JUNIO DE 2015</b>	<b>“POR EL CUAL SE CONCEDE UN PERMISO”</b>
<b>521</b>	<b>24 DE JUNIO DE 2015</b>	<b>“POR MEDIO DE LA CUAL SE DA JUSTIFICACION A UN PROCESO DE CONTRATACION DIRECTA”</b>

522	24 DE JUNIO DE 2015	“POR MEDIO DE LA CUAL SE JUSTIFICA LA CELEBRACION DE UN CONTRATO APLICANDO LA MODALIDAD DE CONTRATACION DIRECTA “
523	24 DE JUNIO DE 2015	“POR LA CUAL SE AUTORIZA UN PAGO”
524	24 DE JUNIO DE 2015	“POR MEDIO DE LA CUAL SE DA JUSTIFICACION A UN PROCESO DE CONTRATACION DIRECTA “
526	24 DE JUNIO DE 2015	“POR MEDIO DE LA CUAL SE DA JUSTIFICACION A UN PROCESO DE CONTRATACION DIRECTA “
527	24 DE JUNIO DE 2015	“POR MEDIO DE LA CUAL SE DA JUSTIFICACION A UN PROCESO DE CONTRATACION DIRECTA “
528	24 DE JUNIO DE 2015	“POR MEDIO DE LA CUAL SE DA JUSTIFICACION A UN PROCESO DE CONTRATACION DIRECTA “
529	24 DE JUNIO DE 2015	“POR MEDIO DE LA CUAL SE DA JUSTIFICACION A UN PROCESO DE CONTRATACION DIRECTA “
530	24 DE JUNIO DE 2015	“POR MEDIO DE LA CUAL SE DA JUSTIFICACION A UN PROCESO DE CONTRATACION DIRECTA “
531	24 DE JUNIO DE 2015	“POR MEDIO DE LA CUAL SE DA JUSTIFICACION A UN PROCESO DE CONTRATACION DIRECTA “
532	24 DE JUNIO DE 2015	“POR MEDIO DE LA CUAL SE DA JUSTIFICACION A UN PROCESO DE CONTRATACION DIRECTA “
533	24 DE JUNIO DE 2015	“POR MEDIO DE LA CUAL SE DA JUSTIFICACION A UN PROCESO DE CONTRATACION DIRECTA “
534	24 DE JUNIO DE 2015	“POR MEDIO DE LA CUAL SE DA JUSTIFICACION A UN PROCESO DE CONTRATACION DIRECTA “
535	24 DE JUNIO DE 2015	“POR MEDIO DE LA CUAL SE DA JUSTIFICACION A UN PROCESO DE CONTRATACION DIRECTA “
536	24 DE JUNIO DE 2015	“POR MEDIO DE LA CUAL SE DA JUSTIFICACION A UN PROCESO DE CONTRATACION DIRECTA “
537	24 DE JUNIO DE 2015	“POR MEDIO DE LA CUAL SE DA JUSTIFICACION A UN PROCESO DE CONTRATACION DIRECTA “
538	24 DE JUNIO DE 2015	“POR MEDIO DE LA CUAL SE DA JUSTIFICACION A UN PROCESO DE CONTRATACION DIRECTA “
543	30 DE JUNIO DE 2015	“POR LA CUAL SE CONCEDE UNA LICENCIA”
544	30 DE JUNIO DE 2015	“POR LA CUAL SE AUTORIZA UN PAGO”

545	30 DE JUNIO DE 2015	"POR LA CUAL SE AUTORIZA UN PAGO"
546	30 DE JUNIO DE 2015	"POR LA CUAL SE AUTORIZA UNA TRANSFERENCIA"
547	30 DE JUNIO DE 2015	"POR LA CUAL SE CONVOCA A LAS ORGANIZACIONES JURIDICAMENTE RECONOCIDAS DEL SECTOR AGROTURISTICO, PARA QUE PRESENTEN TERNAS, CON EL FIN DE ELEGIR LA REPRESENTACION EN EL CONSEJO MUNICIPAL DE PLANEACION"
549	1 DE JULIO DE 2015	"POR MEDIO DEL CUAL LA ALCALDIA DE CALARCA SE ASOCIA A UNA EFEMERIDES ANIVERSARIA"
551	1 DE JULIO DE 2015	"POR LA CUAL SE AUTORIZA UNA COMISION Y SE RECONOCEN UNOS VIATICOS"
552	2 DE JULIO DE 2015	"POR LA CUAL SE AUTORIZA UNA CONSIGNACION A LA C.R.Q POR CONCEPTO DE LA SOBRETASA AMBIENTAL"
553	3 DE JULIO DE 2015	"POR EL CUAL SE RECONOCE Y SE ORDENA EL PAGO DE UNA CUOTA PARTE PENSIONAL"
554	3 DE JULIO DE 2015	"POR MEDIO DE LA CUAL SE AUTORIZA DESEMBOLSO Y TRASLADO A FAVOR DE TRANS PORT TECH SOCIEDAD DE ECONOMIA MIXTA S.A.S"
557	6 DE JULIO DE 2015	"POR MEDIO DEL CUAL SE CREA EL COMITÉ INTERNO DE LA ALCALDIA DE CALARCA QUINDIO PARA LA PREPARACION, COORDINACION, REALIZACION Y EVALUACION DEL PROCESO DE RENDICION PUBLICA DE CUENTAS SOBRE LA GARANTIA DE LOS DERECHOS DE LA PRIMERA INFANCIA, ADOLESCENCIA Y JUVENTUD"
559	7 DE JULIO DE 2015	"POR EL CUAL SE AUTORIZA EL RETIRO PARCIAL DE CESANTIAS A UN FUNCIONARIO DEL MUNICIPIO"
560	7 DE JULIO DE 2015	"POR EL CUAL SE AUTORIZA UN APGO"
561	7 DE JULIO DE 2015	"POR LA CUAL SE AUTORIZA UNA COMISION DE SERVICIO Y SE RECONOCEN UNOS VIATICOS Y GASTOS DE TRANSPORTE"
562	7 DE JULIO DE 2015	"POR EL CUAL SE AUTORIZA UN PAGO"
563	7 DE JULIO DE 2015	"POR LA CUAL SE AUTORIZA UNA COMISION DE SERVICIO Y SE RECONOCEN UNOS VIATICOS Y GASTOS DE TRANSPORTE"

564	8 DE JULIO DE 2015	“POR EL CUAL SE CONCEDE UN PERMISO”
565	9 DE JULIO DE 2015	“POR EL CUAL SE AUTORIZA UN PAGO”
567	9 DE JULIO DE 2015	“POR LA CUAL SE AUTORIZA UNA COMISION DE SERVICIO Y SE RECONOCEN UNOS VIATICOS Y GASTOS DE TRANSPORTE”
568	9 DE JULIO DE 2015	“POR LA CUAL SE AUTORIZA UNA COMISION Y SE RECONOCEN UNOS VIATICOS”
569	10 DE JULIO DE 2015	“POR EL CUAL SE RECONOCE Y SE ORDENA EL PAGO DE UNA CUOTA PARTE PENSIONAL”
570	10 DE JULIO DE 2015	“POR EL CUAL SE RECONOCE Y SE ORDENA EL PAGO DE UNA CUOTA PARTE PENSIONAL”
572	10 DE JULIO DE 2015	“POR MEDIO DE LA CUAL LA ALCALDIA MUNICIPAL DE CALARCA QUINDIO SE VINCULA A UNA CELEBRACION”
573	10 DE JULIO DE 2015	“POR LA CUAL SE AUTORIZA UNA COMISION Y SE RECONOCEN UNOS VIATICOS”
574	10 DE JULIO DE 2015	“POR LA CUAL SE AUTORIZA UNA COMISION Y SE RECONOCEN UNOS VIATICOS”
579	13 DE JULIO DE 2015	“POR EL CUAL SE AUTORIZA UN PAGO”

581	14 DE JULIO DE 2015	“POR LA CUAL SE AUTORIZA UNA COMISION Y SE RECONOCEN UNOSVIATICOS”
582	14 DE JULIO DE 2015	“POR LA CUAL SE AUTORIZA UNA COMISION Y SE RECONOCEN UNOSVIATICOS”
583	14 DE JULIO DE 2015	“POR LA CUAL SE AUTORIZA UN PAGO CONCERNIENTE A UN SUBSIDIO DE EDUCACION”
584	14 DE JULIO DE 2015	“POR MEDIO DE LA CUAL SE AUTORIZA UN PAGO DE LOS CONCEJALES”
585	14 DE JULIO DE 2015	“POR EL CUAL SE AUTORIZA UN PAGO”
589	17 DE JULIO DE 2015	“POR LA CUAL SE AUTORIZA UNA COMISION Y SE RECONOCEN UNOS VIATICOS”
591	17 DE JULIO DE 2015	“POR EL CUAL SE RECONOCE Y SE ORDENA EL PAGO DE UNA CUOTA PARTE PENSIONAL”



593	17 DE JULIO DE 2015	“POR LA CUAL SE AUTORIZA UNA COMISION DE SERVICIO Y SE RECONOCEN UNOS VIATICOS Y GASTOS DE TRANSPORTE
595	21 DE JULIO DE 2015	“POR LA CUAL SE ADOPTA EL MECANISMO DE GIRO DIRECTO DE RECURSOS A LA ESE HOSPITAL LA MISERICORDIA DE CALARCA”
596	21 DE JULIO DE 2015	“POR LA CUAL SE ADOPTA EL MECANISMO DE GIRO DIRECTO DE RECURSOS A LA ESE HOSPITAL LA MISERICORDIA DE CALARCA”
598	21 DE JULIO DE 2015	“POR LA CUAL SE AUTORIZA UNA COMISION DE SERVICIO Y SE RECONOCEN UNOS VIATICOS Y GASTOS DE TRANSPORTE”
599	21 DE JULIO DE 2015	“POR LA CUAL SE AUTORIZA UNA COMISION Y SE RECONOCEN UNOS VIATICOS”
603	22 DE JULIO DE 2015	“POR LA CUAL SE RECONOCE Y AUTORIZA EL PAGO DE AUXILIO FUNERARIO”
604	22 DE JULIO DE 2015	“POR EL CUAL SE DESIGNA NUEVOS INTEGRANTES DE LA COMUNIDAD AL COMITÉ PERMANENTE DE ESTRATIFICACIONES SOCIO ECONOMICAS DEL MUNICIPIO DE CALARCA QUINDIO”
605	22 DE JULIO DE 2015	“POR MEDIO DE LA CUAL SE AUTORIZA UN PAGO DE LOS CONCEJALES”
606	22 DE JULIO DE 2015	“POR MEDIO DEL CUAL SE AUTORIZA UN PAGO A FAVOR DEL SEÑOR SILVIO CAICEDO SOLIS”
610	23 DE JULIO DE 2015	“POR LA CUAL SE AUTORIZA UNA COMISION Y SE RECONOCEN UNOS VIATICOS”
611	24 DE JULIO DE 2015	“POR EL CUAL SE CONCEDE UN PERMISO”
612	24 DE JULIO DE 2015	“POR EL CUAL SE CONCEDE UN PERMISO”
613	27 DE JULIO DE 2015	“POR LA CUAL SE RECONOCE UNOS GASTOS Y SE ORDENA EL REINTEGRO DE LA CAJA MENOR DEL DESPACHO DEL ALCALDE MUNICIPAL DE CALARCA, QUINDIO”
614	27 DE JULIO DE 2015	“POR EL CUAL SE CONCEDE UN PERMISO”
616	28 DE JULIO DE 2015	“POR MEDIO DE LA CUAL SE JUSTIFICA LA CELEBRACION DE UN CONTRATO APLICANDO LA MODALIDAD DE CONTRATACION DIRECTA”
617	29 DE JULIO DE 2015	“POR MEDIO DE LA CUAL SE CONFORMA EL EQUIPO TECNICO MUNICIPAL PARA EL PLAN DECENAL DE

		<b>SALUD PUBLICA”</b>
<b>622</b>	<b>30 DE JULIO DE 2015</b>	<b>“POR EL CUAL SE CONCEDE UN PERMISO”</b>

<b>627</b>	<b>3 DE AGOSTO DE 2015</b>	<b>“POR EL CUAL SE RECONOCE SE ORDENA EL PAGO DE UNA CUOTA PARTE PENSIONAL”</b>
<b>628</b>	<b>3 DE AGOSTO DE 2015</b>	<b>“POR LA CUAL SE CONCEDEN UNAS VACACIONES Y SE AUTORIZA EL PAGO DE LA PRIMA DE VACACIONES”</b>
<b>630</b>	<b>3 DE AGOSTO DE 2015</b>	<b>“POR LA CUAL SE COMPENSAN UNAS VACACIONES EN DINERO”</b>
<b>646</b>	<b>5 DE AGOSTO DE 2015</b>	<b>“POR EL CUAL SE CONCEDE UN PERMISO”</b>
<b>648</b>	<b>6 DE AGOSTO DE 2015</b>	<b>“POR LA CUAL SE AUTORIZA UNA COMISION Y SE RECONOCEN UNOS VIATICOS”</b>
<b>650</b>	<b>6 DE AGOSTO DE 2015</b>	<b>“POR MEDIO DEL CUAL LA ALCALDIA DE CALARCA CONFIERE E IMPONE UNAS CONDECORACIONES”</b>
<b>651</b>	<b>6 DE AGOSTO DE 2015</b>	<b>“POR LA CUAL SE AUTORIZA UNA COMISION Y SE RECONOCEN UNOS VIATICOS”</b>
<b>655</b>	<b>10 DE AGOSTO DE 2015</b>	<b>“POR EL CUAL SE CONCEDE UN PERMISO”</b>
<b>656</b>	<b>12 DE AGOSTO DE 2015</b>	<b>“POR MEDIO DE LA CUAL SE DA CUMPLIMIENTO A UNA SENTENCIA JUDICIAL Y SE PROCEDE A REGISTRAR O INSCRIBIR LOS ORGANOS DE GOBIERNO (JUNTA Y ADMINISTRADOR) DEL CONJUNTO RESIDENCIAL BIOMA DEL MUNICIPIO DE CALARCA Q”</b>
<b>661</b>	<b>14 DE AGOSTO DE 2015</b>	<b>“POR EL CUAL SE CONCEDE UN PERMISO”</b>
<b>662</b>	<b>14 DE AGOSTO DE 2015</b>	<b>“POR EL CUAL SE AUTORIZA UN PAGO”</b>
<b>663</b>	<b>18 DE AGOSTO DE 2015</b>	<b>“POR LA CUAL SE AUTORIZA UNA COMISION Y SE RECONOCEN UNOS VIATICOS”</b>
<b>664</b>	<b>18 DE AGOSTO DE 2015</b>	<b>“POR MEDIO DE LA CUAL SE AUTORIZA DESEMBOLSO Y TRANSPLADO A FAVOR DE TRANS PORT TECH SOCIEDAD DE ECONOMIA MIXTA S.A.S”</b>
<b>667</b>	<b>18 DE AGOSTO DE 2015</b>	<b>“POR EL CUAL SE AUTORIZA UN PAGO”</b>

668	18 DE AGOSTO DE 2015	"POR MEDIO DE LA CUAL SE AUTORIZA UN PAGO DE LOS CONCEJALES"
670	19 DE AGOSTO DE 2015	"POR EL CUAL SE CONCEDE UN PERMISO"
671	19 DE AGOSTO DE 2015	"POR MEDIO DE LA CUAL SE AUTORIZA UN PAGO DE LOS CONCEJALES"
672	20 DE AGOSTO DE 2015	"POR MEDIO DE LA CUAL LA ALCALDIA DE CALARCA SE ASOCIA A UNA CELEBRACION ANIVERSARIA"
673	20 DE AGOSTO DE 2015	"POR MEDIO DE LA CUAL LA ALCALDIA DE CALARCA SE ASOCIA A LAS BODAS DE ORO DE LA INSTITUCION EDUCATIVA SAN BERNARDO DEL CORREGIMIENTO DE BARCELONA"
674	20 DE AGOSTO DE 2015	"POR EL CUAL SE CONCEDE UN PERMISO"
676	20 DE AGOSTO DE 2015	"POR MEDIO DE LA CUAL SE AUTORIZA UN PAGO DE LOS CONSEJALES"
677	20 DE AGOSTO DE 2015	"POR LA CUAL SE AUTORIZA UNA COMISION DE SERVICIO Y SE RECONOCEN UNOS VIATICOS Y GASTOS DE TRANSPORTE"

678	20 DE AGOSTO DE 2015	"POR EL CUAL SE AUTORIZA UN PAGO"
679	20 DE AGOSTO DE 2015	"POR LA CUAL SE AUTORIZA UNA COMISION Y SE RECONOCEN UNOS VIATICOS"
682	20 DE AGOSTO DE 2015	"POR LA CUAL SE AUTORIZA UNA COMISION Y SE RECONOCEN UNOS VIATICOS"
686	24 DE AGOSTO DE 2015	"POR EL CUAL SE AUTORIZA UN PAGO"
690	24 DE AGOSTO DE 2015	"POR LA CUAL SE RECONOCE UNOS GASTOS Y SE ORDENA EL REINTEGRO DE LA CAJA MENOR DEL DESPACHO DEL ALCALDE MUNICIPAL DE CALARCA QUINDIO"
691	25 DE AGOSTO DE 2015	"POR LA CUAL SE AUTORIZA UNA COMISION DE SERVICIO Y SE RECONOCEN UNOS VIATICOS Y GASTOS DE TRANSPORTE"
692	25 DE AGOSTO	"POR EL CUAL SE AUTORIZA UNA COMISION Y SE"

	<b>DE 2015</b>	<b>RECONOCE UNOS VIATICOS”</b>
<b>693</b>	<b>25 DE AGOSTO DE 2015</b>	<b>“POR LA CUAL SE AUTORIZA UNA COMISION Y SE RECONOCEN UNOS VIATICOS”</b>
<b>694</b>	<b>28 DE AGOSTO DE 2015</b>	<b>“POR EL CUAL SE CONCEDE UN PERMISO”</b>
<b>696</b>	<b>27 DE AGOSTO DE 2015</b>	<b>“POR MEDIO DE LA CUAL LA ALCALDIA DE CALARCA SE ASOCIA A UNA CELEBRACION DE LOS 80 AÑOS DE FUNDACION DE LA VOZ DE ARMENIA”</b>
<b>697</b>	<b>28 DE AGOSTO DE 2015</b>	<b>“POR LA CUAL SE AUTORIZA UNA COMISION Y SE RECONOCEN UNOS VIATICOS”</b>
<b>698</b>	<b>28 DE AGOSTO DE 2015</b>	<b>“POR EL CUAL SE RECONOCE Y SE ORDENA EL PAGO DE UNA CUOTA PARTE PENSIONAL”</b>
<b>700</b>	<b>31 DE AGOSTO DE 2015</b>	<b>“POR MEDIO DE LA CUAL SE AUTORIZA UN PAGO DE LOS CONCEJALES”</b>
<b>704</b>	<b>1 DE SEPTIEMBRE DE 2015</b>	<b>“POR MEDIO DE LA CUAL LA ALCALDIA DE CALARCA SE ASOCIA A UNA CELEBRACION ANIVERSARIA”</b>
<b>705</b>	<b>1 DE SEPTIEMBRE DE 2015</b>	<b>“POR LA CUAL SE AUTORIZA UN PAGO</b>
<b>711</b>	<b>3 DE SEPTIEMBRE DE 2015</b>	<b>“POR EL CUAL SE CONCEDE UN PERMISO”</b>
<b>712</b>	<b>3 DE SEPTIEMBRE DE 2015</b>	<b>“POR MEDIO DE LA CUAL SE AUTORIZA UNA TRANFERENCIA POR CRUCE DE CUENTAS”</b>
<b>714</b>	<b>4 DE SEPTIEMBRE DE 2015</b>	<b>“POR EL CUAL SE AUTORIZA UN PAGO”</b>
<b>715</b>	<b>4 DE SEPTIEMBRE DE 2015</b>	<b>“POR MEDIO DE LA CUAL SE AUTORIZA UN INCENTIVO ECONOMICO</b>
<b>716</b>	<b>4 DE SEPTIEMBRE DE 2015</b>	<b>“POR LA CUAL SE AUTORIZA UNA COMISION DE SERVICIO Y SE RECONOCEN UNOS VIATICOS Y GASTOS DE TRANSPORTE”</b>
<b>717</b>	<b>4 DE SEPTIEMBRE DE 2015</b>	<b>“POR LA CUAL SE AUTORIZA UNA COMISION Y SE RECONOCEN UNOS VIATICOS”</b>
<b>722</b>	<b>7 DE SEPTIEMBRE DE 2015</b>	<b>“POR LA CUAL SE CONCEDE UN PERMISO”</b>

723	7 DE SEPTIEMBRE DE 2015	“POR LA CUAL SE AUTORIZA UN PAGO”
724	7 DE SEPTIEMBRE DE 2015	“POR EL CUAL SE AUTORIZA UN PAGO”

726	8 DE SEPTIEMBRE DE 2015	“POR EL CUAL SE CONCEDE UN PERMISO”
729	10 DE SEPTIEMBRE DE 2015	“POR EL CUAL SE CONCEDE UN PERMISO”
734	15 DE SEPTIEMBRE DE 2015	“POR LA CUAL SE AUTORIZA UNA COMISION Y SE RECONOCEN UNOS VIATICOS
735	14 DE SEPTIEMBRE DE 2015	“POR EL CUAL SE AUTORIZA UN PAGO”
736	15 DE SEPTIEMBRE DE 2015	“POR LA CUAL SE AUTORIZA UNA COMISION Y SE RECONOCEN UNOS VIATICOS”
738	15 DE SEPTIEMBRE DE 2015	“POR EL CUAL SE AUTORIZA UN PAGO”
742	16 DE SEPTIEMBRE DE 2015	“POR LA CUAL SE CONCEDE UNA LICENCIA”
743	16 DE SEPTIEMBRE DE 2015	“POR LA CUAL SE CONCEDE UNA LICENCIA”
745	16 DE SEPTIEMBRE DE 2015	“POR EL CUAL SE RECONOCE Y SE ORDENA EL PAGO DE UNA CUOTA PARTE PENSIONAL”
749	18 DE SEPTIEMBRE DE 2015	“POR MEDIO DE LA CUAL SE RESOLVE UN RECURSO DE APELACION”
750	21 DE SEPTIEMBRE DE 2015	“POR LA CUAL SE AUTORIZA UNA COMISION DE SERVICIO Y SE RECONOCEN UNOS VIATICOS Y GASTOS DE TRANSPORTE”

751	21 DE SEPTIEMBRE DE 2015	"POR EL CUAL SE AUTORIZA UN PAGO
754	21 DE SEPTIEMBRE DE 2015	"POR LA CUAL SE AUTORIZA UNA COMISION Y SE RECONOCEN UNOS VIATICOS"
756	24 DE SEPTIEMBRE DE 2015	"POR MEDIO DE LA CUAL SE RESUELVE UN RECURSO DE APELACION"
757	24 DE SEPTIEMBRE DE 2015	"POR MEDIO DE LA CUAL SE AUTORIZA UN PAGO DE LOS CONCEJALES"
760	25 DE SEPTIEMBRE DE 2015	"POR EL CUAL SE AUTORIZA LA IMPLEMENTACION DE LA CAJA MENOR PARA LOS GASTOS QUE SE PUEDAN PRESENTAR CON MOTIVO DE LA URGENCIA MANIFIESTA DECLARADA EL DIA 25 DE SEPTIEMBRE DE 2015"
761	28 DE SEPTIEMBRE DE 2015	"POR MEDIO DE LA CUAL SE CONCEDE UN REGISTRO URBANIZACION PARA ENAJENACION DE BIENES INMUEBLES DESTINADOS A VIVIENDA"
762	28 DE SEPTIEMBRE DE 2015	"POR MEDIO DE LA CUAL SE CONCEDE UN REGISTRO URBANIZACION PARA ENAJENACION DE BIENES INMUEBLES DESTINADOS A VIVIENDA"
764	28 DE SEPTIEMBRE DE 2015	"POR MEDIO DE LA CUAL SE AUTORIZA DESEMBOLSO
769	1 DE OCTUBRE DE 2015	"POR EL CUAL SE RECONOCE Y SE ORDENA EL PAGO DE UNA CUOTA PARTE PENSIONAL"
770	1 DE OCTUBRE DE 2015	"POR EL CUAL SE RECONOCE Y SE ORDENA EL PAGO DE UNA CUOTA PARTE PENSIONAL"
771	1 DE OCTUBRE DE 2015	"POR EL CUAL SE RECONOCE Y SE ORDENA EL PAGO DE UNA CUOTA PARTE PENSIONAL"
772	1 DE OCTUBRE DE 2015	"POR EL CUAL SE RECONOCE Y SE ORDENA EL PAGO DE UNA CUOTA PARTE PENSIONAL"

773	1 DE OCTUBRE DE 2015	"POR LA CUAL SE CONCEDE UNA LICENCIA"
774	2 DE OCTUBRE DE 2015	"POR EL CUAL SE AUTORIZA UN PAGO"

775	2 DE OCTUBRE DE 2015	“POR EL CUAL SE AUTORIZA UN PAGO”
778	2 DE OCTUBRE DE 2015	“POR MEDIO DE LA CUAL SE AUTORIZA UN PAGO DE LOS CONCEJALES”
780	2 DE OCTUBRE DE 2015	“POR EL CUAL SE AUTORIZA UN PAGO”
781	5 DE OCTUBRE DE 2015	“POR EL CUAL SE CONCEDE UN PERMISO”
782	5 DE OCTUBRE DE 2015	“POR EL CUAL SE AUTORIZA UN PAGO”
783	5 DE OCTUBRE DE 2015	“POR EL CUAL SE AUTORIZA UN PAGO”
784	5 DE OCTUBRE DE 2015	“POR EL CUAL SE AUTORIZA UN PAGO”
785	5 DE OCTUBRE DE 2015	“POR EL CUAL SE AUTORIZA UN PAGO”
786	5 DE OCTUBRE DE 2015	“POR EL CUAL SE AUTORIZA UN PAGO”
787	5 DE OCTUBRE DE 2015	“POR EL CUAL SE AUTORIZA UN PAGO”
788	5 DE OCTUBRE DE 2015	“POR EL CUAL SE AUTORIZA UN PAGO”
789	5 DE OCTUBRE DE 2015	“POR EL CUAL SE AUTORIZA UN PAGO”
790	5 DE OCTUBRE DE 2015	“POR LA CUAL SE AUTORIZA UN PAGO”
791	5 DE OCTUBRE DE 2015	“POR EL CUAL SE AUTORIZA UN PAGO”
792	5 DE OCTUBRE DE 2015	“POR EL CUAL SE AUTORIZA UN PAGO”
793	5 DE OCTURE DE 2015	“POR EL CUAL SE AUTORIZA UN PAGO”
794	6 DE OCTUBRE DE 2015	“POR EL CUAL SE MODIFICA DE MANERA PROVISIONAL LA JORNADA LABORAL Y DE ATENCION AL PUBLICO EN LAS DEPENDENCIAS DE LA ADMINISTRACION DE CALARCA QUINDIO”
795	6 DE OCTUBRE DE 2015	“POR MEDIO DE LA CUAL SE CONCEDE UN REGISTRO URBANIZACION PARA ENAJENACION DE BIENES INMUEBLES DESTINADOS A VIVIENDA”

800	9 DE OCTUBRE DE 2015	“POR EL CUAL SE AUTORIZA UN PAGO”
805	9 DE OCTUBRE DE 2015	“POR EL CUAL SE AUTORIZA UN PAGO”
806	9 DE OCTUBRE DE 2015	“POR EL CUAL SE AUTORIZA UN PAGO”

808	14 DE OCTUBRE DE 2015	“POR LA CUAL SE AUTORIZA UNA COMISION DE SERVICIO Y SE RECONOCEN UNOS VIATICOS Y GASTOS DE TRANSPORTE”
809	14 DE OCTUBRE DE 2015	“POR LA CUAL SE AUTORIZA UNA COMISION Y SE RECONOCEN UNOS VIATICOS”
810	14 DE OCTUBRE DE 2015	“POR EL CUAL SE AUTORIZA UN PAGO”
813	14 DE OCTUBRE DE 2015	“POR EL CUAL SE AUTORIZA UN PAGO”
814	14 DE OCTUBRE DE 2015	“POR EL CUAL SE AUTORIZA UN PAGO>”
816	14 DE OCTUBRE DE 2015	“POR EL CUAL SE AUTORIZA UN PAGO”
817	14 DE OCTUBRE DE 2015	“POR EL CUAL SE AUTORIZA UN PAGO”
818	14 DE OCTUBRE DE 2015	“POR EL CUAL SE AUTORIZA UN PAGO”
829	15 DE OCTUBRE DE 2015	“POR EL CUAL SE AUTORIZA UN PAGO”
830	15 DE OCTUBRE DE 2015	“POR EL CUAL SE AUTORIZA UN PAGO”
831	15 DE OCTUBRE DE 2015	“POR EL CUAL SE AUTORIZA UN PAGO”
833	15 DE OCTUBRE DE 2015	“POR EL CUAL SE AUTORIZA UN PAGO”



834	15 DE OCTUBRE DE 2015	"POR EL CUAL SE AUTORIZA UN PAGO"
835	15 DE OCTUBRE DE 2015	"POR EL CUAL SE AUTORIZA UN PAGO"
836	15 DE OCTUBRE DE 2015	"POR EL CUAL SE AUTORIZA UN PAGO"
837	15 DE OCTUBRE DE 2015	"POR EL CUAL SE AUTORIZA UN PAGO"
838	15 DE OCTUBRE DE 2015	"POR EL CUAL SE AUTORIZA UN PAGO"
841	16 DE OCTUBRE DE 2015	"POR LA CUAL SE AUTORIZA UNA COMISION Y SE RECONOCEN UNOS VIATICOS"
842	16 DE OCTUBRE DE 2015	"POR EL CUAL SE CONCEDE UN PERMISO"
843	16 DE OCTUBRE DE 2015	"POR MEDIO DE LA CUAL SE TRANSFIERE A TITULO DE SUBSIDIO DE VIVIENDA FAMILIAR MEJORADO CON CASA DE HABITACION EN ESPECIE (LOTE DE TERRENO Y OBRAS DE URBANISMO), CONFORME AL ARTICULO 95 DE LA LEY 388 DE 1997"
844	16 DE OCTUBRE DE 2015	"POR MEDIO DE LA CUAL SE TRANSFIERE A TITULO DE SUBSIDIO DE VIVIENDA FAMILIAR MEJORADO CON CASA DE HABITACION EN ESPECIE (LOTE DE TERRENO Y OBRAS DE URBANISMO), CONFORME AL ARTICULO 95 DE LA LEY 388 DE 1997"
845	16 DE OCTUBRE DE 2015	"POR MEDIO DE LA CUAL SE TRANSFIERE A TITULO DE SUBSIDIO DE VIVIENDA FAMILIAR MEJORADO CON CASA DE HABITACION EN ESPECIE (LOTE DE TERRENO Y OBRAS DE URBANISMO), CONFORME AL ARTICULO 95 DE LA LEY 388 DE 1997"

846	16 DE OCTUBRE DE 2015	"POR MEDIO DE LA CUAL SE TRANSFIERE A TITULO DE SUBSIDIO DE VIVIENDA FAMILIAR MEJORADO CON CASA DE HABITACION EN ESPECIE (LOTE DE TERRENO Y OBRAS DE URBANISMO), CONFORME AL ARTICULO 95 DE LA LEY 388 DE 1997"
847	16 DE OCTUBRE	"POR MEDIO DE LA CUAL SE TRANSFIERE A TITULO DE SUBSIDIO DE VIVIENDA FAMILIAR MEJORADO CON

	DE 2015	CASA DE HABITACION EN ESPECIE (LOTE DE TERRENO Y OBRAS DE URBANISMO), CONFORME AL ARTICULO 95 DE LA LEY 388 DE 1997”
848	16 DE OCTUBRE DE 2015	“POR MEDIO DE LA CUAL SE TRANSFIERE A TITULO DE SUBSIDIO DE VIVIENDA FAMILIAR MEJORADO CON CASA DE HABITACION EN ESPECIE (LOTE DE TERRENO Y OBRAS DE URBANISMO), CONFORME AL ARTICULO 95 DE LA LEY 388 DE 1997”
849	16 DE OCTUBRE DE 2015	“POR MEDIO DE LA CUAL SE TRANSFIERE A TITULO DE SUBSIDIO DE VIVIENDA FAMILIAR MEJORADO CON CASA DE HABITACION EN ESPECIE (LOTE DE TERRENO Y OBRAS DE URBANISMO), CONFORME AL ARTICULO 95 DE LA LEY 388 DE 1997”
850	16 DE OCTUBRE DE 2015	“POR MEDIO DE LA CUAL SE TRANSFIERE A TITULO DE SUBSIDIO DE VIVIENDA FAMILIAR MEJORADO CON CASA DE HABITACION EN ESPECIE (LOTE DE TERRENO Y OBRAS DE URBANISMO), CONFORME AL ARTICULO 95 DE LA LEY 388 DE 1997”
851	16 DE OCTUBRE DE 2015	“POR MEDIO DE LA CUAL SE TRANSFIERE A TITULO DE SUBSIDIO DE VIVIENDA FAMILIAR MEJORADO CON CASA DE HABITACION EN ESPECIE (LOTE DE TERRENO Y OBRAS DE URBANISMO), CONFORME AL ARTICULO 95 DE LA LEY 388 DE 1997”
853	16 DE OCTUBRE DE 2015	“POR LA CUAL SE CONCEDE UN LICENCIA”
854	16 DE OCTUBRE DE 2015	“POR EL CUAL SE AUTORIZA UN PAGO”
856	20 DE OCTUBRE DE 2015	“POR EL CUAL SE AUTORIZA UN PAGO”
861	20 DE OCTUBRE DE 2015	“POR MEDIO DE LA CUAL SE AUTORIZA UN PAGO DE LOS CONCEJALES”
865	22 DE OCTUBRE DE 2015	“POR LA CUAL SE CONCEDE UNA LICENCIA”
866	23 DE OCTUBRE DE 2015	“POR EL CUAL SE AUTORIZA UN PAGO”
883	27 DE OCTUBRE DE 2015	“POR EL CUAL SE AUTORIZA UN PAGO”
884	28 DE OCTUBRE DE 2015	“POR EL CUAL SE AUTORIZA UN PAGO”
892	30 DE OCTUBRE DE 2015	“POR EL CUAL SE AUTORIZA UN PAGO”
895	3 DE	“POR EL CUAL SE AUTORIZA UN PAGO”

	<b>NOVIEMBRE DE 2015</b>	
<b>901</b>	<b>4 DE NOVIEMBRE DE 2015</b>	<b>“POR LA CUAL SE CONCEDE UNA LICENCIA”</b>
<b>902</b>	<b>4 DE NOVIEMBRE DE 2015</b>	<b>“POR LA CUAL SE CONCEDE UNA LICENCIA”</b>
<b>903</b>	<b>4 DE NOVIEMBRE DE 2015</b>	<b>“POR LA CUAL SE AUTORIZA UNA COMISION DE SERVICIO Y SE RECONOCEN UNOS VIATICOS Y GASTOS DE TRANSPORTE”</b>

<b>904</b>	<b>4 DE NOVIEMBRE DE 2015</b>	<b>“POR LA CUAL SE AUTORIZA UNA COMISION Y SE RECONOCEN UNOS VIATICOS”</b>
<b>906</b>	<b>4 DE NOVIEMBRE DE 2015</b>	<b>“POR EL CUAL SE AUTORIZA UN PAGO”</b>
<b>908</b>	<b>6 DE NOVIEMBRE DE 2015</b>	<b>“POR LA CUAL SE AUTORIZA UNA TRANSFERENCIA”</b>
<b>914</b>	<b>6 DE NOVIEMBRE DE 2015</b>	<b>“POR MEDIO DE LA CUAL SE AUTORIZA UN PAGO DE LOS CONCEJALES”</b>
<b>915</b>	<b>6 DE NOVIEMBRE DE 2015</b>	<b>“POR LA CUAL SE CONVOCA LAS ORGANIZACIONES JURIDICAMENTE RECONOCIDAS DE LOS SECTORES: CULTURAL, ECOLOGICO, EDUCACION PUBLICA, CENTRO POBLADO CORREGIMIENTO DE BARCELONA, CENTRO EL POBLADO CORREGIMIENTO DE LA VIRGINIA, CENTRO EL POBLADO DE QUEBRADA NEGRA , ESTUDIANTES UNIVERSITARIOS, INDIGENAS, ESTUDIANTES DE SECUNDARIA, TRABAJADORES INDEPENDIENTES, DEPORTE, MICROEMPRESARIOS Y ECONOMICO, MUJERES, AGROTURISTICO Y ECOTURISTICO PARA QUE PRESENTEN TERNAS, CON EL FIN DE ELEGIR LA REPRESENTACION EN EL CONSEJO MUNICIPAL DE PLANEACION”</b>
<b>920</b>	<b>9 DE</b>	<b>“POR EL CUAL SE AUTORIZA UN PAGO”</b>

	<b>NOVIEMBRE DE 2015</b>	
<b>924</b>	<b>10 DE NOVIEMBRE DE 2015</b>	<b>“POR EL CUAL SE AUTORIZA UN PAGO”</b>
<b>928</b>	<b>11 DE NOVIEMBRE DE 2015</b>	<b>“POR EL CUAL SE CONCEDE UN PERMISO”</b>
<b>931</b>	<b>11 DE NOVIEMBRE DE 2015</b>	<b>“POR EL CUAL SE RECONOCE Y SE ORDENA EL PAGO DE UNA CUOTA PARTE PENSIONAL”</b>
<b>932</b>	<b>11 DE NOVIEMBRE DE 2015</b>	<b>“POR EL CUAL SE RECONOCE Y SE ORDENA EL PAGO DE UNA CUOTA PARTE PENSIONAL”</b>
<b>933</b>	<b>11 DE NOVIEMBRE DE 2015</b>	<b>“POR EL CUAL SE RECONOCE Y SE ORDENA EL PAGO DE UNA CUOTA PARTE PENSIONAL”</b>
<b>936</b>	<b>11 DE NOVIEMBRE DE 2015</b>	<b>“POR LA CUAL SE RECONOCE UNOS GASTOS Y SE ORDENA EL REINTEGRO Y CANCELACION DE LA CAJA MENOR LOS GASTOS QUE SE PUEDAN PRESENTAR CON MOTIVO DE LA URGENCIA MANIFIESTA DECLARACION EL DIA 25 DE SEPTIEMBRE DE 2015”</b>
<b>939</b>	<b>12 DE NOVIEMBRE DE 2015</b>	<b>“POR LA CUAL SE RECONOCE UNOS GASTOS Y SE ORDENA EL REINTEGRO DE LA CAJA MEJOR DEL DESPACHO DEL ALCALDE MUNICIPAL DE CALARCA, QUINDIO”</b>
<b>940</b>	<b>13 DE NOVIEMBRE DE 2015</b>	<b>“POR LA CUAL SE AUTORIZA UNA COMISION Y SE RECONOCEN UNOS VIATICOS”</b>
<b>945</b>	<b>17 DE NOVIEMBRE DE 2015</b>	<b>“POR LA CUAL SE MODIFICA DE MANERA PROVISIONAL LA JORNADA LABORAL Y DE ATENCION AL PUBLICO EN LAS DEPENDENCIAS DE LA ADMINISTRACION MUNICIPAL DE CALARCA QUINDIO”</b>
<b>948</b>	<b>18 DE NOVIEMBRE DE 2015</b>	<b>“POR MEDIO DEL CUAL SE ADJUDICA EL PROCESO DE SELECCIÓN ABREVIADA DE MENOR CUANTIA N° 003 DE 2015</b>
<b>949</b>	<b>18 DE NOVIEMBRE DE 2015</b>	<b>“POR MEDIO DEL CUAL SE DECLARA DESIERTA LA INVITACION PUBLICA N° 056 DE 2015”</b>
<b>950</b>	<b>18 DE NOVIEMBRE DE 2015</b>	<b>“POR MEDIO DE LA CUAL SE RESUELVE UN RECURSO DE APELACION INTERPUESTO EN CONTRA DE LA RESOLUCION N° 0407”</b>

963	19 DE NOVIEMBRE DE 2015	"POR EL CUAL SE CONCEDE UN PERMISO"
976	20 DE NOVIEMBRE DE 2015	"POR LA CUAL SE AUTORIZA UNA COMISION Y SE RECONOCEN UNOS VIATICOS"
978	20 DE NOVIEMBRE DE 2015	"POR LA CUAL SE CONCEDE UNA LICENCIA"
981	20 DE NOVIEMBRE DE 2015	"POR LA CUAL SE LEGALIZA SIN SITUACION DE FONDOS DEL SISTEMA GENERAL DE PARTICIPACIONES SGP AGUA POTABLE Y SANEAMIENTO BASICO, PARA EL APOYO A EL PROYECTO PLAN DEPARTAMENTAL"
984	24 DE NOVIEMBRE DE 2015	"POR EL CUAL SE CONCEDE UN PERMISO"
995	27 DE NOVIEMBRE DE 2015	"POR MEDIO DE LA CUAL SE DA JUSTIFICACION A UN PROCESO DE CONTRATACION DIRECTA"
996	27 DE NOVIEMBRE DE 2015	"POR EL CUAL SE CONCEDE UNA LICENCIA"
997	30 DE DICIEMBRE DE 2015	"POR MEDIO DE LA CUAL SE DA JUSTIFICACION A UN PROCESO DE CONTRATACION DIRECTA PARA LA ELABORACION DE UNA OBRA ARTISTICA"
999	30 DE NOVIEMBRE DE 2015	"POR LA CUAL SE AUTORIZA UNA COMISION Y SE RECONOCEN UNOS VIATICOS"
1000	30 DE NOVIEMBRE DE 2015	"POR LA CUAL SE ORDENA LA APERTURA DEL PROCESO DE SELECCIÓN ABREVIADA DE MENOR CUANTIA N° SAMC 012 DE 2015"
1001	30 DE NOVIEMBRE DE 2015	"POR LA CUAL SE ORDENA LA APERTURA DEL PROCESO DE SELECCIÓN ABREVIADA DE MENOR CUANTIA N° SAMC 013 DE 2015"
1002	30 DE NOVIEMBRE DE	"POR EL CUAL SE AUTORIZA UN PAGO"

	<b>2015</b>	
<b>1005</b>	<b>1 DE DICIEMBRE DE 2015</b>	<b>“POR LA CUAL SE ORDENA LA APERTURA DEL PROCESO DE SELECCIÓN ABREVIADA DE MENOR CUANTIA N° 010 de 2015”</b>
<b>1006</b>	<b>1 DE DICIEMBRE DE 2015</b>	<b>“POR LA CUAL SE ORDENA LA APERTURA DEL PROCESO DE SELECCIÓN ABREVIADA DE MENOR CUANTIA N° 011 de 2015”</b>
<b>1007</b>	<b>1 DE DICIEMBRE DE 2015</b>	<b>“POR LA CUAL SE CONCEDE UNA LICENCIA”</b>
<b>1120</b>	<b>1 DE DICIEMBRE DE 2015</b>	<b>“POR EL CUAL SE AUTORIZA UN PAGO”</b>
<b>1041</b>	<b>2 DE DICIEMBRE DE 2015</b>	<b>“POR LA CUAL SE ORDENA LA APERTURA DEL PROCESO DE SELECCIÓN ABREVIADA DE MENOR CUANTIA N°015 DE 2015”</b>
<b>1042</b>	<b>2 DE DICIEMBRE DE 2015</b>	<b>“POR LA CUAL SE AUTORIZA UNA COMISION Y SE RECONOCEN UNOS VIATICOS”</b>
<b>1043</b>	<b>2 DE DICIEMBRE DE 2015</b>	<b>“POR LA CUAL SE AUTORIZA UNA COMISION Y SE RECONOCEN UNOS VIATICOS”</b>
<b>1044</b>	<b>2 DE DICIEMBRE DE 2015</b>	<b>“POR LA CUAL SE ORDENA LA APERTURA DEL PROCESO DE SELECCIÓN ABREVIADA DE MENOR CUANTIA N° 016 DE 2015</b>
<b>1045</b>	<b>2 DE DICIEMBRE DE 2015</b>	<b>“POR LA CUAL SE ORDENA LA APERTURA DEL PROCESO DE SELECCIÓN ABREVIADA DE MENOR CUANTIA N° 017 DE 2015”</b>
<b>1046</b>	<b>2 DE DICIEMBRE DE 2015</b>	<b>“POR LA CUAL SE ORDENA LA APERTURA DEL PROCESO DE SELECCIÓN ABREVIADA DE MENOR CUANTIA N° 018 DE 2015”</b>

<b>1048</b>	<b>2 DE DICIEMBRE DE 2015</b>	<b>“POR LA CUAL SE CONCEDE UNA LICENCIA”</b>
<b>1050</b>	<b>3 DE DICIEMBRE DE 2015</b>	<b>“POR MEDIO DE LA CUAL SE DA JUSTIFICACION A UN PROCESO DE CONTRATACION DIRECTA”</b>
<b>1051</b>	<b>3 DE DICIEMBRE</b>	<b>“POR LA CUAL SE DESIGNA COMITÉ EVALUADOR PARA EL PROCESO DE SELECCIÓN ABREVIADA DE</b>

	<b>DE 2015</b>	<b>MENOR CUANTIA N° 010 DE 2015”</b>
<b>1052</b>	<b>3 DE DICIEMBRE DE 2015</b>	<b>“POR LA CUAL SE DESIGNA COMITÉ EVALUADOR PARA EL PROCESO DE SELECCIÓN ABREVIADA DE MENOR CUANTIA N° 012 DE 2015”</b>
<b>1055</b>	<b>4 DE DICIEMBRE DE 2015</b>	<b>“POR LA CUAL SE ORDENA LA APERTURA DEL PROCESO DE SELECCIÓN ABREVIADA DE MENOR CUANTIA N° SAMC 019 DE 2015”</b>
<b>1062</b>	<b>4 DE DICIEMBRE DE 2015</b>	<b>“POR LA CUAL SE AUTORIZA UNA TRANSFERENCIA”</b>
<b>1064</b>	<b>4 DE DICIEMBRE DE 2015</b>	<b>“POR LA CUAL SE DESIGNA COMITÉ EVALUADOR PARA EL PROCESO DE SELECCIÓN ABREVIADA DE MENOR CUANTIA N° 011 DE 2015</b>
<b>1065</b>	<b>4 DE DICIEMBRE DE 2015</b>	<b>“POR LA CUAL SE DESIGNA COMITÉ EVALUADOR PARA EL PROCESO DE SELECCIÓN ABREVIADA DE MENOR CUANTIA N° 018 DE 2015”</b>
<b>1069</b>	<b>7 DE DICIEMBRE DE 2015</b>	<b>“POR LA CUAL SE DESIGNA COMITÉ EVALUADOR PARA EL PROCESO DE SELECCIÓN ABREVIADA DE MENOR CUANTIA N° 016 DE 2015”</b>
<b>1070</b>	<b>9 DE DICIEMBRE DE 2015</b>	<b>“POR LA CUAL SE AUTORIZA UNA COMISION Y SE RECONOCEN UNOS VIATICOS”</b>
<b>1081</b>	<b>9 DE DICIEMBRE DE</b>	<b>“POR MEDIO DEL CUAL SE DECLARA DECIERTA LA INVITACION PUBLICA N° 065 DE 2015</b>
<b>1092</b>	<b>11 DE DICIEMBRE DE 2015</b>	<b>“POR MEDIO DEL CUAL SE ADJUDICA EL PROCESO DE SELECCIÓN ABREVIADA DE MENOR CUANTIA N°018 DE 2015</b>
<b>1093</b>	<b>15 DE DICIEMBRE DE 2015</b>	<b>“POR MEDIO DEL CUAL SE DECLARA DECIERTA LA CONVOCATORIA PARA EL PROCESO DE SELECCIÓN ABREVIADA DE MENOR CUANTIA N° 017 DE 2015”</b>
<b>1095</b>	<b>15 DE DICIEMBRE DE 2015</b>	<b>“POR MEDIO DEL CUAL SE DECLARA DECIERTA LA CONVOCATORIA PARA EL PROCESO DE SELECCIÓN ABREVIADA DE MENOR CUANTIA N° 019 DE 2015”</b>
<b>1096</b>	<b>11 DE DICIEMBRE DE 2015</b>	<b>“POR EL CUAL SE AUTORIZA UN PAGO”</b>
<b>1099</b>	<b>14 DE DICIEMBRE DE 2015</b>	<b>“POR MEDIO DEL CUAL SE ADJUDICA EL PROCESO DE SELECCIÓN ABREVIADA DE MENOR CUANTIA N° 010 DE 2015</b>
<b>1100</b>	<b>14 DE DICIEMBRE DE 2015</b>	<b>“POR MEDIO DEL CUAL SE ADJUDICA EL PROCESO DE SELECCIÓN ABREVIADA DE MENOR CUANTIA N° 012 DE 2015</b>
<b>1101</b>	<b>14 DE DICIEMBRE DE</b>	<b>“POR MEDIO DEL CUAL SE ADJUDICA EL PROCESO DE SELECCIÓN ABREVIADA DE MENOR CUANTIA N°</b>

	<b>2015</b>	<b>015 DE 2015</b>
<b>1102</b>	<b>14 DE DICIEMBRE DE 2015</b>	<b>“POR MEDIO DEL CUAL SE ADJUDICA EL PROCESO DE SELECCIÓN ABREVIADA DE MENOR CUANTIA N° 015 DE 2015</b>
<b>1104</b>	<b>14 DE DICIEMBRE DE 2015</b>	<b>“POR MEDIO DEL CUAL SE RECONOCEN UNOS GASTOS Y SE ORDENA EL REINTEGRO DE LA CAJA MENOR DEL DESPACHO DEL ALCALDE MUNICIPAL DE CALARCÁ, QUINDIO</b>

<b>1106</b>	<b>15 DE DICIEMBRE DE 2015</b>	<b>“POR MEDIO DEL CUAL SE ADJUDICA EL PROCESO DE SELECCIÓN ABREVIADA DE MENOR CUANTIA N° 013 DE 2015</b>
<b>1107</b>	<b>15 DE DICIEMBRE DE 2015</b>	<b>“POR EL CUAL SE AUTORIZA UN PAGO”</b>
<b>1108</b>	<b>15 DE DICIEMBRE DE 2015</b>	<b>“POR EL CUAL SE AUTORIZA UN PAGO”</b>
<b>1109</b>	<b>15 DE DICIEMBRE DE 2015</b>	<b>“POR EL CUAL SE AUTORIZA UN PAGO”</b>
<b>1110</b>	<b>15 DE DICIEMBRE DE 2015</b>	<b>“POR EL CUAL SE AUTORIZA UN PAGO”</b>
<b>1111</b>	<b>15 DE DICIEMBRE DE 2015</b>	<b>“POR EL CUAL SE AUTORIZA UN PAGO”</b>
<b>1112</b>	<b>16 DE DICIEMBRE DE 2015</b>	<b>“POR LA CUAL SE AUTORIZA UNA COMISION Y SE RECONOCEN UNOS VIATICOS”</b>
<b>1113</b>	<b>15 DE DICIEMBRE DE 2015</b>	<b>“POR EL CUAL SE RECONOCE Y SE ORDENA EL PAGO DE UNA CUOTA PARTE PENSIONAL”</b>
<b>1115</b>	<b>15 DE DICIEMBRE DE</b>	<b>““POR EL CUAL SE RECONOCE Y SE ORDENA EL PAGO DE UNA CUOTA PARTE PENSIONAL”</b>



	<b>2015</b>	
<b>1116</b>	<b>15 DE DICIEMBRE DE 2015</b>	<b>“POR LA CUAL SE MODIFICA DE MANERA PROVISIONAL LA JORNADA LABORAL Y DE ATENCION AL PUBLICO EN LAS DEPENDENCIAS DE LA ADMINISTRACION MUNICIPAL DE CALARCA QUINDIO”</b>
<b>1117</b>	<b>15 DE DICIEMBRE DE 2015</b>	<b>“POR MEDIO DEL CUAL SE ORDENA LA APERTURA DEL CONCURSO DE MERTIROS N° 002 DE 2015”</b>
<b>1119</b>	<b>16 DE DICIEMBRE DE 2015</b>	<b>“DECLARACION DE DECIERTA PROCESO DE LA INVITACION PUBLICA N° 068 DE 2015”</b>
<b>1120</b>	<b>16 DE DICIEMBRE DE 2015</b>	<b>“DECLARACION DE DECIERTA PROCESO DE LA INVITACION PUBLICA N° 070 DE 2015”</b>
<b>1121</b>	<b>16 DE DICIEMBRE DE 2015</b>	<b>“POR MEDIO DEL CUAL SE ADJUDICA EL PROCESO DE SELECCIÓN ABREVIADA DE MENOR CUANTIA N° 016 DE 2015”</b>
<b>1128</b>	<b>16 DE DICIEMBRE DE 2015</b>	<b>“POR LA CUAL SE CONCEDE UNA LICENCIA”</b>
<b>1132</b>	<b>18 DE DICIEMBRE DE 2015</b>	<b>“POR EL CUAL SE AUTORIZA UN PAGO”</b>
<b>1133</b>	<b>18 DE DICIEMBRE DE 2015</b>	<b>“POR EL CUAL SE AUTORIZA UN PAGO”</b>
<b>1134</b>	<b>18 DE DICIEMBRE DE 2015</b>	<b>“POR EL CUAL SE AUTORIZA UN PAGO”</b>
<b>1135</b>	<b>18 DE DICIEMBRE DE 2015</b>	<b>“POR EL CUAL SE AUTORIZA UN PAGO”</b>
<b>1136</b>	<b>18 DE DICIEMBRE DE 2015</b>	<b>“POR EL CUAL SE AUTORIZA UN PAGO”</b>
<b>1137</b>	<b>18 DE DICIEMBRE DE 2015</b>	<b>“POR EL CUAL SE AUTORIZA UN PAGO”</b>
<b>1138</b>	<b>18 DE DICIEMBRE DE 2015</b>	<b>“POR EL CUAL SE AUTORIZA UN PAGO”</b>
<b>1139</b>	<b>18 DE</b>	<b>“POR EL CUAL SE AUTORIZA UN PAGO”</b>

	<b>DICIEMBRE DE 2015</b>	
<b>1140</b>	<b>18 DE DICIEMBRE DE 2015</b>	<b>“POR EL CUAL SE AUTORIZA UN PAGO”</b>

<b>1141</b>	<b>18 DE DICIEMBRE DE 2015</b>	<b>“POR EL CUAL SE AUTORIZA UN PAGO”</b>
<b>1142</b>	<b>18 DE DICIEMBRE DE 2015</b>	<b>“POR EL CUAL SE AUTORIZA UN PAGO”</b>
<b>1143</b>	<b>18 DE DICIEMBRE DE 2015</b>	<b>“POR EL CUAL SE AUTORIZA UN PAGO”</b>
<b>1144</b>	<b>18 DE DICIEMBRE DE 2015</b>	<b>“POR EL CUAL SE AUTORIZA UN PAGO”</b>
<b>1145</b>	<b>18 DE DICIEMBRE DE 2015</b>	<b>“POR EL CUAL SE AUTORIZA UN PAGO”</b>
<b>1146</b>	<b>18 DE DICIEMBRE DE 2015</b>	<b>“POR EL CUAL SE AUTORIZA UN PAGO”</b>
<b>1147</b>	<b>18 DE DICIEMBRE DE 2015</b>	<b>“POR EL CUAL SE AUTORIZA UN PAGO”</b>
<b>1151</b>	<b>22 DE DICIEMBRE DE 2015</b>	<b>“POR MEDIO DEL CUAL SE ADJUDICA EL PROCESO DE SELECCIÓN ABREVIADA DE MENOR CUANTIA N° 014 DE 2015</b>
<b>1152</b>	<b>22 DE DICIEMBRE DE 2015</b>	<b>“POR LA CUAL SE LEGALIZA –SIN SITUACION DE FONDOS-DEL SISTEMA GENERAL DE PARTICIPACIONES –SGP- AGUA POTABLE Y SANEAMIENTO BASICO, PARA EL APOYO AL PROYECTO PLAN DEPARTAMENTAL”</b>
<b>1153</b>	<b>22 DE DICIEMBRE DE</b>	<b>“POR LA CUAL SE MODIFICA DE MANERA PROVISIONAL LA JORNADA LABORAL Y DE ATENCION</b>

	2015	AL PUBLICO EN LAS DEPENDENCIAS DE LA ADMINISTRACION MUNICIPAL DE CALARCA QUINDIO”
1161	28 DE DICIEMBRE DE 2015	“POR EL CUAL SE AUTORIZA UN PAGO”
1165	29 DE DICIEMBRE DE 2015	“POR EL CUAL SE ACTUALIZA Y SE ADOPTAN LAS TABLAS DE RETENCION DOCUMENTAL EN EL MUNICIPIO DE CALARCA-QUINDIO”
1168	30 DE DICIEMBRE DE 2015	“POR MEDIO DE LA CUAL SE ORDENA EL PAGO DE LA BONIFICACION DE DIRECCION AL EJECUTIVO MUNICIPAL”
1169	30 DE DICIEMBRE DE 2015	“POR MEDIO DE LA CUAL SE ORDENA EL PAGO DE LA BONIFICACION DE DIRECCION AL EJECUTIVO MUNICIPAL”
1074	9 DE DICIEMBRE DE 2015	“POR LA CUAL SE NOMBRAN LOS INTEGRANTES Y FUNCIONARIOS DEL EQUIPO INTERDISCIPLINARIO PARA LA ELABORACION Y APROBACION DE LAS TABLAS DE RETENCION DUCUMENTAL Y TABLAS DE VALORACION DOCUMENTAL”
1178	31 DE DICIEMBRE DE 2015	“POR LA CUAL SE LEGALIZA RECURSOS- SIN SITUACION DE FONDOS- SISTEMA GENERAL DE PARTICIPANTES-SGP-AGUA POTABLE Y SANEAMIENTO BASICO, PARA EL APOYO AL PROYECTO PLAN DEPARTAMENTAL DE AGUAS”
<i>Fuente: secretaria de asuntos administrativos</i>		

## 18. COMITÉS E INSTANCIAS DEL ORDEN MUNICIPAL

### 18.1 RELACIÓN DE LOS COMITÉS E INSTANCIAS EN EL ORDEN MUNICIPAL

COMITÉ DE INSTANCIA DE PARTICIPACIÓN CIUDADANA	ACTO ADMINISTRATIVO
<b>SECRETARIA DE SERVICIO SOCIALES Y SALUD</b>	
Consejo municipal de cultura	Decreto No. 068 de mayo 11 de 2005
Comité de articulación de iniciativas de ocupación del tiempo libre	Decreto No. 146 de diciembre 14 de 2012
Comité de participación comunitaria COPACO	Decreto No. 102 de julio 5 de 2013
Subcomité de adulto mayor	Decreto No.085 de junio 21 de 2013
Comité municipal convivencia escolar	Resolución No. 881 de septiembre 13 de 2013

Comité municipal de hábitos y estilos de vida saludable	Resolución No.463 de agosto 27 de 2013
Comité de infancia y a adolescencia	Decreto No. 180 de octubre 22 de 2013
Comité municipal de prevención y erradicación del trabajo infantil y protección del joven trabajador	Resolución No. 742 de noviembre 28 de 2013
Comité territorial de justicia transicional	Resolución No.081 de febrero 14 de 2012
Comité de discapacidad	Decreto No.136 de agosto 12 de 2013
Junta municipal de educación	Ley No. 115 de 1994
Junta defensora de animales	Decreto No. 064 de mayo 15 de 2000
Consejo municipal de política social	Decreto No. 074 de abril 2 de 2000
comité (JUME) junta municipal de educación	Resolución No. 325 de junio 2 de 2014
Consejo municipal de seguridad social en salud	Ley No. 100 de 1993
<b>COMITÉ INSTANCIAS DE PARTICIPACIÓN CIUDADANA</b>	<b>ACTO ADMINISTRATIVO</b>
<b>SECRETARIA DE PLANEACION</b>	
Consejo territorial de planeación	Acuerdo No. 005 de febrero 3 de 1995 Acuerdo No. 002 de febrero 16 de 1998 Acuerdo No. 036 de diciembre 10 de 2005 Acuerdo No. 003 de marzo 5 de 2012
Comité permanente de estratificación socioeconómicas	Resolución No. 712 de octubre 29 de 2013 Resolución No. 799 de diciembre 3 de 2013
Comité técnico sistema de selección de beneficiarios SISBEN	Decreto No.133 de septiembre 22 de 2003
Comité de vigilancia fondo municipal de solidaridad y redistribución de ingresos	Acuerdo No. 209 de noviembre 29 de 2005
Comité evaluador de zona de riesgo y/o Amenaza	Acuerdo No. 014 de Diciembre 31 2009
<b>SECRETARIA DE GOBIERNO</b>	
Consejo municipal de gestión del riesgo	Decreto No. 088 de agosto 3 de 2012
Comisión para la coordinación y seguimiento de los procesos electorales.	Decreto No. 099 de septiembre 20 de 2012

<b>SECRETARIA DE INFRAESTRUCTURA AMBIENTE Y DESARROLLO PRODUCTIVO</b>	
Comité de interinstitucional para el recibo de proyectos de vivienda	Decreto No.139 de octubre 5 de 2014
Consejo de desarrollo rural	Acuerdo No. 012 de agosto 29 de 2008
Consejo municipal de juventud	Acuerdo No. 018 de agosto 31 de 2001
Comité Municipal de gestión integral de residuos solidos	CONPES 3700 de 2011
Comité de cambio climático	CONPES 3700 de 2011

## 18.2 ADMINISTRACION CENTRAL

### 18.2.1 DEPENDENCIA DE LA ADMINISTRACION CENTRAL

DESPACHOS	SERVICIOS	DIRECCION	TELEFONO
DESPACHO DE LA ALCALDIA <a href="mailto:ejecutiva@calarca.gov.co">ejecutiva@calarca.gov.co</a>	Dirección general de la Administración Municipal, Control Interno, Oficina Jurídica, Comunicaciones y Protocolo.	Carrera 24 No. 38 – 57 piso 2	PBX – 7421110 Ext 110
ASUNTOS ADMINISTRATIVOS <a href="mailto:Auntosadministrativos@calarcá.gov.co">Auntosadministrativos@calarcá.gov.co</a>	Personal de la Administración Central, Archivo, Oficina de sistemas y Tecnología, Ventanilla única	Carrera 24 No. 38 – 57 piso 2	PBX – 7421110 Ext. 107,117, 123
GOBIERNO <a href="mailto:secgobiernocalarca@hotmail.com">secgobiernocalarca@hotmail.com</a>	Espacio Público, Inspecciones de Policía, Corregidurías, Comisaria de Familia, Oficina de Prevención y Atención de Desastres. Tránsito y Movilidad	Carrera 24 No. 38 – 57 piso 2	PBX – 745760 y 7422554 Ext. 107
SERVICIOS SOCIALES Y SALUD <a href="mailto:seviciosocialesysalud@calarca-quindio.gob.co">seviciosocialesysalud@calarca-quindio.gob.co</a>	Salud pública, Adulto mayor, Desplazados, Familias en Acción Infancia y Adolescencia, Educación, Recreación y Deportes. Cultura y Turismo	Carrera 21 No. 33 - 14	7434380

<b>INFRAESTRUCTURA, AMBIENTE Y DESARROLLO PRODUCTIVO</b> Infraestructura@calarca.gov.co	Vivienda, Medio Ambiente, Desarrollo comunitario, Vías, Sector Productivo, Edificios Públicos y Agua Potable y Saneamiento Básico.	Carrera 24 No. 39 – 52 piso 3	7423161
<b>HACIENDA</b> hacienda@calarca.gov.co	Impuesto Predial, Tesorería, Oficina de Sistemas, Inventarios, Pagaduría, Contabilidad.	Carrera 24 No. 38 – 57 piso 1	PBX – 7421110 Ext. 117
<b>PLANEACION</b> planeación@calarca.gov.co	Admón. Sisben, Admón. Estratificación, Banco de Programas y Proyectos, Trámites de Delineamiento Urbano, MECI y Norma Técnica de Calidad, Gestión Plan de Desarrollo, Gestión Ordenamiento Territorial.	Carrera 24 No. 39 – 52 piso 3	Telefax - 7423090

## 19. FINANZAS

### 19.1 EJECUCIÓN PRESUPUESTAL. (Millones de Pesos)

EJECUCIÓN INGRESOS	EJECUCIÓN EGRESOS	SUPERÁVIT
48.019.398	42.369.845	5.649.553
<i>Fuente: Hacienda Municipal</i>		

### 19.2 EJECUCIÓN DE INGRESOS Y EGRESOS. (Millones de Pesos)

INGRESOS TRIBUTARIOS	INGRESOS NO TRIBUTARIOS	INGRESOS DE CAPITAL	FONDOS ESPECIALES
10.469.033	10.867.205	3.487.464	23.195.696
<i>Fuente: Hacienda Municipal</i>			

### 19.3 INVERSIÓN POR SECTOR DEL SGP (Millones de Pesos)

EDUCACIÓN	SALUD	AGUA POTABLE Y SANEAMIENTO	DEPORTE Y RECREACIÓN	CULTURA
2.430.938	23.170.378	1.266.303	383.424	818.656
<i>Fuente: Hacienda Municipal</i>				

VÍAS	OTROS SECTORES	ALIMENTACION ESCOLAR	RESGUARDO INDIGENA
822.657	5.485.377	171.815	8.999
<i>Fuente: Hacienda Municipal</i>			

### 19.4 PROYECTOS DE INVESTIGACIÓN REGISTRADA EN BANCO DE PROGRAMACION Y PROYECTOS MUNICIPALES DE CALARCÁ QUINDIO VIGENCIA 2015.

CODIGO BPIM	PROYECTO	IMPUTACION PRESUPUESTAL
2015063130-001	Subsidios a los servicios públicos domiciliarios (Acueducto, alcantarillado y	706.841.611

	aseo) en los estratos 1, 2 y 3 del municipio de Calarcá Quindío	
2015063130-002	Socialización Sistema de Selección de Beneficiarios SISBEN III organizaciones sociales y comunitarias municipio de Calarcá Quindío	17.000.000
2015063130-003	Fortalecer el Consejo Territorial de Planeación del municipio de Calarcá Quindío	18.000.000
2015063130-004	Divulgación, capacitación , asesoría y asistencia técnica para la consolidación de la participación ciudadana en el municipio de Calarcá Quindío	21.000.000
2015063130-005	Formulación e implementación Plan Básico de Ordenamiento Territorial de segunda generación Municipio de Calarcá Quindío.	45.000.000
2015063130-006	Estratificación Socioeconómica municipio de Calarcá Quindío	29.080.904
2015063130-007	Legalización áreas de cesión municipio de Calarcá Quindío	12.000.000
2015063130-008	Programa de reordenamiento de publicidad exterior visual y ocupación del espacio público.	10.000.000



<b>2015063130-009</b>	<b>Sistema Integrado de Información Municipal SIIM (SIIM_SIG) del municipio de Calarcá Quindío</b>	<b>62.000.000</b>
<b>2015063130-010</b>	<b>Elaboración y edición Calarcá Estadístico municipio de Calarcá</b>	<b>12.000.000</b>
<b>2015063130-011</b>	<b>Elaboración estudios de preinversión para el desarrollo del municipio de Calarcá Quindío</b>	<b>184.600.000</b>
<b>2015063130-012</b>	<b>Realizar audiencias de Rendición Pública de Cuentas “DE FRENTE A LA CIUDADANIA”, en el municipio de Calarcá Quindío</b>	<b>40.000.000</b>
<b>2015063130-013</b>	<b>Actualización , ajuste y operativización del Sistema de Gestión de Calidad Municipio de Calarcá Quindío</b>	<b>40.000.000</b>
<b>2015063130-014</b>	<b>Fortalecimiento de la emisora de interés público municipal.</b>	<b>35.000.000</b>
<b>2015063130-015</b>	<b>Implementación programa de comunicación, conectividad y satisfacción del Usuario en el municipio de Calarcá Quindío</b>	<b>41.000.000</b>

<b>2015063130-016</b>	<b>Capacitación funcionarios sector central administración municipal</b>	<b>21.513.101</b>
<b>2015063130-017</b>	<b>Implementación programa de fortalecimiento de Gestión Administrativa en el Municipio de Calarca Quindío</b>	<b>92.500.515</b>
<b>2015063130-018</b>	<b>Implementación de un programa de sensibilización de la cultura de pago en el municipio de Calarcá Quindío</b>	<b>18.000.000</b>
<b>2015063130-019</b>	<b>Mantenimiento base catastral Municipio de Calarcá</b>	<b>17.000.000</b>

	<b>Quindío.</b>	
<b>2015063130-020</b>	<b>Mantenimiento y Adecuación Instituciones Educativas del Municipio de Calarcá Quindío</b>	<b>211.732.216</b>
<b>2015063130-021</b>	<b>Recuperación y Mantenimiento Fachadas -35 inmuebles interés cultural, como elemento del Paisaje Cultural Cafetero, área urbana Municipio Calarca</b>	<b>40.000.000</b>
<b>2015063130-022</b>	<b>Apoyo a proyectos productivos, de servicios, científicos e innovadores, para el joven emprendedor del municipio de Calarcá</b>	<b>12.000.000</b>
<b>2015063130-023</b>	<b>Apoyo a Proyectos Productivos Organizaciones y/o Asociaciones de Mujeres Municipio de Calarcá Quindío</b>	<b>9.500.000</b>
<b>2015063130-024</b>	<b>Fortalecimiento de las instancias de participación ciudadana y organizaciones comunitarias del municipio de Calarcá Quindío</b>	<b>37.000.000</b>
<b>2015063130-025</b>	<b>Implementación programa de asistencia técnica integral directa y seguridad alimentaria en el municipio de Calarcá Quindío</b>	<b>140.000.000</b>

<b>2015063130-026</b>	<b>Implementación programa de formación para el empleo, generación y consolidación de pequeñas y medianas empresas en el municipio de Calarcá</b>	<b>243.700.000</b>
<b>2015063130-027</b>	<b>Construcción obras y optimización de redes de agua potable y saneamiento básico municipio de Calarcá Quindío</b>	<b>347.840.192</b>
<b>2015063130-028</b>	<b>Apoyar el Plan Departamental de Aguas de</b>	<b>263.842.676</b>

	<b>Segunda Generación</b>	
<b>2015063130-029</b>	<b>Construcción y/o adquisición de elementos de amoblamiento urbano en el municipio de Calarcá</b>	<b>111.871.259</b>
<b>2015063130-030</b>	<b>Mantenimiento y/o mejoramiento de vías rurales en el municipio de Calarcá Quindío</b>	<b>332.000.000</b>
<b>2015063130-031</b>	<b>Construcción de pavimentos en la red vial urbana del municipio de Calarcá Quindío</b>	<b>250.078.399</b>
<b>2015063130-032</b>	<b>Mantenimiento y/o mejoramiento de pavimentos de la red vial urbana en el municipio de Calarcá Quindío</b>	<b>294.000.000</b>
<b>2015063130-033</b>	<b>Recuperar, mantener y/o mejorar de escenarios deportivos y recreativos municipio de Calarcá Quindío</b>	<b>200.000.000</b>
<b>2015063130-034</b>	<b>Mantenimiento de edificios públicos de interés comunitario municipio de Calarcá Quindío</b>	<b>50.000.000</b>
<b>2015063130-035</b>	<b>Mejoramiento y mantenimiento de vivienda municipio de Calarcá Quindío</b>	<b>212.833.166</b>

<b>2015063130-036</b>	<b>Construcción de vivienda de interés social municipio de Calarcá Quindío</b>	<b>458.398.515</b>
<b>2015063130-037</b>	<b>Apoyo a la gestión de grupos viviendistas municipio de Calarcá Quindío</b>	<b>22.000.000</b>
<b>2015063130-038</b>	<b>Expansión, modernización, reposición y mantenimiento del alumbrado público municipio de Calarcá Quindío</b>	<b>1.833.814.052</b>

<b>2015063130-039</b>	<b>Remodelación y embellecimiento de la Zona Centro del Municipio de Calarcá Quindío</b>	<b>40.000.000</b>
<b>2015063130-040</b>	<b>Implementación programa de conservación y reforestación de las micro cuencas que abastecen el sistema de acueducto, protección de fuentes hídricas en el municipio de Calarcá Quindío</b>	<b>157.127.000</b>
<b>2015063130-041</b>	<b>Implementación programa de manejo de residuos sólidos, articulado al Centro de Acopio Municipal</b>	<b>72.000.000</b>
<b>2015063130-042</b>	<b>Realización controles y seguimientos a las Empresas Prestadoras de Servicios en el manejo de vertimientos, de residuos sólidos del Parque Ambiental Villa Karina, de las obras de mitigación del Túnel de la Línea y los programas de uso eficiente y ahorro del agua que operan en el municipio de Calarcá Quindío</b>	<b>4.000.000</b>

<b>2015063130-043</b>	<b>Realización cerramiento de focos de contaminación en el municipio de Calarcá Quindío</b>	<b>34.681.495</b>
<b>2015063130-044</b>	<b>Mantenimiento y adecuación estación de transferencia y escombrera municipal</b>	<b>65.000.000</b>
<b>2015063130-045</b>	<b>Mantenimiento de Parques, plazas, glorietas , zonas verdes, áreas de cesión y zonas de alto riesgo del</b>	<b>85.000.000</b>

	<b>Municipio de Calarcá Quindío</b>	
<b>2015063130-046</b>	<b>Implementación de un programa de fortalecimiento de la educación ambiental en el municipio de Calarcá Quindío</b>	<b>19.500.000</b>
<b>2015063130-047</b>	<b>Construcción obras de mitigación del riesgo en sectores vulnerables municipio de Calarcá Quindío</b>	<b>22.083.286</b>
<b>2015063130-048</b>	<b>Apoyo a programas e Instituciones de seguridad en el municipio de Calarcá Quindío</b>	<b>206.570.906</b>
<b>2015063130-049</b>	<b>Atención de las contravenciones y demás actividades de policía de competencia Municipal a través de la Comisaría de Familia, Inspección de Policía y Permanencia en el Municipio de Calarcá Quindío.</b>	<b>125.000.000</b>
<b>2015063130-050</b>	<b>Realizar programa de resocialización para asegurar atención temporal de menores infractores Municipio de Calarcá Quindío</b>	<b>37.500.000</b>

<b>2015063130-051</b>	<b>Realización de campañas educativas y preventivas a niños, niñas y adolescentes entre 0-17 años del Municipio de Calarcá Quindío.</b>	<b>6.000.000</b>
<b>2015063130-052</b>	<b>Financiación de la Comisaría de Familia para la atención y seguridad de los núcleos familiares que componen la</b>	<b>62.000.000</b>

	<b>población del municipio de Calarcá Quindío</b>	
<b>2015063130-053</b>	<b>Implementación programas de seguridad vial del municipio de Calarcá Quindío</b>	<b>284.200.000</b>
<b>2015063130-054</b>	<b>Revisión, ajuste, e implementación Plan de Movilidad vial del municipio Calarcá Quindío</b>	<b>40.000.000</b>
<b>2015063130-055</b>	<b>Implementación programa de modernización para el mejoramiento de la competitividad de la Subsecretaría de Movilidad y Seguridad vial Municipio de Calarcá Quindío</b>	<b>380.000.000</b>
<b>2015063130-056</b>	<b>Implementación programa de señalización vial en el municipio de Calarcá Quindío</b>	<b>547.772.929</b>
<b>2015063130-057</b>	<b>Prevención de Desastres Municipio de Calarcá Quindío</b>	<b>105.400.000</b>
<b>2015063130-058</b>	<b>Apoyo y fortalecimiento cuerpo voluntarios de bomberos municipio de Calarcá Quindío</b>	<b>293.237.965</b>
<b>2015063130-059</b>	<b>Atención de desastres municipio de Calarcá Quindío</b>	<b>89.000.000</b>
<b>2015063130-060</b>	<b>Implementar estímulo todos promovidos Municipio de Calarcá Quindío</b>	<b>49.981.173</b>

<b>2015063130-061</b>	<b>Apoyo a las Instituciones Educativas Municipio de Calarcá Quindío - (Pago de servicios públicos)</b>	<b>350.000.000</b>
<b>2015063130-062</b>	<b>Kits Educativos Instituciones Educativas del Municipio de Calarcá Quindío</b>	<b>25.000.000</b>

<b>2015063130-063</b>	<b>Fondo de Servicios Educativos Municipio de Calarcá Quindío ( Gratuidad en la educación )</b>	<b>1.015.192.485</b>
<b>2015063130-064</b>	<b>Seguro escolar Instituciones Educativas Municipio de Calarcá Quindío</b>	<b>46.398.030</b>
<b>2015063130-065</b>	<b>Programa de formación y sensibilización "NIÑOS, ADOLESCENTES Y JÓVENES EN LAS INSTITUCIONES EDUCATIVAS" municipio de Calarcá Quindío</b>	<b>9.000.000</b>
<b>2015063130-066</b>	<b>Alimentación Escolar Municipio de Calarcá Quindío</b>	<b>179.063.541</b>
<b>2015063130-067</b>	<b>Subsidio de transporte escolar municipio de Calarcá Quindío</b>	<b>682.118.000</b>
<b>2015063130-068</b>	<b>Dotación de las Instituciones Educativas del municipio Calarcá con canasta educativa</b>	<b>121.475.053</b>
<b>2015063130-069</b>	<b>Programa de las TIC's Tecnologías de la información y la Comunicación en los establecimientos educativos del municipio de Calarcá Quindío</b>	<b>72.527.294</b>
<b>2015063130-070</b>	<b>Programa de mejoramiento de resultados pruebas externas de evaluación en el municipio de Calarcá Quindío</b>	<b>8.000.000</b>
<b>2015063130-071</b>	<b>Realizar el encuentro de Gobiernos Escolares de las Instituciones Educativas del municipio de Calarcá</b>	<b>11.444.598</b>

<b>2015063130-072</b>	<b>Apoyo a proyectos educativos (Ciencia y tecnología, bilingüismo,</b>	<b>56.209.488</b>
-----------------------	---	-------------------

	artes o saberes, conectividad, pruebas ICSES SABER 11° y aplicación del modelo pedagógico “Feria de la calidad educativa) de las Instituciones Educativas del municipio y estímulo “A LOS MEJORES”.	
2015063130-073	Apoyo a los tres mejores bachilleres del municipio de Calarcá Quindío	5.601.970
2015063130-074	Programa de difusión y apoyo sobre opciones de financiación que posibiliten el ingreso a la educación superior Municipio de Calarcá Quindío	8.000.000
2015063130-075	Régimen subsidiado en salud población pobre y vulnerable del municipio de Calarcá Quindío.	22.544.952.501
2015063130-076	Seguridad Social del creador y Gestor Cultural DEL Municipio de Calarcá Quindío	30.043.231
2015063130-077	Prestación de los servicios de salud a la población pobre no asegurada del municipio de Calarcá Quindío	257.167.066
2015063130-078	Plan de Salud Pública de Intervenciones Colectivas Municipio de Calarcá Quindío	596.687.308.98
2015063130-079	Campañas y brigadas de salud Municipio de Calarcá Quindío	42.821.821
2015063130-080	Control de caninos callejeros y tenencia responsable de mascotas, con el fin de disminuir los riesgos ambientales y sanitarios Municipio de Calarcá Quindío	48.018.659



<b>2015063130-081</b>	<b>Prevención, vigilancia y control de riesgos profesionales en el municipio de Calarcá Quindío</b>	<b>11.900.000</b>
<b>2015063130-082</b>	<b>Fortalecimiento de la "RUTA PATRIMONIO ANCESTRAL Y TESORO DEL CACIQUE" del municipio de Calarcá Quindío</b>	<b>14.000.000</b>
<b>2015063130-083</b>	<b>Fortalecimiento Escuela de Música del Municipio de Calarcá Quindío</b>	<b>21.000.000</b>
<b>2015063130-084</b>	<b>Implementación de expresiones artísticas de iniciación y formación cultural en el casco urbano y centros poblados del Municipio de Calarcá Quindío</b>	<b>81.042.536</b>
<b>2015063130-085</b>	<b>Fortalecimiento Institucional de la dinámica cultural en el municipio de Calarcá Quindío</b>	<b>6.000.000</b>
<b>2015063130-086</b>	<b>Realización programa de promoción y apoyo a organizaciones, creadores y/o gestores culturales en la toma de las casas de la cultura y espacio públicos del municipio de Calarcá</b>	<b>52.279.766</b>
<b>2015063130-087</b>	<b>Dotación casa de la cultura del Municipio de Calarcá Quindío</b>	<b>38.601.765</b>
<b>2015063130-088</b>	<b>Realización de eventos de promoción y fomento de la cultural local, regional y/o nacional Municipio de Calarcá Quindío</b>	<b>169.704.869</b>
<b>2015063130-089</b>	<b>Realización concurso nacional voces del campo Corregimiento de Barcelona municipio de Calarcá Quindío</b>	<b>22.952.160</b>

<b>2015063130-090</b>	<b>Encuentro Nacional Luis Vidales Municipio de Calarcá Quindío</b>	<b>40.000.000</b>
<b>2015063130-091</b>	<b>Promoción y realización fiestas aniversarias y reinado nacional del café municipio de Calarcá Quindío</b>	<b>265.714.445</b>
<b>2015063130-092</b>	<b>Apoyo al Festival Nacional de Bandas Musicomarciales municipio de Calarcá Quindío</b>	<b>25.939.000</b>
<b>2015063130-093</b>	<b>Apoyo al desarrollo de artistas y/o Organizaciones culturales en la producción y difusión de sus producciones Municipio de Calarcá Quindío</b>	<b>13.318.259</b>
<b>2015063130-094</b>	<b>Capacitación niños y adolescentes de las Instituciones Educativas en técnicas de lectura y escritura Municipio de Calarcá Quindío</b>	<b>10.600.000</b>
<b>2015063130-095</b>	<b>Dotación bibliotecas del Municipio de Calarcá Quindío</b>	<b>8.299.200</b>
<b>2015063130-096</b>	<b>Dotación ludoteca del Municipio de Calarcá Quindío</b>	<b>5.154.720</b>
<b>2015063130-097</b>	<b>Fomento al deporte formativo y competitivo en el municipio de Calarcá Quindío</b>	<b>120.496.021</b>
<b>2015063130-098</b>	<b>Fomento a las disciplinas deportivas " PLAN SEMILLA " en el Casco Urbano y Centros Poblados del municipio de Calarcá Quindío</b>	<b>66.314.038</b>
<b>2015063130-099</b>	<b>Fomento al deporte y la recreación social y comunitaria en el municipio de Calarcá Quindío</b>	<b>107.389.844</b>
<b>2015063130-100</b>	<b>Mejorar la accesibilidad, rehabilitación psicosocial y física a las personas en</b>	<b>52.200.000</b>

	condición de discapacidad en el municipio de Calarcá Quindío	
--	--	--

2015063130-101	Plan de Prevención, Protección, Atención, Asistencia y Reparación Integral de población víctima de la violencia en el municipio de Calarcá Quindío	71.396.617
2015063130-102	Apoyo a la Estrategia Unidos para garantizar la superación de la pobreza extrema en el municipio de Calarcá Quindío	11.000.000
2015063130-103	Realización programa de atención a niños, adolescentes y jóvenes del municipio de Calarcá Quindío	39.700.000
2015063130-104	Implementación programa de canalización para el ingreso de niños al programa "DE CERO A SIEMPRE".	20.000.000
2015063130-105	Implementar un programa de atención al resguardo Indígena DACHI AGORE DRUA municipio de Calarcá.	33.328.626
2015063130-106	Programas de atención al adulto mayor del municipio de Calarcá Quindío	74.900.000
2015063130-107	Implementar un programa de apoyo a los Centros de Bienestar para la Tercera Edad, municipio de Calarcá Quindío	348.825.857
2015063130-108	Implementar un programa de apoyo a los Centros de Vida para la Tercera Edad, municipio de Calarcá Quindío	731.879.920
2015063130-109	Programas de fortalecimiento a la equidad de género en el municipio de Calarcá Quindío	24.600.000
2015063130-110	Implementar un programa de investigación, producción y	6.000.000

	<b>difusión de memoria y esclarecimiento histórico de las violaciones ocurridas en el marco del conflicto armado interno Municipio de Calarcá Quindío.</b>	
--	--	--

<b>2015063130-111</b>	<b>Implementación Plan Turístico municipio de Calarcá Quindío</b>	<b>37.000.000</b>
<b>20150631300-112</b>	<b>Encuentro Nacional de tunas en el Marco de las Festividades aniversarias</b>	<b>16.106.250</b>
<b>2015063130-113</b>	<b>Mantenimiento y mejoramiento de vias rurales en los sectores de Santo Domingo Alto , la Virginia, La paloma , las Plamas y Aguacatal , La Bella del Municipio de Calarcá Quindío</b>	<b>2.007.967.526</b>
<b>2015063130-114</b>	<b>Adecuación y modernización del sistema de tratamiento de agua potable del acueducto del Corregimiento de Barcelona municipio de Calarcá Quindío.</b>	<b>748,766,745</b>
<b>2015063130-115</b>	<b>Elaboración de una guía metodológica para la gestión ambiental del riesgo en el contexto del Sistema de gestión Ambiental</b>	<b>200.000.000</b>
<b>2015063130-116</b>	<b>Implementación Plan de Manejo Ambiental para los predios de conservación del municipio de Calarcá Quindío.</b>	<b>365.300.000</b>
<b>2015063130-117</b>	<b>Encuentro Nacional de Parapente "Cielos abiertos en el Municipio de Calarca Quindío, Paisaje Cultural Cafetero"</b>	<b>10.000.000</b>
<b>2015063130-118</b>	<b>Mejoramiento cerramiento Planta de Tratamiento de agua potable Asociación de</b>	<b>31.132.527</b>

	<b>Usuarios de Acueducto y Alcantarillado Centro Poblado de Corregimiento de la Virginia Municipio de Calarcá Quindío</b>	
--	---	--

<b>2015063130-119</b>	<b>Adecuación y repotenciación de la Planta de tratamiento de Agua Potable de la Coca Barragán Municipio de Calarcá Quindío</b>	<b>29.526.421</b>
<b>2015063130-120</b>	<b>Fomento al deporte formativo y competitivo en el Municipio de Calarca Quindío (convenio 65/2014)</b>	<b>12.328.310</b>
<b>2015063130-121</b>	<b>Fomento al deporte y la recreación social y comunitaria Mpio Calarca (Conv. 66/2014 Indeportes)</b>	<b>42.343.468</b>
<b>2015063130-122</b>	<b>Apoyo a Escuelas de formación deportiva (Dotación deportiva y Pago monitores) Municipio de Calarca Quindío (convenio 40/2015)</b>	<b>34.313.320</b>
<b>2015063130-123</b>	<b>Apoyo a Escuelas de formación deportiva y atención población condición vulnerabilidad, Municipio de Calarca Quindío (convenio 39/2015)</b>	<b>17.611.872</b>
<b>2015063130-124</b>	<b>Apoyo a la renovación del guion y montaje de la "Sala museo etnobotánica de palmas" y a la señalización del recorrido del sendero de la colección naci</b>	<b>54.062.000</b>
<b>2015063130-125</b>	<b>Apropiación del patrimonio sonoro y fílmico del Quindío, en la celebración del cincuentenario de creación del Departamento - Convenio Interadministrativo</b>	<b>20.000.000</b>
<b>2015063130-126</b>	<b>Construcción Puente Rojo sobre el Rio Santo Domingo</b>	<b>1.450.657.081</b>

	<b>sobre la vía Calarcá- Vereda Planadas del municipio de Calarcá</b>	
--	---	--

<b>2015063130-127</b>	<b>Mantenimiento Infraestructura Escenarios Deportivos ( Conv. 65/2014 - INDEPORTES- IVA Telefonía Móvil)</b>	<b>5.283.562</b>
<i>Fuente: secretaria de planeación</i>		