

CALARCA ESTADISTICO 2012

MUNICIPIO DE CALARCA QUINDIO
SECRETARIA DE PLANEACION MUNICIPAL

1. ASPECTOS GENERALES DEL MUNICIPIO

1.1 RESEÑA HISTÓRICA

La región que los historiadores han denominado “del Quindío”, fue ocupada hasta los inicios del siglo XVII por los pueblos indígenas Quimbayas y Quindos, pueblos que fueron agredidos y sometidos por los españoles, siendo de marcada relevancia histórica la feroz oposición dirigida por el Cacique Calarcá del pueblo Pijao, quienes habitaron en el valle del Tolima, los Andes Centrales, margen oriental, hasta sucumbir a manos de los conquistadores de la Península Ibérica.

Luego de un periodo aproximado de 200 años, la región fue redescubierta por pobladores llegados de diferentes regiones del país (Antioquia, Cundinamarca, Boyacá, Tolima, Santander y Cauca), quienes llegaron en busca de minas de oro y guacas, encontrando una tierra de excelente condición climática para la vida y el establecimiento de poblados. A partir de las permanentes incursiones a esta nueva región, se pensó en la constitución de un asentamiento que permitiera el aprovechamiento de la riqueza que ofertaba la zona, así como obviar las grandes dificultades que presentaba el abordaje permanente del Camino Nacional (ruta a Salento–Tolima).

Para el 29 de junio de 1886, se firma el acta de fundación de Calarcá, mediante la protocolización hecha por la Junta Fundadora, integrada por los señores Pedro María Osorio, Jesús María Buitrago, Baltasar González, Román María Valencia y Segundo Henao, actuó como secretario Francisco Velásquez y testigos del acontecimiento los señores Luis Tabares, Manuel Ocampo y los hermanos Ramón y Juan de Jesús Herrera.

Cuatro años después el Concejo Municipal de Salento, le otorgó al nascente territorio poblado, el carácter de Corregimiento. En el año de 1905, obtuvo la categoría de Municipio y se consolidó el Centro Poblado existente, como Cabecera Municipal.

Las Tierras templadas de esta zona del país (1000-2000 m.s.n.m), sirvieron de enclave a una de las industrias más fructíferas de inicios de siglo XX en Colombia. En la década de los 20, el auge de la industria cafetera se evidenció en la región conocida geográficamente como la zona de la hoya del Quindío. **“Aun en la hoya del Quindío, donde la colonización ha sido relativamente reciente y donde hoy, más que en cualquier otra parte de Colombia, el Café es el Rey, la mayor parte de los Cafetales se establecieron en tierras que habían sido anteriormente pastizales y selva nativa, y aunque el cultivo se ajusta admirablemente al patrón de colonización de los pequeños propietarios establecidos, nunca hizo parte del sistema inicial de colonización”**. Este auge Cafetero se mantuvo constante hasta la década de los 90 donde el pacto de cuotas internacionales que regulaban esta Industria se rompió y el sector entró en crisis.

El Municipio de Calarcá no fue ajeno a la violencia bipartidista de finales de los años 40, hasta entrada la década de los 60, que marcó el devenir del municipio, la región y el país. Durante la década de los 50 fue muy constante el corte institucional que sufrió el sistema democrático en el municipio, lo cual se puede deducir de los diferentes periodos en los que se tuvo alcaldes militares.

1.2 RESEÑA JURÍDICA:

Ordenanza de Constitución de Calarcá: El Municipio de Calarcá Quindío fue creado por la Ordenanza No. 36 de julio 7 de 1904 de **LA ASAMBLEA DEL DEPARTAMENTO DEL CAUCA**.

1.3 SÍMBOLOS MUNICIPALES: SIMBOLOGÍA MUNICIPAL

▪ La Bandera:

Adoptada oficialmente mediante el Acuerdo No. 17 de Agosto de 1.973, emanado del Honorable Concejo Municipal, conformada por tres franjas horizontales de igual tamaño: Verde, Blanca y Roja.



▪ El Escudo:

Adoptado oficialmente mediante Acuerdo 17 de Agosto de 1973, emanado del honorable Concejo Municipal.

Forma: La del escudo español, compuesto, cortado y medio partido, cantón de jefe en sinople, cantón diestro de punta en blanco o plata y cantón siniestro de punta. Piezas honorables: sobre el cantón de jefe, la efigie del Cacique Calarcá de perfil, en oro, colocada en la parte central, mirando a la siniestra. En el cantón diestro, rama de café frutado, inclinada a la diestra. En el cantón siniestro, pluma clásica en oro, inclinada a la siniestra. Timbre en cimera corona real en oro y lambrequines que descienden por los contornos laterales del escudo hasta las dos terceras partes de los cantones de punta.



Divisa: en la parte inferior del escudo van como ornamento, colocado en una cinta flotante en plata, las letras del lema: valor, trabajo, cultura, en oro. Entre la punta del escudo y la divisa, el año de fundación de la ciudad: 1.886, igualmente en oro.

Dimensiones: longitud (6) y altitud (5) en cualquiera que sea el tamaño.

▪ **El Himno:**

Adoptado oficialmente mediante acuerdo 006 de mayo 20 de 1.994 emanado del Honorable Concejo Municipal.

*Del cacique temible heredaste,
La bravura el coraje, el valor,
De la patria eres hija mimada
Que pregona riqueza, esplendor.*

*A tus campos, colinas y valles
Con derroche natura premi6
y eres joven gentil y galante
que en la fronda del valle surgi6.*

*Tus colinas, entrañas de oro,
por los ríos lo dejas correr
y tus campos de verde esmeralda
los matiza de rojo el café.*

*El trabajo estimula a tus hijos
que en civismo no tienen rival,
y en matronas de noble linaje
su orgullo fundó la ciudad.*

*En la paz del cortijo se amasa
con fecundo sudor nuestro pan,
y la sierra, el plantío y la vaga
son un himno al trabajo, al afán.*

*Por doquier, tu nombre blasona
de la raza civismo y poder,
porque tienes anhelos de gloria
y es prolijo tu afán de ascender.*

*Te fundaron valientes sin odio
veteranos patriarcas del bien
que la patria consagra orgullosa
como ejemplo a tus hijos también.*

Letra: Eduardo Isaza
Música: Rafael Ruiz

1.4 DATOS GENERALES DEL MUNICIPIO

FUNDADOR(ES)	AÑO DE FUNDACIÓN	AÑO DE CREACIÓN
Pedro María Osorio Jesús María Buitrago Baltasar González Segundo Henao Román María Valencia Francisco Velásquez (Secretario) Luis Tabares (Testigo) Manuel Ocampo Ramón de Jesús Herrera Juan de Jesús Herrera	1.886	1.904 - 1905

Fuente: Secretaría de Planeación

1.5 LIMITES GENERALES

PUNTOS CARDINALES	MUNICIPIOS	LONGITUD (Kms)
Norte	Salento	17.9
Oriente	Cajamarca	6.7
Occidente	Armenia	30.8
Occidente	Tebaida	5.2
Sur	Caicedonia	7.9
Sur	Buenavista	18.8
Sur	Pijao	
Sur	Córdoba	

Fuente: Secretaría de Planeación

1.6 LOCALIZACIÓN GEOGRÁFICA, TEMPERATURA Y DISTANCIA A LA CAPITAL

LOCALIZACIÓN		ALTURA SOBRE EL NIVEL DEL MAR	TEMPERATURA MEDIA	DISTANCIA A LA CAPITAL (KMS)
LATITUD NORTE	LONGITUD OESTE			
4° 04' 56,57"	74° 04' 51,03"	1.573 Mts.	20.3 °C	7

Fuente: Secretaría de Planeación

1.7 SUPERFICIE (Km2)

SUELO URBANO	SUELO RURAL	SUELO RURAL-SUBURBANA	AREA TOTAL
6.93	201.72	10.57	219.23

Fuente: Secretaría de Planeación

1.7.1 SUELO URBANO (Km2)

SUELO URBANO	AREA KM2
Cabecera Municipal	6.15
Centro poblado del corregimiento de Barcelona	0.63
Centro Poblado del Corregimiento de La Virginia	0.15
AREA TOTAL	6.93

Fuente: Secretaría de Planeación

1.8 ALTURAS PRINCIPALES. Montañas, Picos.

NOMBRE DE LAS ALTURAS	VEREDA	ALTURA SOBRE EL NIVEL DEL MAR
PAISAJE DE MONTAÑA M2: Paisaje de Montaña suelos y vigas periglaciares de clima extremadamente frío y pluvial.	El Túnel – Alto del Campanario	3.500-3.600 m.s.n.m
PAISAJE DE MONTAÑA M3: Paisaje de montaña, suelos de relieve filas y vigas	El Túnel – Las Auras	3.000-3.500 m.s.n.m
PAISAJE DE MONTAÑA M4: Paisaje de montaña, suelos de relieve, filas y vigas, de clima frío muy húmedo.	Franja ancha de orientación norte-sur en el municipio	1.800 – 3.000 m.s.n.m
PAISAJE DE MONTAÑA M5: Paisaje de Montaña, suelos de filas y vigas de clima medio, húmedo y muy húmedo.	Franja delgada con dirección N-S, interrumpida en el sector central del Municipio	1.400 – 1.800 m.s.n.m

<p>PAISAJE DE PIEDEMONTE P3: Suelos del abanico torrencial, de clima medio húmedo</p>	<p>La Virginia, La Paloma, Puerto Rico, La Bohemia, La Bella, Potosí, La Española, La Albania, El Calabazo, Río Verde y La Granja.</p>	<p>1.300 – 1.600 m.s.n.m</p>
<p>PAISAJE PIEDEMONTE P5: Suelos de vallecitos de clima frío, muy húmedo y medio húmedo</p>	<p>Calle Larga, Playa Rica y La Cabaña</p>	<p>1.000 – 2.300 m.s.n.m</p>

Fuente: Secretaría de Planeación



1.9 DIVISIÓN TERRITORIAL – CABECERA MUNICIPAL

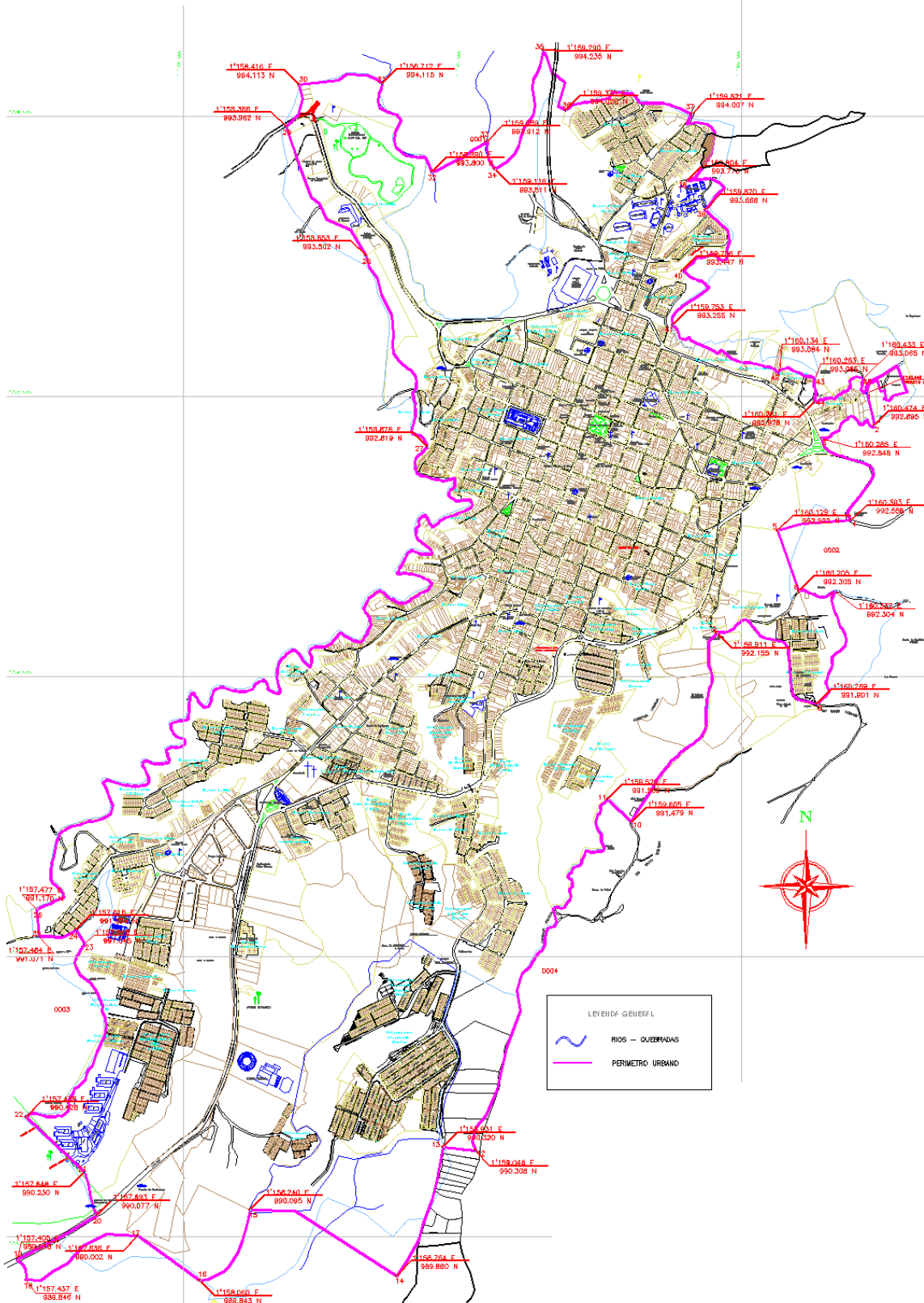

No.	BARRIOS	UNIDADES PREDIALES CON EDIFICACIÓN
1	Barrio Antonio Nariño	25
2	Barrio Antonia Santos	114
3	Barrio Balcones	103
4	Barrio Balcones de la Villa	494
5	Barrio Berlín	66
6	Barrio Caldas	307
7	Barrio Cristo Rey	48
8	Barrio Colón	80
9	Barrio Chambranas	154
10	Barrio Ecomar	119
11	Barrio El Bosque	12
12	Barrio El Cacique	225
13	Barrio El Jardín	73
14	Barrio El Laguito	48
15	Barrio El Manantial	177
16	Barrio El Pescador	42
17	Barrio El Pinar	20
18	Barrio El Porvenir	97
19	Barrio El Prado	53
20	Barrio Gómez	26
21	Barrio Guaduales I	183
22	Barrio Guaduales II etapa	35
23	Barrio Guaduales III etapa	231
24	Barrio Guaduales IV etapa	55
25	Barrio Jorge Eliécer Gaitán	495
26	Barrio Joaquín Lopera	18
27	Barrio Laureles I etapa	185
28	Barrio Laureles II etapa	64
29	Barrio Lincón	206
30	Barrio La Arboleda	31
31	Barrio La Esperanza	283
32	Barrio La Floresta	71
33	Barrio La Huerta	396
34	Barrio La Isla	40
35	Barrio La Pista	29
36	Barrio La Primavera	22

No.	BARRIOS	UNIDADES PREDIALES CON EDIFICACIÓN
37	Barrio Las Aguas	33
38	Barrio Las Américas	278
39	Barrio Las Camelias	192
40	Barrio Las Ferias	100
41	Barrio Las Palomas	210
42	Barrio Las Quintas	136
43	Barrio Las 25 Casas	26
44	Barrio Los Colores	12
45	Barrio Los Tanques	47
46	Barrio Luis Carlos Galán	219
47	Barrio Llanitos Piloto	322
48	Barrio Llanitos de Gualará	942
49	Barrio Margarita Hormaza	158
50	Barrio Marruecos	12
51	Barrio Martiniano Montoya	38
52	Barrio Montecarlo	34
53	Barrio Naranjal	128
54	Barrio Ortega	46
55	Barrio Oscar Tobón	48
56	Barrio Plazuelas de la Villa	188
57	Barrio Popular	67
58	Barrio Pradera Baja	94
59	Barrio Pradera Alta	128
60	Barrio Portal de Balcones	12
61	Barrio Portal del Quindío	37
62	Barrio Quintas del Cacique	197
63	Barrio Rincón del Bosque	92
64	Barrio Robledo	85
65	Barrio San José	318
66	Barrio Santa Luisa de Marillac	15
67	Barrio Santander	128
68	Barrio Segundo Henao	60
69	Barrio Simón Bolívar	496
70	Barrio Servivienda	106
71	Barrio Varsovia	67
72	Barrio Valdepeñas	223

No.	BARRIOS	UNIDADES PREDIALES CON EDIFICACIÓN
73	Barrio Valencia	98
74	Barrio Versalles	255
75	Barrio Villa Astrid Carolina	111
76	Barrio Villa Italia	118
77	Barrio Villa Jazmín	24
78	Barrio Villa Tatiana I etapa	201
79	Barrio Villa Tatiana II etapa	124
80	Barrio Zaguanes	88
81	Conjunto Portal de la Pradera	20
82	Conjunto Residencial Quintas de Firenze	18
83	Conjunto Torres del Prado	29
84	Urbanización Aomeca	30
85	Urbanización Bioma	35
86	Urbanización Bomberos	26
87	Urbanización El Palmar de la Sierra	39
88	Urbanización Inés Juliana	12
89	Urbanización Las Camelias	44
90	Urbanización Las Palmas	237
91	Urbanización Las Terrazas	37
92	Urbanización Las Villas	10
93	Urbanización Segundo Henao	32
94	Urbanización Veracruz	618
95	Urbanización Villa Grande	23
96	Urbanización Villa Inés	32
97	Urbanización Villas del Café	0
98	Urbanización 21 de Mayo	22
99	Sector Alto del Río	8
100	Sector Fundadores	5
101	Sector Giraldo	0
102	Sector González	3
103	Sector Indígena	15
104	Sector Ladrilleras	18
105	Sector Milancito	4
106	Sector San Bernardo	11
107	Zona Centro	396
TOTAL UNIDADES PREDIALES CON EDIFICACIÓN		12.664

Fuente: Secretaría de Planeación

1.10 RED URBANA GEODÈSICA

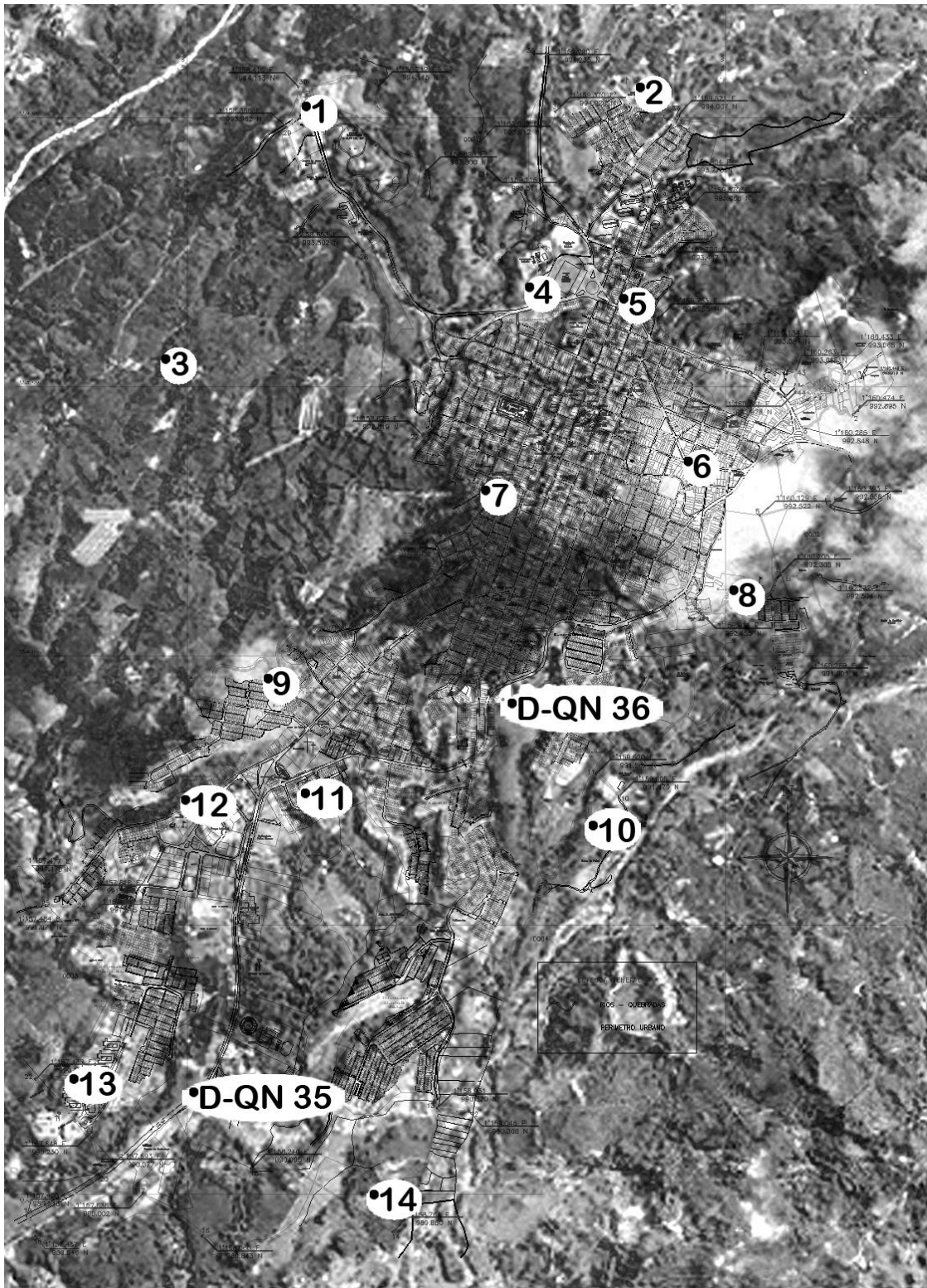

COORDENADA PLANA E	COORDENADA PLANA N	MOJÓN	ALTURA GPS	COORDENADA GEOGRÁFICA N	COORDENADA GEOGRÁFICA E
1159913.03	992718.37	M-CA06	1527.20	4° 31' 44,20" N	75° 38' 12,35" O
1158470.15	994020.26	M-CA01	1543.79	4° 32' 26,58" N	75° 38' 59,07" O
1157895.32	993082.72	M-CA03	1509.35	4° 31' 56,10" N	75° 39' 17,77" O
1159291.57	993391.63	M-CA04	1535.40	4° 32' 06,07" N	75° 38' 32,47" O
1159690.53	994102.34	M-CA02	1559.50	4° 32' 29,17" N	75° 38' 19,49" O
1159642.68	993322.21	M-CA05	1543.35	4° 32' 03,79" N	75° 38' 21,09" O
1157972.15	990136.06	D-QN 35	1478.96	4° 30' 20,20" N	75° 39' 15,47" O
1157138.05	989924.80	M-CA15	1465.02	4° 30' 13,38" N	75° 39' 42,53" O
1157614.12	990284.67	M-CA13	1475.06	4° 30' 25,06" N	75° 39' 27,07" O
1158470.06	991415.19	M-CA11	1492.91	4° 31' 01,80" N	75° 38' 59,24" O
1158017.56	991375.98	M-CA12	1494.25	4° 31' 00,55" N	75° 39' 13,91" O
1158326.20	991855.45	M-CA09	1501.60	4° 31' 16,14" N	75° 39' 03,87" O
1160099.04	992216.33	M-CA08	1528.28	4° 31' 27,77" N	75° 38' 06,36" O
1159589.27	991326.04	M-CA10	1464.77	4° 30' 58,82" N	75° 38' 22,95" O
1159141.05	992592.89	M-CA07	1526.16	4° 31' 40,08" N	75° 38' 37,40" O
1158793.91	989866.22	M-CA14	1480.58	4° 30' 11,37" N	75° 38' 48,83" O
1159265.78	991756.00	D-QN 36	1515.24	4° 31' 12,84" N	75° 38' 33,41" O
1160402.42	992591.10	D-QN 34	1583.53	4° 31' 39,94" N	75° 37' 56,50" O

Fuente: Secretaría de Planeación

Nota los puntos:

M-CA15 Ubicado en el Centro Poblado Milciades Segura
D-QN 34 Ubicado en la Virgen Blanca

No.	BARRIOS	UNIDADES PEDIALES CON EDIFICACIÓN
1	Barrio Ancizar López	92
2	Barrio Caritas I	76
3	Barrio Caritas II	24
4	Barrio Cooviserq	114
5	Barrio El Centro	75
6	Barrio Europeo	52
7	Barrio El Cacique	66
8	Barrio El Lucerito	3
9	Barrio El Congal	58
10	Barrio El Congal II	109
11	Barrio El Totumo	32
12	Barrio Fundadores	105
13	Barrio Gaitán	40
14	Barrio Italiano	48
15	Barrio Las Colinas	235
16	Barrio Los Álamos	114
17	Barrio Pablo Sexto	27
18	Barrio Panorama I	91
19	Barrio Panorama II	73
20	Barrio Popular	34
21	Barrio Porvenir	100
22	Barrio San Felipe	83
23	Barrio Uribe	61
24	Barrio Vélez	88
25	Barrio Zuleta	52
26	Barrio La 14	40
TOTAL UNIDADES PEDIALES CON EDIFICACIÓN		1.892

Fuente: Secretaría de Planeación

1.11.2 CENTRO POBLADO DEL CORREGIMIENTO DE LA VIRGINIA

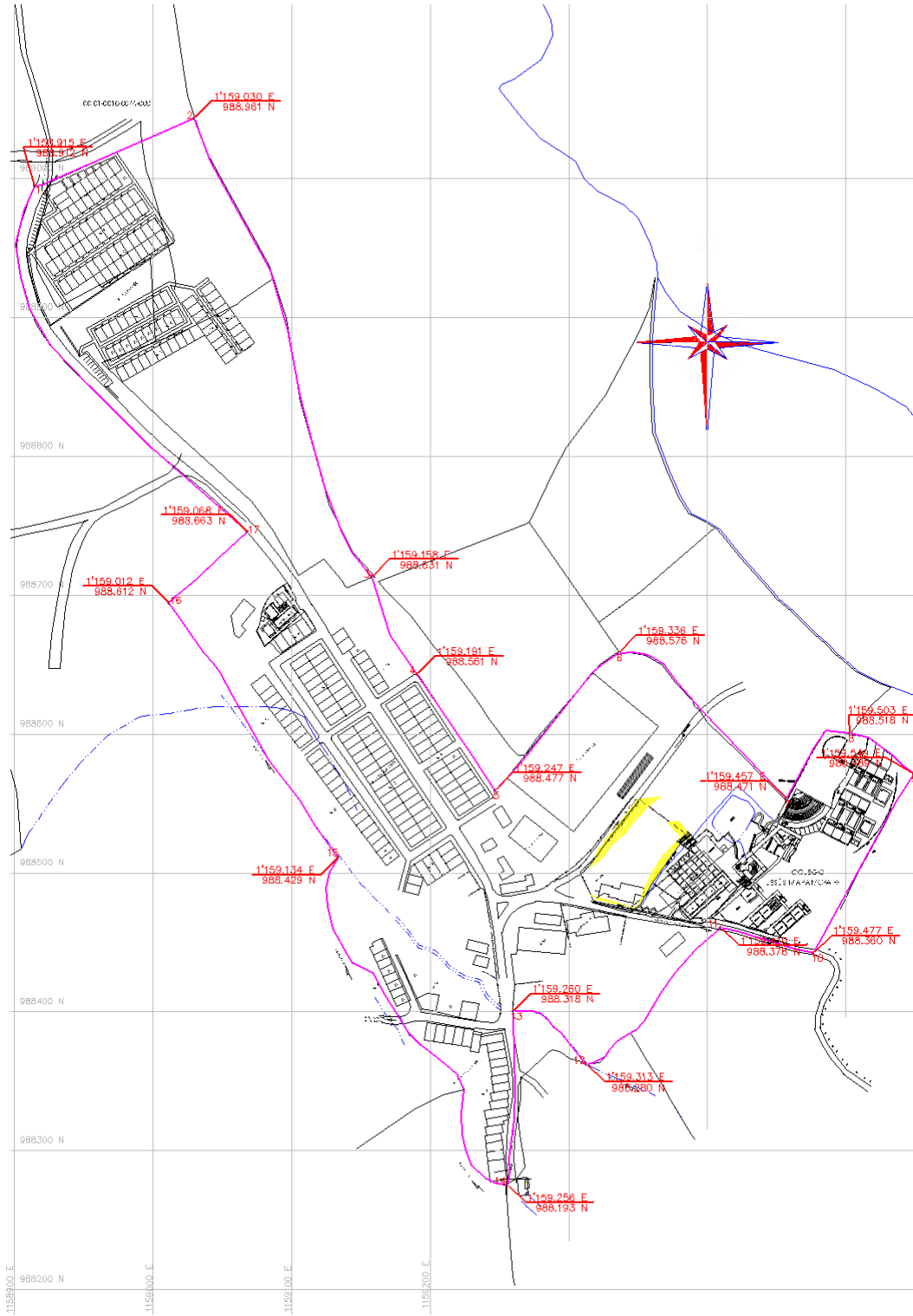

No.	BARRIOS	UNIDADES PREDIALES CON EDIFICACIÓN
1	Barrio Divino Niño	118
2	Barrio Los Cafeteros	133
3	Barrio Mariano Ospina	39
TOTAL UNIDADES PREDIALES CON EDIFICACIÓN		290

Fuente: Secretaría de Planeación

1.12 ÁREA RURAL



1.12.1 UNIDAD AGRICOLA FAMILIAR MUNICIPIO DE CALARCA

UAF MUNICIPAL	23.77 Hectáreas
---------------	-----------------

1.12.2 VEREDAS

1. BUENOS AIRES	• Buenos Aires Alto
	• Buenos Aires Bajo
	• El Chagualo
	• El Crucero
	• El Castillo
	• Chagualá
2. LA PRADERA	• Pradera Alta
	• Pradera Baja
3. EL CEBOLLAL	• El Cebollal
	• Los Tanques
4. SAN RAFAEL	• San Rafael
5. EL TÚNEL	• El Túnel
6. LA PRIMAVERA	• La Primavera
7. PUERTO RICO	• Puerto Rico
8. LA FLORESTA	• La Floresta
	• La Zulia
9. BOHEMIA	• Bohemia
	• Aguacatal
	• La Estrella
10. LA BELLA	• La Bella
	• La Granja
	• Potosí
11. LA ESPAÑOLA	• La Española
12. LA ALBANIA	• La Albania
13. TRAVESÍAS	• Travesías
14. CALLE LARGA	• Calle larga
15. RÍO VERDE	• Río Verde
16. LA CABAÑA	• La Cabaña
17. BARRAGÁN	• Barragán
18. LA VIRGINIA	• La Virginia
	• La Rochela

19. LA PALOMA	• La Paloma
	• Las Palmas
20. SANTO DOMINGO	• Santo Domingo Alto
	• Santo Domingo Bajo
21. LAS AURAS	• Las Auras
22. PLANADAS	• Planadas
23. QUEBRADANEGRA	• Quebradanegra
	• Vista Hermosa
24. GUAYAQUIL	• Guayaquil Alto
25. EL PENSIL	• El Pensil
26. ALTO DEL OSO	• El Alto del Oso
27. EL CALABAZO	• El Calabazo

Fuente: Secretaría de Planeación

1.12.3 CENTROS POBLADOS

No.	CENTROS POBLADOS	UNIDADES PREDIALES CON EDIFICACIÓN
1	Centro Poblado de Quebradanegra	95
2	Centro Poblado Industrial La María	61
3	Centro Poblado Milciades Segura	56
4	Centro Poblado La Bella	22

Fuente: Secretaría de Planeación

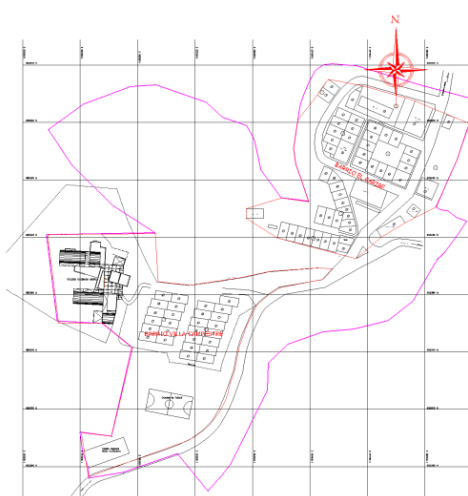

Centro Poblado de Quebradanegra

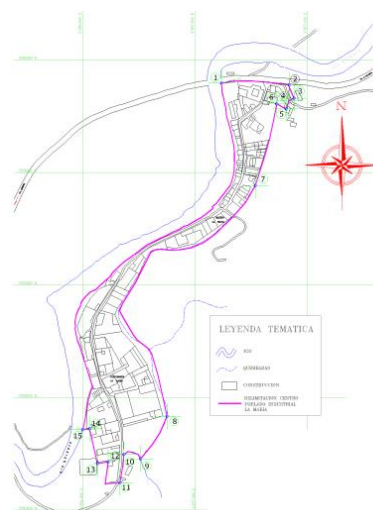

Centro Poblado Industrial La María



Centro Poblado Milciades Segura

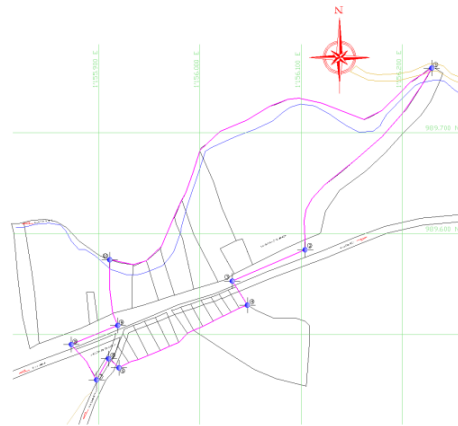

Centro Poblado La Bella

1.12.4 CONDOMINIOS CAMPESTRES

No.	CONDOMINIOS CAMPESTRES	UBICACION	NUMERO DE PREDIOS
1	Agua Bonita	Vereda la Albania	36
2	Bosques de la Bella	Vereda la Bella Vía a Barcelona	24
3	Cooperativa Nacional de Cafeteros	Vereda La Española	14
4	Guayacanes	Vereda La Española	15
5	El Bosque	Vereda La Española Km 7 Vía Barcelona	26
6	El Remanso	Vereda Calle Larga	8
7	La Bella	Vereda La Bella	31
8	La Micaela	Vereda La Bella	30
9	Las Delicias	Vereda La Bella	14
10	Los Almendros	Vereda Barragán	65
11	Los Cipreses	Vereda La Bella vía a Potosí	13
12	Los Guayacanes	Vereda La Bella	10
13	Nogales de Combia	Vereda la Bella	14
14	Valle del Sol	Vereda Barragán	83

Fuente: Secretaría de Planeación

1.13 RECURSOS HÍDRICOS: Ríos y Quebradas

NOMBRE
Río Barragán
Río Quindío
Río Santodomingo
Río Verde
Quebrada Agua Bonita
Quebrada Aguacatal
Quebrada Buenos Aires
Quebrada Espartillal
Quebrada El Campanario
Quebrada El Castillo
Quebrada El Cofre
Quebrada El Congal
Quebrada El Naranjal
Quebrada El Oso
Quebrada El Pescador
Quebrada El Salado
Quebrada La Bella
Quebrada La Bonita
Quebrada La Cabaña
Quebrada La Duquesa
Quebrada La Esmeralda
Quebrada La Gata
Quebrada La Picota
Quebrada La Pitala
Quebrada La Sonadora
Quebrada La Venada
Quebrada La Virginia
Quebrada Las Marías
Quebrada Los Patos
Quebrada Monteloro
Quebrada Pinares

NOMBRE
Quebrada Planadas
Quebrada Pradera
Quebrada Quebradanegra
Quebrada la Quindianita
Quebrada San Antonio
Quebrada San Rafael
Quebrada Uritá
Quebrada Yugury

Fuente: Secretaria de Infraestructura, Ambiente y Desarrollo Productivo



1.14 CORREDORES SUBURBANOS

	CORREDORES SUBURBANOS	HECTAREAS
1	Corredor vial Calarcá - Armenia	52.83
2	Corredor vial Calarcá - Chaguala	199.05
3	Corredor vial Calarcá – La Bella	40.04
4	Corredor vial Calarcá – La Línea	477,24
5	Corredor vial Calarcá – La Bella – Barcelona – La Y - Balboa	603.79
6	Corredor vial Barcelona - Barragán	596.22
	TOTAL SUELO SUBURBANO	1969.17

Fuente: Secretaria de Planeación

1.15 DIVISIÓN ECLESIAÍSTICA

NOMBRE IGLESIA Y/O PARROQUIAS	RELIGIÓN	DIRECCION
Parroquia San José	Católica	Carrera 24 # 39 – 28
Parroquia Cristo Rey	Católica	Calle 30 # 26 – 71
Parroquia San Pedro Claver	Católica	Calle 35 # 27 – 15
Parroquia Nuestra Señora del Perpetuo Socorro	Católica	Laureles Casa Cural
Parroquia Barcelona	Católica	Calle 11 # 10-08
Parroquia de Cristo Rey	Católica	Manzana F remanente Los Cafeteros Centro Poblado del Corregimiento de La Virginia
Iglesia de Dios Ministerial de Jesucristo Internacional	Cristiana	Av. Colón # 15 – 60
Iglesia de Dios Ministerial de Jesucristo Internacional	Cristiana	Carrera 11 # 12 - 55 Centro Poblado del Corregimiento de Barcelona
Iglesia de Dios Ministerial de Jesucristo Internacional	Cristiana	Carrera 25 #43-43
Iglesia de Jesucristo de los Santos de los últimos días (Mormones)	Cristiana	Calle 44 # 20 – 59
Cruzada Estudiantil y Profesional de Colombia	Cristiana	Carrera 25 # 44 -21
Iglesia cristiana de los Testigos de Jehová	Cristiana	Calle 41 # 20 – 48
Iglesia cristiana de los Testigos de Jehová	Cristiana	Centro Poblado del Corregimiento de Barcelona
Unión Misionera Amor y Vida a las Naciones	Cristiana	Calle 40 # 19 – 40
Iglesia Pentecostal Unida de	Evangélica	Carrera 24 # 32 – 40
Iglesia Adventista del Séptimo	Cristiana	Calle 35 # 23 – 34
Centro Misionero Bethesda	Cristiana	Calle 36 # 24 – 37

Fuente: Secretaria de Planeación

1.16 DIVISIÓN JUDICIAL

JUZGADOS	DIRECCION	TELEFONO
Juzgado de Circuito Civil y Laboral	Carrera 24 # 42 - 14	742 1130
Juzgado de Circuito Penal	Carrera 24 # 39 – 52 Piso 4	742 1160
Juzgado de Circuito Promiscuo y de Familia	Carrera 24 # 39 – 52 Piso 5	743 5585

Juzgado Civil Municipal 1 y 2	Carrera 24 # 39 – 52	Piso 5	742 1351 742 1127
Juzgado Penal Municipal 1 y 2	Carrera 24 # 39 – 52	Piso 4	742 1662 742 1128

Fuente: Secretaría de Gobierno y Asuntos Administrativos – Secretaria de Planeación

1.17 DIVISIÓN NOTARIAL Y DE REGISTRO

OFICINA	DIRECTOR	DIRECCION	TELEFONO
Oficina de Registro de Instrumentos Públicos	Darían Stella Fernández López	Carrera 26 # 39-21 Piso 2	742 2879
Notaria Primera	Luis Fernando Martínez Ocampo	Carrera 26 # 40-00	743 3564
Notaria Segunda	Jorge Julio Echeverri Botero	Carrera 26 # 39-49	743 6694
Registraduría Municipal del Estado Civil	Fernando Marín García	Calle 39 # 17-21	742 3263

Fuente: Secretaría de Gobierno y Asuntos Administrativos – Secretaria de Planeación

1.18 COMANDOS Y PUESTOS DE POLICIA

	DIRECCION	TELÉFONO
Comando de Policía Calarcá	Calle 42 # 19-07	742 1121
Estación de Policía Barcelona	Carrera 10 # 10-30	765 6100
Estación de Policía Barragán	Vereda Barragán	753 7980
Centro de Atención Inmediata (CAI Móvil)	NA	742 1121 312 2980003

Fuente: Secretaría de Planeación

1.19 ÁREAS DE RESERVA HIDRICA Y DE PROTECCION,

No	NOMBRE DEL PREDIO	VEREDA	ÁREA (HA)	FICHA CATASTRAL MATRICULA
1	El Encenillo	El Castillo	16.46	000100060072000 28238059
2	El Indostán	El Túnel	58.3	000100190008000 28230664
3	El Indostán – Las Brisas II	El Túnel	42.45	000100190039000 28228784
4	El Madroño	El Cebollal	6.5	000100060032000 2822249
5	El Paraíso	San Rafael	30	000100200029000 000100200028000 2823383
6	El Vergel	Las Auras	51.2	000100180021000 2827727

7	La Aurora	El Castillo	30	000100060087000 28238058
8	La Floresta I	Planadas	69	000100190002000 28220270
9	La Floresta II	El Castillo	35	000100060069000 2827708
10	La Playa	Quebradanegra	0.32	00010000295001
11	La Popa	Planadas	62.3	000100180015000 28228780
12	La Rivera	Planadas	80.44	000100190001000 28228055
13	La Samaria	Planadas	96	000100190003000 2826952
14	Letras Corinto Lote 2	Santo Domingo	18	000100190029000 282475
15	Vista Hermosa Lote 2	La Virginia	10.66	000100100261000 28238810

Fuente: Secretaria de Infraestructura, Ambiente y Desarrollo Productivo

Nota: Todos los predios cuentan con Plan de Manejo Ambiental

2. DEMOGRAFÍA

2.1 POBLACIÓN

	POBLACIÓN CENSO 2005			POBLACIÓN PROYECTADA 2012		
	TOTAL	Cabecera	Resto	TOTAL	Cabecera	Resto
CALARCA	75.628	56.200	17.541	76.027	57.887	17.792

2.2 POBLACIÓN ESTIMADA POR GRUPOS DE EDAD

POBLACIÓN 2012			
Grupos de edad	Total	Hombres	Mujeres
Total	76.301	36.910	38.215
0-4	6,491	3,338	3,149
5-9	6,496	3,337	3,159
10-14	6,803	3,494	3,309
15-19	7,264	3,737	3,527
20-24	6,335	3,214	3,121
25-29	5,360	2,634	2,726
30-34	5,004	2,526	2,478
35-39	4,757	2,396	2,361
40-44	5,045	2,455	2,590
45-49	5,013	2,425	2,588
50-54	4,405	2,134	2,204
55-59	3,740	1,818	1,922
60-64	2,859	1,352	1,507
65-69	2,261	1,026	1,235
70-74	1,801	862	932
75-79	1,326	597	698
80 Y MÁS	1,341	590	709

2.3 POBLACIÓN FOCALIZADA EN LA BASE DE DATOS SISBEN

URBANO	%	RURAL	%	TOTAL POBLACION
66,714	89.47%	7,850	10.53%	74,564

Fuente: Secretaría de Planeación

2.4 PERSONAS SEGÚN ESTADO CIVIL FOCALIZADA EN LA BASE DE DATOS SISBEN

ESTADO CIVIL	TOTAL	
	No	%
UNION LIBRE	11.157	19.83%
CASADO	7.979	14.18%
VIUDO	2,419	4.29%
SEPARADO	3.851	6.85%
SOLTERO	30.864	54.85%
TOTAL	56.271	100%

Fuente: Secretaria de Planeación

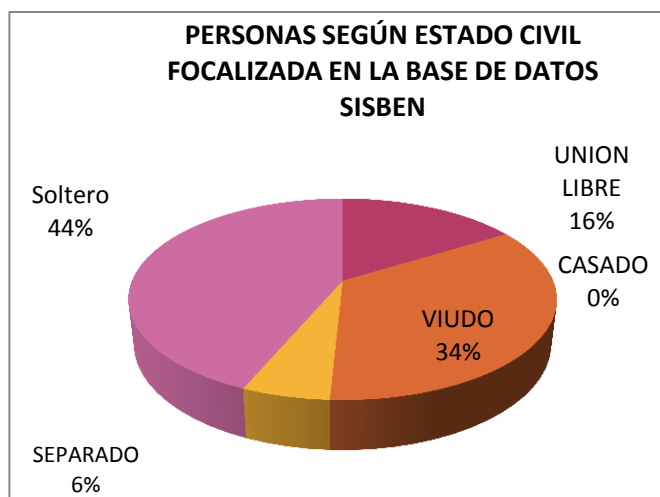

2.5 PERSONAS SEGÚN TIPO DE DOCUMENTO FOCALIZADAS EN LA BASE DE DATOS SISBEN

CONDICION	No. DE PERSONAS		TOTAL
	HOMBRES	MUJERES	
INDOCUMENTADAS	0	0	0
REGISTRO CIVIL	3.787	3.637	7.424
TARJETA DE IDENTIDAD	5.623	5.248	10.871
CÉDULA DE EXTRANJERÍA	8	9	17
CÉDULA DE CIUDADANÍA	17.784	20.175	37.959
TOTAL	27.202	29.069	56.271

Fuente: Secretaria de Planeación

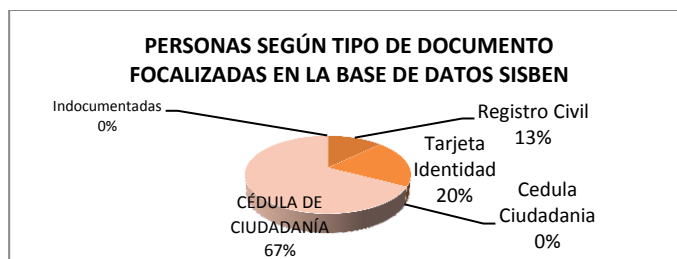

2.6 PERSONAS SEGÚN LA ACTIVIDAD REALIZADA FOCALIZADAS EN LA BASE DE DATOS SISBEN

ACTIVIDAD	No. DE PERSONAS		TOTAL	%
	HOMBRES	MUJERES		
SIN ACTIVIDAD	5.129	3.837	8.966	15.93
TRABAJANDO	12.157	6.233	18.390	32.68
BUSCANDO TRABAJO	1.717	850	2.567	4.56
ESTUDIANDO	7.506	7.249	10.546	18.74
OFICIOS DEL HOGAR	106	10.440	10.546	18.74
RENTISTA	17	26	43	0.08
JUBILADO PENSIONADO	467	359	826	1.47
INVALIDO	103	75	260	0.32
TOTAL	27.202	29.069	56.271	100

Fuente: Secretaria de Planeación

2.7 PROGRAMA FAMILIAS EN ACCIÓN

Nº FAMILIAS BENEFICIADAS	Nº DE BENEFICIADOS CON SUBSIDIOS DE NUTRICIÓN	Nº DE BENEFICIADOS CON SUBSIDIOS DE EDUCACION	TOTAL MENORES BENEFICIADOS
2.645	1.580	3.371	4.951

Fuente: Secretaria de Servicios Sociales y Salud

2.8 .1POBLACION DESPLAZADA

CENSO MUNICIPIO DE CALARCÁ	TOTAL
	544

Fuente: Secretaria de Servicios Sociales y Salud

Fuente: Secretaria de Servicios Sociales y Salud

2.8.3 POBLACION EN CONDICIÓN DE DESPLAZAMIENTO QUE PRESENTA ALGUNA DISCAPACIDAD

HOMBRES	MUJERES	TOTAL
325	285	610

Fuente: Secretaria de Servicios Sociales y Salud

2.8.4 POBLACIÓN AFROCOLOMBIANA CONDICIÓN DE DESPLAZAMIENTO

AFROCOLOMBIANOS		RANGOS DE EDAD					
		0 - 5	06-12	13 -17	18 - 26	27 – 60	61 -mas
HOMBRE							
MUJER							
TOTAL		2	1	0	0	1	0

Fuente: Secretaria de Servicios Sociales y Salud

2.8.5. POBLACIÓN EN CONDICION DE DESPLAZAMIENTO AFILIADA AL REGIMEN SUBSIDIADO EN SALUD

POBLACIÓN AFILIADA		MASCULINO	FEMENINO	TOTAL
SALUD VIDA	0 -14 AÑOS	5	5	10
	15 19 AÑOS	3	1	4
	20 – 59 AÑOS	4	3	7
	> 60 AÑOS	2	1	3
ASMET SALUD	0 – 14 AÑOS	45	37	82
	15 – 19 AÑOS	19	11	30
	20 -59 AÑOS	39	75	114
	>60 AÑOS	16	12	28
CAFESALUD	0 – 14 AÑOS	27	31	58
	15 – 19 AÑOS	14	17	31
	20 – 59 AÑOS	42	64	106
	>60 AÑOS	10	10	20
CAPRECOM	0 – 14 AÑOS	215	187	402
	15 – 19 AÑOS	54	82	136
	20 – 59 AÑOS	202	283	485
	>60 AÑOS	34	29	63
TOTAL		731	848	1.579

Fuente: Secretaria de Servicios Sociales y Salud

3. SALUD Y BIENESTAR SOCIAL

3.1 ORGANISMOS DE SALUD

ORGANISMOS DE SALUD	NIVEL	Nº DE MEDICOS	Nº DE ENFERMERAS	Nº Aux ENFERMERAS
ESE HOSPITAL LA MISERICORDIA	2	57	8	56
CENTRO DE SALUD BARCELONA		3	1	2
CENTRO DE SALUD SIMON BOLIVAR		3	1	2
CENTRO DE SALUD GAITAN		3	1	2
CENTRO DE SALUD LA VIRGINIA		2	1	1
CENTRO DE SALUD BALCONES		4	1	2
CENTRO DE SALUD QUEBRADA NEGRA		1	1	1

Fuente: Secretaría de Servicios Sociales y Salud

3.2 PRINCIPALES CAUSAS DE MORBILIDAD GENERAL

CAUSAS	TOTAL CONSULTAS	PORCENTAJE
Caries de la Dentina	416	2%
Diarrea y Gastroenteritis de Presunto Origen Infeccioso	305	2%
Examen Durante el Periodo de Crecimiento Rápido en la Infancia	3.202	17%
Examen Odontológico	6.068	33%
Infección Viral no Especificado	284	2%
Infección de vías Urinarias sitio no Especificado	1.471	8%
Hipertensión Esencial (Primaria)	4.248	23%
Rinofaringitis Aguda (Resfriado Común)	926	5%
Supervisión de Otros Embarazos Normales	508	3%
Supervisión del uso de drogas anticonceptivos	1.194	6%
TOTAL CONSULTAS:	18.622	100%

Fuente: Secretaría de Servicios Sociales y Salud

3.3 MORBILIDAD CONSULTA DE URGENCIAS AÑO 2012

CAUSAS	NUMERO DE CASOS	%
Amigdalitis Aguda No Especificada	1283	13
Bronquitis Aguda No Especificada	982	10
Cuerpo	899	9
Diarrea y Gastroenteritis de Presunto Origen Infeccioso	2269	22
Faringitis Aguda No Especificada	163	2
Gastritis No Especificada	166	2
Infección Viral No Especificada	1.034	10
Infección de Vías Urinarias Sitio no Especificado	926	9
Otros Dolores Abdominales y los No Especificados	1225	12
Rinofaringitis Aguda (Resfriado Común)	1166	12
TOTAL:	10113	100%

Fuente: Secretaría de Servicios Sociales y Salud

3.4 PRINCIPALES CAUSAS DE MORTALIDAD GENERAL

CAUSAS	NUMERO DE CASOS
Muerte Fetal de Causa No Especificada	139
Infarto Agudo de Miocardio	101
Enfermedad Pulmonar Obstructiva Crónica No Especificada	11
Tumor Maligno del Estomago	1
Feto y Recién Nacido Afectados por complicaciones Maternas no Especificadas del Embarazo	103
TOTAL:	355

Fuente: Secretaría de Servicios Sociales y Salud

3.5 PRINCIPALES CAUSAS DE MORTALIDAD INFANTIL (Primer Año de Vida).

NOMBRE	CANTIDAD	PORCENTAJE
Accidentes que obstruyen la respiración	0	0%
Enfermedades infecciosas intestinales	0	0%
Infecciones específicas del período perinatal	0	0%
Malformaciones congénitas, deformidades y anomalías congénitas	0	0%
Malformaciones congénitas del sistema circulatorio	0	0%
Retardo del crecimiento fetal, desnutrición fetal, gestación corta y bajo peso al nacer	0	0%
Trastornos respiratorios específicos del periodo perinatal	0	0%
TOTAL:	0	0%

Fuente: Secretaría de Servicios Sociales y Salud

3.6 NACIMIENTOS INTRA HOSPITALARIOS

NACIDOS VIVOS			NACIDOS MUERTOS			TOTAL	
Hombres	Mujeres	Total	Hombres	Mujeres	Total	Hombres	Mujeres
491	454	945	11	5	16	502	459

Fuente: Secretaría de Servicios Sociales y Salud

3.6.1 RECIEN NACIDOS Y LUGAR DE RESIDENCIA

LUGAR DE RESIDENCIA	No DE RECIEN NACIDOS
Con residencia en el Municipio de Calarcá Quindío	525
TOTAL:	525

Fuente: Secretaría de Servicios Sociales y Salud

3.6.2 NACIDOS VIVOS CON BAJO PESO

Municipio	Número
CALARCA	8

Fuente: Secretaría de Servicios Sociales y Salud

3.6.3 NACIDOS VIVOS POR REGIMEN DE SEGURIDAD

REGIMEN	NUMERO	PORCENTAJE
CONTRIBUTIVO	25	3%
SUBSIDIADO	821	87%
EXCEPCION	0	0%
ESPECIAL	0	0%
NO ASEGURADO	99	0%
TOTAL:	945	100%

Fuente: Secretaría de Servicios Sociales y Salud

3.7 NACIMIENTOS REGISTRADOS EN NOTARIAS

NOTARIA	TOTAL
Notaría Primera	331
Notaria Segunda	311
TOTAL	642

Fuente: Secretaría de Servicios Sociales y Salud

3.8 NUMERO DE DEFUNCIONES POR GRUPO DE EDAD

GRUPO DE EDAD	NUMERO DE CASOS	%
Menor de 1 Año	1	0.55%
De 1 - 4 Años	0	0.0%
De 5 -14 Años	0	0.0%
De 15 -44 Años	6	3.30%
De 45 -59 Años	15	8.24%
60 y Más	160	87.91%
TOTAL:	182	100%

Fuente: Secretaría de Servicios Sociales y Salud

3.9 NUMERO DE DEFUNCIONES EN EL MUNICIPIO

MORTALIDAD GENERAL						
SEGUN RESIDENCIA		FETAL	PERINATAL	NEONATAL	INFANTIL	MATERNA
Calarcá	87	5	0	0	0	0
QUINDIO	164	5	0	0	0	0

Fuente: Secretaría de Servicios Sociales y Salud

3.9.1 MORTALIDAD FETAL POR GÉNERO

MUERTOS FETALES			
Hombres	Mujeres	Indeterminado	Total
11	5	237	253

Fuente: Secretaría de Servicios Sociales y Salud

3.10 NUMERO DE RECIEN NACIDOS POR OCURRENCIA EN LA E.S.E. HOSPITAL LA MISERICORDIA

LUGAR DE RESIDENCIA	No DE RECIEN NACIDOS
Con residencia en el Municipio de Calarcá Quindío	525
Con residencia en otros Municipios	420
TOTAL:	945

Fuente: Secretaría de Servicios Sociales y Salud

3.10.1 NUMERO DE RECIEN NACIDOS POR OCURRENCIA

LUGAR DE ATENCION	Nº DE RECIEN NACIDOS
Ese Hospital La Misericordia	945
Ese Hospital Universitario San Juan de Dios	0
Clínica Armenia Saludcoop	0
Clínica Central	0
Clínica Parque	0
Clínica San José	0
Red Salud	0
Red Salud Unidad Intermedia del Sur	0
Otro sitio	3
Domicilio	4
TOTAL:	952
Mes de Mayor Incidencia de nacimientos	Noviembre

Fuente: Secretaría de Servicios Sociales y Salud

3.11 CARACTERÍSTICAS MÁS IMPORTANTES RECIEN NACIDOS

TALLA PROMEDIO	51	
PESO PROMEDIO	3306 Grs	
MULTIPLICIDAD	Simple	855
	Gemelar	5
ATENCION PARTOS	Medico	853
	Partera	2
	Otros	5

Fuente: Secretaría de Servicios Sociales y Salud

3.12 TIPO DE PARTO

TIPO	Nº CASOS	PORCENTAJE
Espontáneo	785	83%
Cesárea	152	16%
Instrumentado	8	1%
TOTAL	945	100%

Fuente: Secretaría de Servicios Sociales y Salud

3.13 EDADES DE LAS MADRES GESTANTES

EDAD (AÑOS)	NUMERO	PORCENTAJE
< de 15	17	2%
15-19	268	29%
< 20	285	31%
<= de 22	358	38%
TOTAL:	928	100%

Fuente: Secretaría de Servicios Sociales y Salud

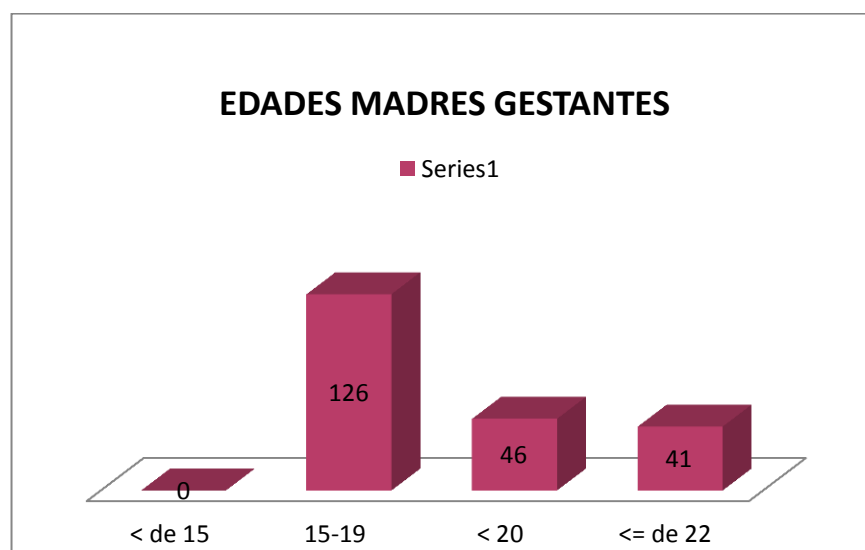

3.14 NUMERO DE CAMAS HOSPITALARIAS Y RENDIMIENTO

NUMERO DE CAMAS	NUMERO DE EGRESOS	DIAS CAMA DISPONIBLE	% DE OCUPACIÓN	PROMEDIO ESTANCIA
64	3696	23760	57.28%	14.403

Fuente: Secretaría de Servicios Sociales y Salud

3.15 VACUNACIONES REALIZADAS POR BIOLÓGICO

TIPO DE BIOLÓGICO	DOSIS						
	Única	1ª Dosis	2ª Dosis	3ª Dosis	Refuerzo 18 meses	Refuerzo 5 años	Refuerzo 10 años
DPT	0	4	2	3	767	594	0
BCG R.N	73	0	0	0	0	0	0
POLIO	0	616	680	1123	767	594	0
PENTA	0	612	678	1120	0	0	0
TRIPLE VIRAL	961	0	0	0	0	594	0
MENINGITIS TIPO B	713	4	2	3	0	0	0
TD EMBARAZADAS	0	0	0	0	0	0	637
TD MEF	0	0	0	0	0	0	5637
FIEBRE AMARILLA	1663	0	0	0	0	0	0

Fuente: Secretaría de Servicios Sociales y Salud

3.16 CASOS DE DIFTERIA, TÉTANO, TOSFERINA, SARAMPIÓN Y TUBERCULOSIS PULMONAR.

TIPO DE ENFERMEDAD	Número de Casos
DIFTERIA	0
TOSFERINA	0
SARAMPIÓN	0
TUBERCULOSIS PULMONAR	24
TUBERCULOSIS EXTRAPULMONAR	4
TOTAL:	28

Fuente: Secretaría de Servicios Sociales y Salud

3.17 TIPOS DE TRAUMA IDENTIFICADOS

TIPO	CANTIDAD	%
LABORAL	293	21%
ACCIDENTES TRANSITO	679	48%
AGRESIONES	379	27%
TOTAL:	1351	100%

Fuente: Secretaría de Servicios Sociales y Salud

3.18 AGRESIONES SEGÚN ELEMENTOS UTILIZADOS

ELEMENTO	CANTIDAD
ARMA DE FUEGO	14
ARMA BLANCA	336
OTROS	1066
TOTAL	1416

Fuente: Secretaría de Servicios Sociales y Salud

3.19 ACCIDENTES LABORALES SEGÚN SITIOS DE MAYOR INCIDENCIA

LUGAR DE TRABAJO	CASOS
Fincas	9
Túnel de la Línea	6
Casa	8
Sin Dato	240
TOTAL	263

Fuente: Secretaría de Servicios Sociales y Salud

3.20 HOGARES COMUNITARIOS DE BIENESTAR. Tipo y Población atendida

TIPO	Cantidad	Población Atendida (Cupos)
Familiar Tiempo Completo (Tradicional)	72	864
Familiar Medio Tiempo	6	72
Grupal Tiempo Completo	6	286
Empresarial	3	360
FAMI	24	1008

Fuente: Instituto Colombiano de Bienestar Familiar - Calarcá

3.21 POBLACIÓN ATENDIDA EN NUTRICIÓN POR MODALIDADES

MODALIDAD	Unidades de Servicio	Población Atendida (cupos)
Almuerzo Escolar	28	1.982
Desayuno Escolar	19	5.695
Hogar Infantil	3	384
Materno Infantil	1	150
Alimentación Adulto mayor	1	332

Fuente: Instituto Colombiano de Bienestar Familiar - Calarcá

3.22 ATENCIÓN A NIÑEZ Y ADOLESCENCIA

MODALIDAD	Cant.	Población Atendida (cupos)
Club Prejuvenil	4	135
Club Juvenil	7	223

Fuente: Instituto Colombiano de Bienestar Familiar - Calarcá

3.23 TRAMITES COMISARIA DE FAMILIA

3.23.1 VIOLENCIA INTRAFAMILIAR Y ALIMENTOS

ACTIVIDADES	2010	2011	2012
REQUERIMIENTOS POR VIOLENCIA INTRAFAMILIAR	47	208	208
MEDIDAS DE PROTECCION	38	14	004
PROCESOS DE ALIMENTOS	82	176	152
REQUERIMIENTO ATRASO CUOTA ALIMENTARIA	40	13	005
AUDIENCIAS EXTRAJUDICIALES	167	134	151
Fijación de cuota alimentaria	67	53	095
Exoneración de cuota alimentaria	10	9	005
Revisión de cuota alimentaria	39	16	032
Ofrecimiento de cuota alimentaria	17	13	010
Custodia y cuidado personal	20	18	033
Regulación de visitas	9	19	033
Reconocimiento voluntario unión marital de hecho	3	4	006
Autorización salidas del país de menores	0	0	008
Fijación cuota alimentaria en persona mayor	3	13	000
Revisión cuota alimentaria en persona mayor	0	10	005
Repartición de bienes muebles por mutuo acuerdo	0	1	003
Fijación cuota alimentaria en hijo por nacer	1	0	006
Fijación cuota alimentaria para cónyuge	2	0	005
Fijación cuota alimentaria y Regulación de Visitas	2	35	042

Fuente: Secretaria de Gobierno – Comisaría de Familia

3.23.2 RESTABLECIMIENTO DERECHOS NIÑOS, NIÑAS Y ADOLESCENTES

ACTIVIDADES	2010	2011	2012
HOGAR GESTOR	0	0	104
MEDIO SOCIOFAMILIAR (JUAN XXIII) CALARCA Y BARCELONA EXTERNADO	78	67	067
HOGAR DE EMERGENCIA	7	24	012
HOGAR SUSTITUTO	2	20	025
INTERNADO JUAN XXIII MANDALAY	4	12	015
INTERNADO CENTRO DE ACOGIDA JUAN BOSCO	0	9	008
FUNDACION FARO	0	10	007
LACTANTES Y GESTANTES	1	3	006
TOTAL PROCESOS DE RESTABLECIMIENTOS DE DERECHOS	70	145	125

Fuente: Secretaria de Gobierno – Comisaría de Familia

3.23.3 PROCESOS QUE SE REALIZAN ANTE EL JUZGADO

ACTIVIDADES	2010	2011	2012
Amparos de Pobreza	13	9	00
Levantamiento de medidas ante el Juzgado de Familia	3	0	00
Solicitud de reconocimiento	2	2	00
Solicitud de Copias	2	58	32
Demandas ejecutivas y/o de Alimentos	5	32	28
Solicitud de embargos	2	00	00

OTROS PROCESOS

ACTIVIDADES	2010	2011	2012
Certificados de Familias en Acción	11	9	97
Procesos por Amenazas	0	12	16
Franquicias	145	115	115
Oficios Despachados	351	379	524
Talleres de Prevención Realizados en los Colegios	62	8	30
Visitas Domiciliarias	170	156	360
Visitas Domiciliarias para Adultos Mayores	0	26	120

Fuente: Secretaria de Gobierno – Comisaría de Familia

3.24 DELITOS CONTRA LA VIDA Y LA INTEGRIDAD PERSONAL

DELITO	2001	2012	DIF
Homicidio Art. 103 C.P.	78	84	6
Homicidio Culposo Art. 109 C.P	19	27	8
Lesiones Art. 111 C.P.	300	258	-42
Lesiones Culposas Art. 120 C.P.	225	190	-35
TOTALES	622	569	00

Fuente: Fiscalía General de la Nación

3.25. DELITOS CONTRA EL PATRIMONIO ECONÓMICO

DELITO	2011	2012	DIF
Estafa Art. 246 C.P.	25	14	-11
Extorsión Art. 244 C.P.	9	7	-2
Hurto Agravado Art. 241 C.P.	20	2	18
Hurto Calificado Art. 241 C.P.	231	82	149
Hurto Art. 239 C.P.	10	60	40
TOTALES	385	165	

Fuente: Fiscalía General de la Nación

3.26 DELITOS CONTRA LA LIBERTAD, INTEGRIDAD Y FORMACIÓN SEXUAL

DELITO	2011	2012	DIF
Acceso Carnal Abusivo con menor de catorce años Art. 208 C.P.	8	0	0
Acceso Carnal ó Acto sexual abusivos con incapaz de resistir Art. 210 C.P.	2	0	0
Acceso Carnal ó Acto sexual en persona puesta en incapacidad de resistir Art. 207 C.P.	0	0	0
Acceso Carnal violento Art. 205 C.P.	7	0	0
Acoso sexual Art.210 A.C.P. Adicionado Ley 1257 de 2008	0	0	0
Acto sexual violento Art. 206 C.P.	3	0	0

Actos sexuales con menor de catorce años Art. 209 C.P.	7	0	0	0
TOTALES	27	0	0	0

Fuente: Fiscalía General de la Nación

3.27 DELITOS CONTRA LA FAMILIA

DELITO	2011	2012	DIF
Violencia Intrafamiliar Art. 229 C.P.	72	37	-315

Fuente: Fiscalía General de la Nación

3.32 ORGANISMOS DE SOCORRO

Organismos de Socorro	No. de Voluntarios	DIRECCION	TELEFONO
Cuerpo de Bomberos Calarcá	42	Cl 39 # 18-52	742 1299
Cuerpo de Bomberos de Barcelona	14	Carrera 12 Calle 13	765 61200
Cruz Roja Calarcá	20	Cl 47 entre Cra 24 y 25	743 5445
Defensa Civil Calarcá	78	Calle 39 Carrera 23 esquina	144
Defensa Civil Barcelona	15	Carrera 12 Calle 13	765 61200
TOTAL VOLUNTARIOS	169		

Fuente: Secretaría de Gobierno – Subsecretaría de Prevención y Atención de Desastres

3.33 PLANES DE CONTINGENCIA ATENDIDOS POR EL COMITE LOCAL DE PREVENCION Y ATENCIÓN DE DESASTRES (CLOPAD)

EVENTOS	NUMERO
Eventos Administrativos	31

ACTIVIDADES	NUMERO
Monitoreos Quebrada El Cofre, Corregimiento La Virginia	3636
Capacitaciones en Planes Barriales	40
Visitas Técnicas	212

Apoyo a las Instituciones Educativas en la elaboración y coordinación de los Planes de Emergencia	14
Censos viviendas ubicadas en zonas de alto riesgo y afectadas por eventos naturales	2
Apoyo a los organismos de socorro	5
Realización del segundo encuentro de brigadas Escolares Estudiantiles con el acompañamiento de Ingeiominas Manizales en temas relacionados con Volcan Cerro Machin y Cambio Climático.	NO
Dotación en extintores a Instituciones Educativas en el Municipio	NO
TOTAL ACTIVIDADES	636

Fuente: Secretaría de Gobierno – Subsecretaría de Prevención y Atención de Desastres

4. EDUCACIÓN

4.1 ESTABLECIMIENTOS EDUCATIVOS

URBANOS			RURALES			TOTAL ESTABLECIMIENTOS		
Públicos	Privados	Subtotal	Públicos	Privados	Subtotal	Públicos	Privados	Total
11	4	15	3	1	4	14	5	19

Fuente: Secretaría de Servicios Sociales y Salud– Subsecretaría de Educación, Recreación y Deporte

4.2 INSTITUCIONES EDUCATIVAS Y ESTABLECIMIENTOS EDUCATIVOS OFICIALES

No.	NOMBRE	NIVELES ACADÉMICOS	DIRECCIÓN	TELÉFONO
1	ANTONIO NARIÑO	Preescolar a Media	Carrera 28 No 35-47	743 4621
2	BAUDILIO MONTOYA	Preescolar a Secundaria	Vereda La Bella	742 6519
	La Albania	Preescolar y Primaria	Vereda La Albania	
	La Estrella	Preescolar y Primaria	Vereda La Estrella	
	La Granja	Preescolar y Primaria	Vereda La Granja	
	Potosí	Preescolar y Primaria	Vereda El Prado	
	Teresa Galindo	Preescolar y Primaria	Vereda Bohemia	
3	GENERAL SANTANDER	Preescolar a Media	Calle 41 No 17-30	742 1085

4	JHON F. KENNEDY	Preescolar a Media	Carrera 22 Calle 31 Esquina	742 2323
5	INSTITUTO CALARCÁ	Preescolar a Media	Carrera 25 No 50-00	742 1234
6	INSTITUTO TECNOLÓGICO	Básica Secundaria y Media	Barrio Antonio Nariño	742 4265
	Antonio Ricaurte	Preescolar y Primaria	Sector Alto del Río	7421279
7	JESÚS MARÍA MORALES	Preescolar a Media	Centro Poblado del Corregimiento de La Virginia	743 0805
	Calabazo Bajo	Preescolar y Primaria	Vereda Calabazo Bajo	
	La Paloma	Preescolar y Primaria	Vereda La Paloma	
	La Rochela	Preescolar a Secundaria	Vereda La Rochela	
	Puerto Rico	Preescolar y Primaria	Vereda Puerto Rico	
8	RAFAEL URIBE URIBE	Preescolar a Media	Ciudadela del Sur	742 1835
No.	NOMBRE	NIVELES ACADÉMICOS	DIRECCIÓN	TELÉFONO
9	ROBLEDO	Preescolar a Media	Carrera 25 No 50-01	742 1279
10	ROMÁN MARÍA VALENCIA	Preescolar a Media	Carrera 25 No 22-275	743 3946
11	SAN JOSÉ	Preescolar a Media	Ciudadela del Sur	742 1321
12	SEGUNDO HENAO	Preescolar a Media	Ciudadela del Sur	742 2057
	PolicarpaSalavarieta	Preescolar y Primaria	Carrera 34 No 13B-100	742 1025
13	SAN BERNARDO	Preescolar a Media	Centro Poblado del Corregimiento de Barcelona	7656053
	Barragán	Preescolar y Primaria	Vereda Barragán	
	Calle Larga	Preescolar y Primaria	Vereda Calle Larga	
14	SAN RAFAEL	Preescolar a Secundaria	Vereda San Rafael	
	Quebradanegra	Preescolar a Secundaria	Quebradanegra	
	El Danubio	Preescolar y Primaria	Vereda El Danubio	
	Guayaquil Alto	Preescolar y Primaria	Vereda Guayaquil Alto	
	Pensil	Preescolar y Primaria	Vereda El Pensil	
	Teresa García	Preescolar y Primaria	Vereda Travesías	
	Vistahermosa	Preescolar y Primaria	Vereda Vista Hermosa	

El Crucero	Preescolar y Primaria	Vereda El Crucero	
El túnel	Preescolar y Primaria	Vereda El Túnel	
La Divisa	Preescolar y Primaria	Vereda Santo Domingo Bajo	
La Primavera	Preescolar y Primaria	Vereda La Primavera	742 1436
La Zulia	Preescolar y Primaria	Vereda la Zulia	
Perpetuo Socorro	Preescolar y Primaria	Vereda La María	
Planadas	Preescolar y Primaria	Vereda Planadas	
Buenos Aires Bajo	Preescolar y Primaria	Vereda Buenos Aires Bajo	
Pradera Alta	Preescolar y Primaria	Vereda Pradera Alta	
Santo Domingo Alto	Preescolar a Secundaria	Vereda Santo Domingo Alto	

Fuente: Secretaría de Servicios Sociales y Salud– Subsecretaría de Educación, Recreación y Deporte

4.3 ESTABLECIMIENTOS EDUCATIVOS PRIVADOS

No.	NOMBRE	NIVELES ACADÉMICOS	DIRECCIÓN	TELÉFONO
1	BURBUJITAS	Preescolar	Carrera 24 # 41-55	7433229
2	CARRUSEL DE SUEÑOS	Preescolar y Primaria	Vda la Bella	742 6737
3	JHON DEWEY	Preescolar a Media	Calle 50 Carrera 29 B/Gaitán	742 2990
4	LEON DE GREIFF	Preescolar a Media	La Huerta	743 2107
5	SAN FRANCISCO SOLANO	Preescolar a Media	Km 1 de La Y Vía Barcelona	740 4999
6	VIVENCIAS ESTUDIANTILES	Preescolar y Primaria	Carrera 22 # 40-23	7436099

Fuente: Secretaría de Servicios Sociales y Salud– Subsecretaría de Educación, Recreación y Deporte

4.4. MATRÍCULA – 2012 (Aprobados + Reprobados + Desertores)

NIVEL	PÚBLICA
	TOTAL
Preescolar	1046
B. primaria	6,120
B. secundaria	4,895
Media	1,905
TOTAL	13,966

Fuente: Secretaría de Servicios Sociales y Salud– Subsecretaría de Educación, Recreación y Deporte

4.5 MATRÍCULA SECTOR OFICIAL POR ÁREAS RURAL Y URBANA – 2012

ÁREA URBANA	%	ÁREA RURAL	%	TOTAL
10.498	39.6	3.468	13.1	13.966

Fuente: Secretaría de Servicios Sociales y Salud– Subsecretaría de Educación, Recreación y Deporte

4.6.1 INSTITUCION: ADULTOS URBANO

GRADOS	APROBADOS	REPROBADOS	DESERTORES	CANCELADOS	TOTAL
PRIMARIA	538	4	38	11	193
SECUNDARIA	290	38	184	4	764
MEDIA	572	33	48	5	376
TOTAL	968	95	20	376	

Fuente: Secretaría de Servicios Sociales y Salud– Subsecretaría de Educación, Recreación y Deporte

4.6.2 INSTITUCION: ADULTOS RURAL

GRADOS	APROBADOS	REPROBADOS	DESERTORES
PRIMARIA	15	3	10
SECUNDARIA	71	8	12
MEDIA	51	2	11
TOTAL	137	13	33

Fuente: Secretaría de Servicios Sociales y Salud– Subsecretaría de Educación, Recreación y Deporte

4.6.3 EDUCACION DE PRIVADOS ADULTOS

GRADOS	APROBADOS	REPROBADOS	DESERTORES
PRIMARIA	16	0	5
SECUNDARIA	108	9	13
MEDIA	133	0	15
TOTAL	257	9	33

Fuente: Secretaría de Servicios Sociales y Salud– Subsecretaría de Educación, Recreación y Deporte

4.7 JORNADA ESPECIAL- EDUCACIÓN DE ADULTOS

NIVELES	APROBADOS		REPROBADOS		DESERTORES		TRASLADADOS		TOTAL
	URBANO	RURAL	URBANO	RURAL	URBANO	RURAL	URBANO	RURAL	
CICLO I	140	15	4	3	38	10	11	0	221
CICLO II	538	71	38	8	184	12	4	0	855
CICLO III	290	51	25	8	48	11	0	0	433
CICLO IV	0	0	0	0	0	0	0	0	0
CICLO V	0	0	0	0	0	0	0	0	0
CICLO VI	0	0	0	0	0	0	0	0	0
TOTALES	968	67	19	19	270	33	15	0	1509

Fuente: Secretaría de Servicios Sociales y Salud– Subsecretaría de Educación, Recreación y Deporte

4.7.1 DESERCIÓN ESCOLAR 2012

ALUMNOS QUE DESERTAN			
PRE-ESCOLAR	PRIMARIA	SECUNDARIA	MEDIA
22	138	226	57

4.8 PREESCOLAR

4.8.1 ALUMNOS MATRICULADOS, APROBADOS, REPROBADOS Y DESERTORES POR GRADO CERO ÁREA URBANA

GRADO	No. DE ESTABLEC.	MATRICULA (Aprobados +Reprobados +Desertores)	TOTAL						
			APROB		REPROB		DESERTORES	TRASLADOS	
0	11	685	573		0		15		97

Fuente: Secretaría de Servicios Sociales y Salud– Subsecretaría de Educación, Recreación y Deporte

4.8.2 ALUMNOS MATRICULADOS, APROBADOS, REPROBADOS Y DESERTORES POR GRADO CERO ÁREA RURAL

GRADO	No. DE ESTABLEC	MATRICULA (Aprobados +Reprobados +Desertores)	TOTAL						
			APROB.	%	REPROB.	%	DESERTORES	%	TRASLADOS
0	23	361	311		0		6		44

Fuente: Secretaría de Servicios Sociales y Salud– Subsecretaría de Educación, Recreación y Deporte

4.8.3 MATRICULA FINAL

APROBADOS	REPROBRADOS	TOTAL
10976	745	11721

Fuente: Secretaría de Servicios Sociales y Salud– Subsecretaría de Educación, Recreación y Deporte

|

4.9. BÁSICA PRIMARIA

4.9.1 TASA DE COBERTURA POR NIVEL EDUCATIVO Y RANGOS DE EDAD

NIVEL	RANGOS DE EDAD	POBLACION POTENCIAL	OFICIAL	PRIVADO
PREESCOLAR	5		1046	254
PRIMARIA	6 – 10		6120	945
SECUNDARIA	11 - 14		4895	687
MEDIA	15 A 16		1905	589
TOTAL			13966	2480

Fuente: Secretaría de Servicios Sociales y Salud– Subsecretaría de Educación, Recreación y Deporte

4.9.2 DESEMPEÑO DE LOS PLANTELES EDUCATIVOS SEGÚN RESULTADOS SABER ICFES

INSTITUCION EDUCATIVO	JORNADA	CATEGORIA 2012
BAUDILIO MONTOYA	MAÑANA	SUPERIOR
SAN FRANCISCO SOLANO	COMPLETA	SUPERIOR
SEGUNDO HENAO	MAÑANA	MEDIO
GENERAL SANTANDER	MAÑANA	ALTO
JHON F KENNEDY	MAÑANA	ALTO
SAN JOSE	MAÑANA	ALTO
ROMAN MARIA VALENCIA	MAÑANA	ALTO
JHON DEWEY	COMPLETA	ALTO
TECNOLOGICO	MAÑANA	MEDIO
INSTITUTO CALARCA	MAÑANA	BAJO
SAN BERNARDO	MAÑANA	MEDIO

Fuente: Secretaría de Servicios Sociales y Salud– Subsecretaría de Educación, Recreación y Deporte

4.9.3 INSTITUCIONES URBANAS

	APROBADOS		REPROBADOS		DESERTORES		CANCELADO		CANCELADO	
	H	M	H	M	H	M	H	M	H	M
PREESCOLAR	274	299	0	0	7	8	42	55	323	362
PRIMARIA	1838	1655	65	72	71	65	325	262	2299	2050
SECUNDARIA	1361	1515	186	132	96	94	248	258	1891	1999
MEDIA	584	672	86	41	24	24	69	74	763	811
TOTAL	4057	4141	337	245	198	191	684	649	5276	5222

Fuente: DIRECCION DE NUCLEO

4.9.3 INSTITUCIONES RURALES

	APROBADOS		REPROBADOS		DESERTORES		CANCELADO		CANCELADO	
	H	M	H	M	H	M	H	M	H	M
PREESCOLAR	150	61	0	0	2	4	19	25	171	190
PRIMARIA	727	662	80	52	25	1	136	77	968	803
SECUNDARIA	422	359	23	8	22	13	84	74	551	454
MEDIA	154	143	0	0	6	3	11	14	171	160
TOTAL	1453	1325	103	60	55	32	250	190	1861	1607

Fuente: DIRECCION DE NUCLEO

4.10 TASA DE COBERTURA POR NIVEL EDUCATIVO Y RANGOS DE EDAD

NIVEL	RANGOS DE EDAD	MATRÍCULA	
		Oficial	Privada
PREESCOLAR	5	1046	254
PRIMARIA	6 - 10	6,120	945
SECUNDARIA	11 - 14	4,895	687
MEDIA	15 A 16	1,905	589
TOTAL		13,966	2,480

Fuente: DIRECCION DE NUCLEO

4.11 PERSONAS FOCALIZADAS EN LA BASE DE DATOS SISBENQUE ASISTEN A ESTABLECIMIENTOS EDUCATIVOS POR TIPO

TIPOS DE ESTABLECIMIENTO EDUCATIVO	No. DE PERSONAS		TOTAL	%
	HOMBRES	MUJERES		
Ninguno	19509	21570	41079	73
Centros de atención u hogares ICBF	227	214	441	0.78
Guardería Sala cunas, Preescolar, Jardín Infantil oficial	583	521	1104	1.96
Guardería Sala cunas, Preescolar, Jardín Infantil no oficial	9	19	28	0.05
Escuela, Colegio, Técnico o Universidad oficial	6657	6490	13147	23.36
Escuela, Colegio, Técnico o Universidad no oficial	83	96	179	0.32
SENA	127	152	279	0.50
Secundaría Técnica oficial	6	4	10	0.02
Secundaría Técnica NO oficial	1	3	4	0.01
TOTALES	27202	29069	56271	100

Fuente: Secretaria de Planeación

4.12 NUMERO DE PERSONAS FOCALIZADAS EN LA BASE DE DATOS SISBEN POR NIVEL EDUCATIVO

NIVEL EDUCATIVO	No. DE PERSONAS		TOTAL	%
	HOMBRES	MUJERES		
NINGUNO	5303	4948	10251	18.22
PRIMARIA	11364	11136	22500	39.98
SECUNDARIA	9907	12176	21083	39.24
TÉCNICA	192	272	464	0.83
UNIVERSITARIA	417	503	920	1.63
POST GRADO	19	34	53	0.10
TOTAL	27202	29069	56271	100

Fuente: Secretaria de Planeación

4.13 PERSONAS FOCALIZADAS EN LA BASE DE DATOS SISBEN POR NIVEL EDUCATIVO

NIVEL EDUCATIVO	No. DE PERSONAS		TOTAL	%
	HOMBRES	MUJERES		
NINGUNO	8,655	8,025	16,680	22.4%
PRIMARIA	16,498	15,072	31,570	42.3%
SECUNDARIA	11,385	13,186	24,571	33.0%
TÉCNICA	146	221	367	0.5%
UNIVERSITARIA	571	720	1,291	1.7%
POST GRADO	38	47	85	0.1%
TOTAL	37,293	37,271	74,564	100.0%

Fuente: Secretaria de Planeación

4.14 NUMERO DE PERSONAS SEGÚN TENENCIA DE VIVIENDA FOCALIZADA EN LA BASE DE DATOS SISBEN

NIVEL EDUCATIVO	No. DE PERSONAS		TOTAL	%
	HOMBRES	MUJERES		
ARRIENDO	12036	13238	25364	45.07
PROPIA PAGANDO	1013	1063	2076	3.68
PROPIA PAGADA	9816	10430	20246	35.97
OTRACONDICION	4337	4338	8675	15.41
TOTAL	27202	29069	56271	100

Fuente: Secretaria de Planeación

5. SERVICIOS PÚBLICOS

5.1 ACUEDUCTO

5.1.1. FUENTES ABASTECEDORAS DE AGUA

NOMBRE DEL AFLUENTE	CAUDAL CAPTADO PROMEDIO (l/s)
Río Santodomingo	100 L/S

Quebrada El Naranjal	9 L/S
Quebrada El Salado	3 L/S
Quebrada San Rafael	16 L/S
Río – Río Verde Alto	200
Quebrada Pavas	50

Fuente: Empresas Prestadoras de Servicios

5.1.2. REDES ACUEDUCTO

UBICACIÓN	LONGITUD (MI)	ESTADO DE LA RED	CONTINUIDAD DEL SERVICIO	INDICE AGUA NO CONTABILIZADA	NÚMERO DE HIDRANTES
Cabecera	12140	Buena	99.8%	29.52%	113
Centro Poblado Corregimiento de Barcelona	1300	Buena	100%	34.18%	17
Centro Poblado Corregimiento de La Virginia	699	Buena	99.7%	47.28%	5

Fuente: Empresas Prestadoras de Servicios

5.1.3 NUMERO DE SUSCRIPTORES URBANOS POR SECTORES – CABECERA MUNICIPAL

SECTOR	SUSCRIPTORES			%
	URBANO	RURAL	TOTAL	
RESIDENCIAL	14402	0	14402	93.71
OFICIAL	75	0	75	0.49
COMERCIAL	838	0	838	5.45
INDUSTRIAL	35	0	35	0.23
ESPECIAL	18	0	18	0.12
TOTAL	15368	0	15368	100

Fuente: Empresa Multipropósito de Calarcá S.A. E.S.P

5.1.4 COBERTURA – CABECERA MUNICIPAL

ESTRATOS	SUSCRIPTORES	% de Cobertura
	Cabecera	
1	527	3.55
2	8366	56.39
3	4078	27.49
4	1349	9.09
5	82	0.55
TOTAL	14402	97.07

Fuente: Empresa Multipropósito de Calarcá S.A. E.S.P

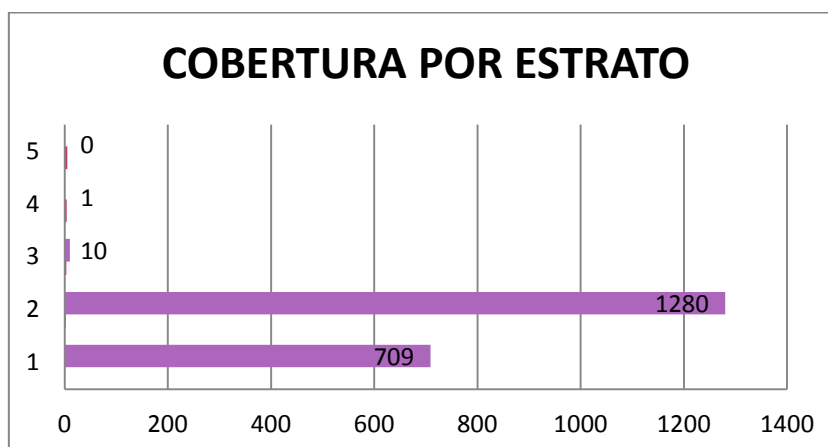

5.1.5 NUMERO DE SUSCRIPTORES URBANOS POR SECTORES– CENTRO POBLADO DEL CORREGIMIENTO DE BARCELONA

SECTOR	SUSCRIPTORES			%
	Urbano	Rural	Total	
Residencial	2,000	54	2,054	93.88%
Oficial	25	2	27	1.23%
Comercial	101	6	107	4.89%
Industrial	0	0	0	0.00%
TOTAL	2,126	62	2,188	100%

Fuente: Asociación de Usuarios de Servicios de Barcelona Quindío A.U.S.- ESP

5.1.6 COBERTURA – CENTRO POBLADO DEL CORREGIMIENTO DE BARCELONA

ESTRATOS	SUSCRIPTORES			%
	Urbano	Rural	Total	
1	709	4	713	34.71
2	1280	15	1295	63.04
3	10	24	34	1.65
4	1	10	11	0.54
5	0	1	1	0.05
TOTAL	200	54	2054	100

Fuente: Asociación de Usuarios de Servicios de Barcelona Quindío A.U.S.- ESP

5.1.7 NUMERO DE SUSCRIPTORES URBANOS POR SECTORES– CENTRO POBLADO DEL CORREGIMIENTO DE LA VIRGINIA

SECTOR	SUSCRIPTORES	%
	Urbano	
Residencial	271	97,48%
Oficial	7	2,52%
Comercial	0	0,00%
Industrial	0	0,00%
TOTAL	278	100,00%

Fuente: Asociación de Usuarios del Servicio de Acueducto y Alcantarillado corregimiento de la Virginia

5.1.8 COBERTURA – CENTRO POBLADO DEL CORREGIMIENTO DE LA VIRGINIA

ESTRATOS	SUSCRIPTORES	% de Cobertura
	Urbano	Urbano
1	139	52.25
2	126	47.37
3	1	0.38
4	0	0
5	0	0
TOTAL	271	93,45%

Fuente: Asociación de Usuarios del Servicio de Acueducto y Alcantarillado corregimiento de la Virginia

5.2 ALCANTARILLADO

5.2.1 REDES DE ALCANTARILLADO

UBICACIÓN	LONGITUD (MI)	ESTADO DE LA RED
Cabecera y Centro Poblado del Corregimiento de Barcelona	64019	Buena
Centro Poblado Corregimiento de La Virginia	4,349.80	Buena

Fuente: Empresas Prestadoras de Servicios

5.2.2 NUMERO DE SUSCRIPTORES URBANOS POR SECTORES

SECTOR	SUSCRIPTORES	%
	Urbano	
Residencial	16328	96.56%
Oficial	77	0.335%
Comercial	830	2.94%
Especial	16	0.11%
Industrial	28	0.115%
TOTAL	16,993	100%

Fuente: Empresas prestadoras de servicios

5.2.3 COBERTURA – CABECERA MUNICIPAL - BARCELONA

ESTRATOS	SUSCRIPTORES	% de Cobertura
	Urbano	Urbano
1	709	34.71%
2	1280	63.04%
3	10	1.65%
4	1	0.54%
5	0	0.48%
TOTAL	2000	100%

Fuente: Empresa Multipropósito de Calarcá SA ESP

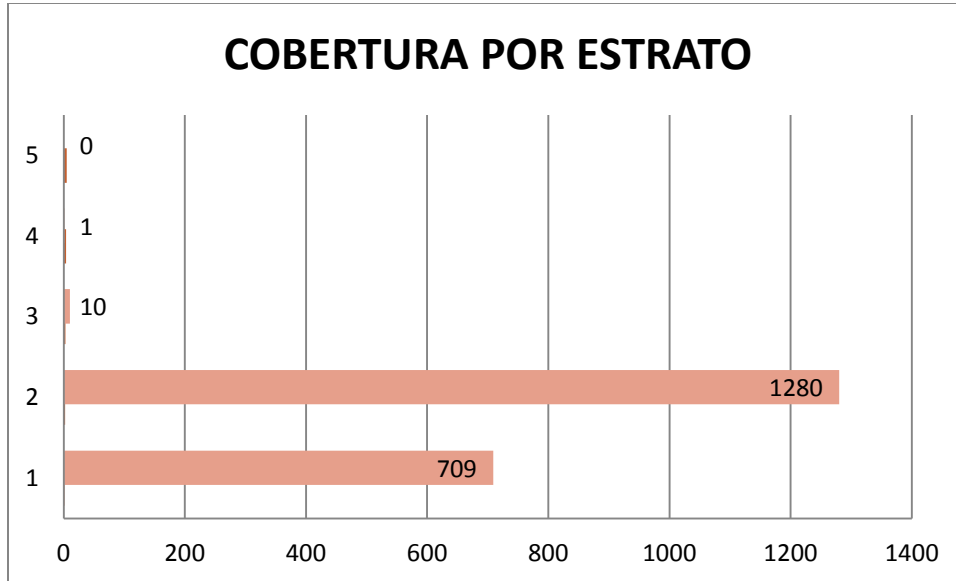

5.2.4 COBERTURA – RURAL CORREGIMIENTO DE BARCELONA

ESTRATOS	SUSCRIPTORES
	Rural
1	4
2	15
3	24
4	10
5	1
TOTAL	54

Fuente: Asociación de Usuarios de Barcelona

5.2.5 NUMERO DE SUSCRIPTORES URBANOS POR SECTORES– CENTRO POBLADO DEL CORREGIMIENTO DE LA VIRGINIA – ALCANTARILLADO

SECTOR	SUSCRIPTORES	%
	Rural	
Residencial	266	96,37%
Oficial	10	3,63%
Comercial	0	0,00%
Industrial	0	0,00%
TOTAL	276	100%

Fuente: Asociación de Usuarios del Servicio de Acueducto y Alcantarillado corregimiento de la Virginia

5.2.6 COBERTURA ALCANTARILLADO – CENTRO POBLADO DEL CORREGIMIENTO DE LA VIRGINIA

ESTRATOS	SUSCRIPTORES		% de Cobertura
	Urbano		Urbano
1	139		52.25%
2	126		47,37%
3	1		0,38%
4	0		0,00%
5	0		0,00%
TOTAL	266		100%

Fuente: Asociación de Usuarios del Servicio de Acueducto y Alcantarillado corregimiento de la Virginia

5.3 ASEO

5.3.1 ASPECTOS GENERALES DEL SERVICIO DE ASEO

ENTIDAD ADMINISTRADORA	PROMEDIO DISPOSICIÓN FINAL RESIDUOS SÓLIDOS	% DE COBERTURA	VEHÍCULOS RECOLECTORES	BARRIDO Y/O LIMPIEZA DE VÍAS PÚBLICAS POR SEMANA	DISPOSICIÓN FINAL DE RESIDUOS (LUGAR)
Empresa Multipropósito de Calarcá S.A ESP	953,59 Ton/año	100%	5	Sector residencial 1 día por semana Sector comercial	Relleno Sanitario Parque Ambiental "Villa Karina"

Fuente: Empresa Multipropósito de Calarcá SA ESP

5.3.2 NUMERO DE SUSCRIPTORES URBANOS Y RURALES POR SECTORES

SECTOR	SUSCRIPTORES		TOTAL	%
	Urbano	Rural		
Residencial	16905		16905	94.82
Oficial	81	0	81	0.45
Comercial	790	0	790	4.43
Especial	16	0	20	0.11
Industrial	33	0	33	0.19
TOTAL	15258	0	15258	100%

Fuente: Empresa Multipropósito de Calarcá SA ESP

5.3.3 COBERTURA

ESTRATOS	% de Cobertura		
	Urbano	Total	
1	1,380	1.380	8.16%
2	9,879	9,879	58.44%
3	4,117	4,117	24,35%
4	1,437	1,437	5,50%
5	92	92	0,54%
TOTAL	16,905	16,905	100%

Fuente: Empresa Multipropósito de Calarcá SA ESP

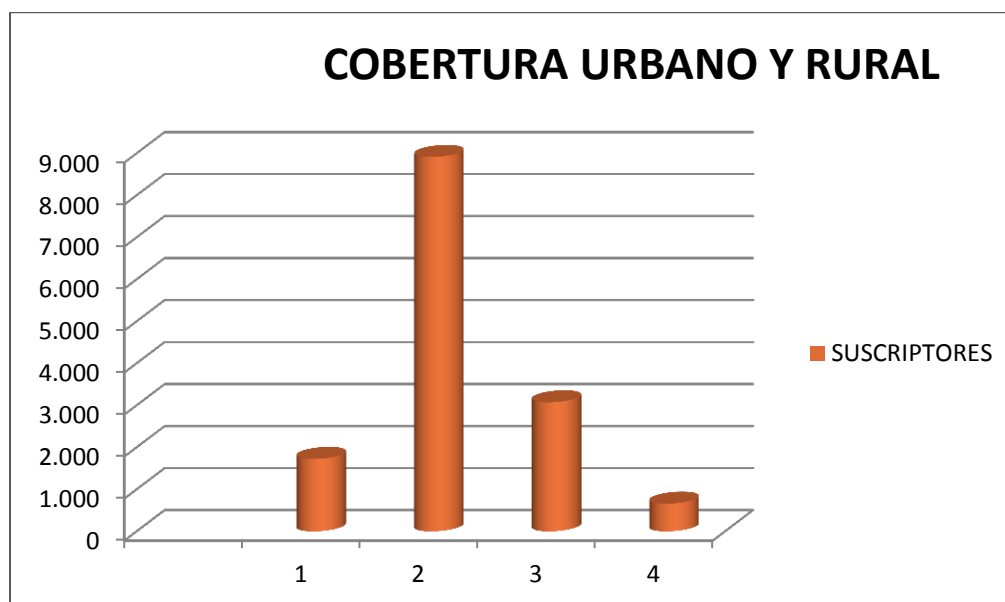

5.4 ENERGÍA ELÉCTRICA

ENERGIA	RESIDENCIAL			NO RESIDENCIAL		
	Urbano	Rural	TOTAL	Urbano	Rural	TOTAL
SUSCRIPTORES	16399	2232	18631	1482	418	1900

Fuente: Empresa de Energía del Quindío

5.4.1 SUSCRIPTORES DE ENERGÍA POR ESTRATO

ESTRATOS	SUSCRIPTORES		
	URBANO	RURAL	TOTAL
1	1781	785	2566
2	9254	778	10032
3	4104	410	4.514
4	1218	196	1414
5	42	58	100
6	0	5	5
Comercial	1208	144	1352
Industrial	54	152	206
Oficial	70	50	120
Especial	50	9	59
Provisional	55	50	105
Alumbrado Público	0	0	0
Áreas Comunes	45	13	58
TOTAL	17881	1650	20531

Fuente: Empresa de Energía del Quindío

5.5 PLAZA DE MERCADO

5.5.1 NUMERO DE PUESTOS EN LA PLAZA DE MERCADO, POR TIPO DE SERVICIO

TIPO DE SERVICIO	No. DE LOCALES ARRENDADOS	No. DE LOCALES DISPONIBLES	No. TOTAL DE LOCALES
ABARROTÉS	14	3	17
ACOPIO LECHERO	1	0	1
ARTESANÍAS Y VARIEDADES	20	13	33
CARNES, POLLO, PESCADO	6	34	40

HIERBAS, FRUTAS Y VERDURAS	22	24	46
MISCELÁNEAS	16	5	21
OFICINAS	6	10	16
INSTITUCIONAL	1	0	1
PLAZA DE FLORES	15	0	15
RESTAURANTES Y CAFETERÍAS	9	4	13
OTROS	6	1	7
TOTAL	116	94	210

Fuente: Empresas Públicas de Calarcá – EMCA ESP

5.5.2. ALUMBRADO PUBLICO

ALUMBRADO PUBLICO	2011	2012	RURAL	CORREGIMIENTOS
POSTERIA NUEVA	30	4	0	0
LUMINARIAS NUEVAS	92	71	14	7
EXPANSION	59	40	14	7
REPOSICION	33	31	0	0

5.7.1 GAS

SUSCRIPTORES												
TOTAL	RESIDENCIAL			COMERCIAL			INDUSTRIAL			OTROS		
	Urbano	Rural	TOTAL	Urbano	Rural	TOTAL	Urbano	Rural	TOTAL	Urbano	Rural	TOTAL
	14394.	0	14,394	225	0	225	2	0	2	2	0	2

Fuente:
EFIGAS

5.7.2. NUMERO DE SUSCRIPTORES SEGÚN ESTRATO SOCIOECONOMICO, POR AREA URBANA Y RURAL.

ESTRATOS	SUSCRIPTORES		
	URBANO	RURAL	TOTAL
1	1,726	0	1,726
2	8,915	0	8,915
3	3,074	0	3,074
4	660	0	660
5	18	0	18
6	1	0	1
TOTAL	14,609	0	14,609

Fuente: Secretaria de Planeación Municipal

5.8 SUBSIDIOS A LOS . DOMICILIARIOS DE ACUEDUCTO, ALCANTARILLADO Y ASEO

EMPRESA	ACUEDUCTO Y ALCANTARILLADO	VALOR EN \$
LA VIRGINIA	25.350.401	25.350.401
BARCELONA	163.591.641	163.591.641
CALARCA	555.865.396	555.865.396
TOTAL		744.807.438

5.6.2 No. DE SUBSIDIOS OTORGADOS EN EL CENTRO POBLADO DEL CORREGIMIENTO DE BARCELONA

ACUEDUCTO	ALCANTARILLADO	ASEO	TOTAL	VALOR EN \$
23,640	24,199	24,233	72,072	131,426,455
23,768	24,506	24,544	72,818	104,516,647
23,970	24,612	24,612	73,194	89,615,520

71,378	73,317	73,389	218,084	325,558,622
---------------	---------------	---------------	----------------	--------------------

Fuente: Secretaria de Planeación Municipal

5.6.3 No. DE SUBSIDIOS OTORGADOS EN EL CENTRO POBLADO DEL CORREGIMIENTO DE LA VIRGINIA

AÑOS	ACUEDUCTO	ALCANTARILLADO	ASEO	TOTAL	VALOR EN \$
2.008	3,215	3,204	3,088	9,507	21,142,896
2.009	3,339	3,290	3,072	9,701	15,153,776
2.010	3,330	3,272	3,096	9,698	13,203,670
TOTAL	9,884	9,766	9,256	28,906	49,500,342

Fuente: Secretaria de Planeación Municipal

5.6.4 CONSOLIDADO No. DE SUBSIDIOS OTORGADOS A LOS SERVICIOS PÚBLICOS DOMICILIARIOS

AÑOS	ACUEDUCTO	ALCANTARILLADO	ASEO	TOTAL	VALOR EN \$
2008	171,804	176,714	178,090	526,608	591,212,159
2009	172,550	177,731	177,774	528,055	489,043,058
2010	174,106	178,776	176,199	529,081	507,235,309
TOTAL	518,460	533,221	532,063	1,583,744	1,587,490,526

Fuente: Secretaria de Planeación Municipal

6. VÍAS Y TRANSPORTE

6.1 DISTANCIAS Y CATEGORIA DE LAS VÍAS

TRAMOS	LONGITUD (Kms)	CATEGORÍA	ESTADO		
			% Bueno	% Regular	% Malo
Calarcá – La Y	5	Primer Orden	100		
Calarcá – La Bella	1.9	Primer Orden	100		
La Y –Barragán	26.8	Segundo Orden	100		

Calarcá – La Virginia	1.5	Tercer Orden	80		
Calarcá –Quebradanegra	12.3	Tercer Orden	90	15	
Puente Rojo – Planadas – Auras	20	Tercer Orden	75	10	20
Puente Rojo – Santo domingo Bajo – La Virginia	4.6	Tercer Orden	70	20	
Puente Rojo – Santo domingo Alto – La Virginia	5.7	Tercer Orden	80	15	
Pela Carriel – La Róchela	2.05	Tercer Orden	50	30	20
La Virginia – Kampala (Puente la Sonadora)	4.2	Tercer Orden	50	30	20
La Virginia Crucero la Paloma	4	Tercer Orden	45	20	30
La Paloma - Esperanza – Inorados (La Paloma)	7	Tercer Orden	45	20	30
Inorados – El Pénsil	2.6	Tercer Orden	3	25	40
La Sonadora – La Granja – La Betania – El Porvenir – El Crucero – Escuela el Pénsil	8	Tercer Orden	35	45	25
Calabazo Bajo – Porvenir	6.5	Tercer Orden	70	5	25
Escuela el Pénsil – Vista Hermosa – Quebrada Negra	7.5	Tercer Orden	70	20	15
Quebrada Negra – Samaria	5.5	Tercer Orden	70	10	20
La Margaritas Calabazo Bajo	3	Tercer Orden	60	75	25
La Margaritas – Quebrada Negra	4.5	Tercer Orden	60	15	25
La Guaira – Danubio	2.5	Tercer Orden	60	70	70
La Bella – Quebrada Negra (Potosí – Puerto Danubio – La Playa - Quebrada Negra)	8.5	Tercer Orden	80	20	
La Playa – Tanque la Granada – La Chichonera	4.5	Tercer Orden	50	20	30
La Esperanza – La Estrella	2	Tercer Orden	70	10	20
Guayaquil	2	Tercer Orden	40	30	30
La Granada - El Cinabrio – Elba Larga	3	Tercer Orden			

El Danubio – Elba Larga – Teresa García – La Perea – Córdoba a la Frontera	7	Tercer Orden	50	30	20
Vía San Rafael	2.5	Tercer Orden	70	30	20
Vía el Cebollal	2.5	Tercer Orden	70	20	
Pradera baja – Pradera Alta	4	Tercer Orden	60	30	10
Vía Chaguala – Salento	5	Tercer Orden	70	20	10
Pradera – Flamingo	1.5	Tercer Orden	40	30	30
Alto del Río	1	Primer Orden	100		
El Pescador – La Zulia – las Delicias	4.5	Tercer Orden	60	30	10
La Zulia – Bohemia	2.5	Tercer Orden	60	30	20
La Ilusión - La María	1.5	Tercer Orden	60	30	30
Curtimbres – Villa Luisa	1.5	Tercer Orden	80	20	
Bohemia – la Estrella	2	Tercer Orden	50	50	
La Estrella – el Bosque	1	Tercer Orden	70	5	25
La Estrella – La Fortuna – La Campesina	2	Tercer Orden	70	5	25
Teresa Galindo – la Compañía	2.5	Tercer Orden	100		
Bohemia – Aguacatal – Concentración Baudilio Montoya	3.5	Tercer Orden	70	30	
Ramal Parador Camionero la María	1	Tercer Orden	100		
Ramal Villa Jara	1	Tercer Orden	100		
Ramal Santa Lucia	1.2	Tercer Orden	60	20	20
La Bella - Ramal Limones	1	Tercer Orden	60	20	20
Ramal Rosita las Palmas	1.5	Tercer Orden	60	20	20
Ramal topacio las Palmas	2	Tercer Orden	60	20	20
Ramal la Española	2.5	Tercer Orden	70	20	10
Ramal la Albania - las Margaritas	3	Tercer Orden	100		
La Albania Alto del Burro	4	Tercer Orden	50	20	30
Ramal Venecia	1.5	Tercer Orden	70	15	15
Playa Rica	4	Tercer Orden	50	20	30
Playa Rica – Río Santo domingo	1.5	Tercer Orden	100	0	
Barcelona – La Argelia	1	Tercer Orden	80	10	10

Barcelona - El Cairo – Las Violetas	4	Tercer Orden	80	10	10
Barcelona – Bolivia	2	Tercer Orden	80	10	10
Calle larga – Santa Helena	2.5	Tercer Orden	90	10	
La Cabaña el Pacifico	4	Tercer Orden	50	20	30
Ceilán	3	Tercer Orden	100		
California	1	Tercer Orden	40	30	30

Fuente: Secretaría de Infraestructura, Ambiente y Desarrollo Productivo

6.2 CAUSA DE LOS ACCIDENTES DE TRANSITO POR CONDICION

DE LA VÍA	CANTIDAD		
	2010	2011	2012
Ausencia o Deficiencia en Demarcación	1	0	0
Dejar ó movilizar semovientes en la vía	1	1	1
Huecos	2	2	
Superficie Lisa	3	2	0
Superficie Húmeda	9	8	5
Obstáculos en la Vía	0	0	0
Otras	16	1	2
SUB-TOTAL	32	14	8

Fuente: Subsecretaría de Movilidad y Seguridad Vial

DEL CONDUCTOR DE MOTOCICLETA O BICICLETA	CANTIDAD		
	2010	2011	2012
No conducir a horcajadas	1	0	0
No hacer uso de señales reflectivas	5	13	0

Por calzada, ó carriles destinados a buses y	0	0	0
Transitar distante de la cera u orilla de la calzada,	8	8	4
Transitar entre vehículos	1	1	1
Transportar otra persona o cosas	2	0	2
Transitar por vías prohibidas	0	0	0
Transitar uno al lado del otro	0	0	0
SUB-TOTAL	17	22	7

Fuente: Subsecretaría de Movilidad y Seguridad Vial

DEL CONDUCTOR EN GENERAL	CANTIDAD		
	2012		
Adelantar cerrando		1	
Adelantar en curva o pendientes		0	
Adelantar en zona prohibida		1	
Adelantar invadiendo carril de sentido contrario		2	
Adelantar invadiendo carril del mismo sentido		10	
Adelantar por la derecha		4	
Arrancar sin precaución		7	
Cambio de carril sin indicación e inadecuado		3	
Carga sobresaliente sin señales		0	
Defectos físicos y psíquicos		0	
Dejar o recoger pasajeros en sitios no demarcados		0	
Desobedecer señales de tránsito		23	
Distraerse		0	
Embriaguez aparente		0	
Embriaguez o droga		0	
Exceso de velocidad		0	
Exceso en horas de conducción		0	
Falta de mantenimiento mecánico		0	
Falta de precaución por niebla, lluvia o humo		0	
Frenar bruscamente		3	
Impartir enseñanza automovilística sin autorización		0	
No mantener distancia de seguridad		0	
DEL CONDUCTOR EN GENERAL		2012	
No respetar prelación		27	
Pasajeros obstruyendo al conductor o sobrecupo		0	

Poner en marcha un vehículo sin precauciones		12	
Reverso imprudente		0	
Realizar giro en U		0	
Semáforo en rojo		0	
Subirse al andén o vías peatonales o ciclo rutas		0	
Transportar pasajeros en vehículos de carga		0	
Vehículo mal estacionado		0	
Transitar sin los dispositivos luminosos de		0	
Otra		128	
SUB-TOTAL		218	

Fuente: Subsecretaría de Movilidad y Seguridad Vial

DEL PASAJERO	CANTIDAD	
		2012
Descender o subir del vehículo en marcha		0
Pasajero embriagado		0
Viajar colgado o en lo estribos		0
Otra		0
SUB-TOTAL		

Fuente: Subsecretaría de Movilidad y Seguridad Vial

DEL PEATÓN	CANTIDAD	
		2012
Cruzar en estado de embriaguez		2
Cruzar sin observar		18
Cruzar en curva		0
Jugar en la vía		0
Pararse sobre la calzada		0
Pasar el semáforo en rojo		0
Salir por delante de un vehículo		0
Transitar por la calzada		22
Otras		0
SUB-TOTAL		42

Fuente: Subsecretaría de Movilidad y Seguridad Vial

DEL VEHÍCULO	CANTIDAD	
		2012
Fallas en el sistema eléctrico		0

Fallas en luces direccionales		0	
Fallas en la dirección		0	
Fallas en las llantas		2	
Fallas en los frenos		5	
Otros		2	
SUB-TOTAL		9	

Fuente: Subsecretaría de Movilidad y Seguridad Vial

CAUSA DE LOS ACCIDENTES DE TRANSITO POR CONDICION

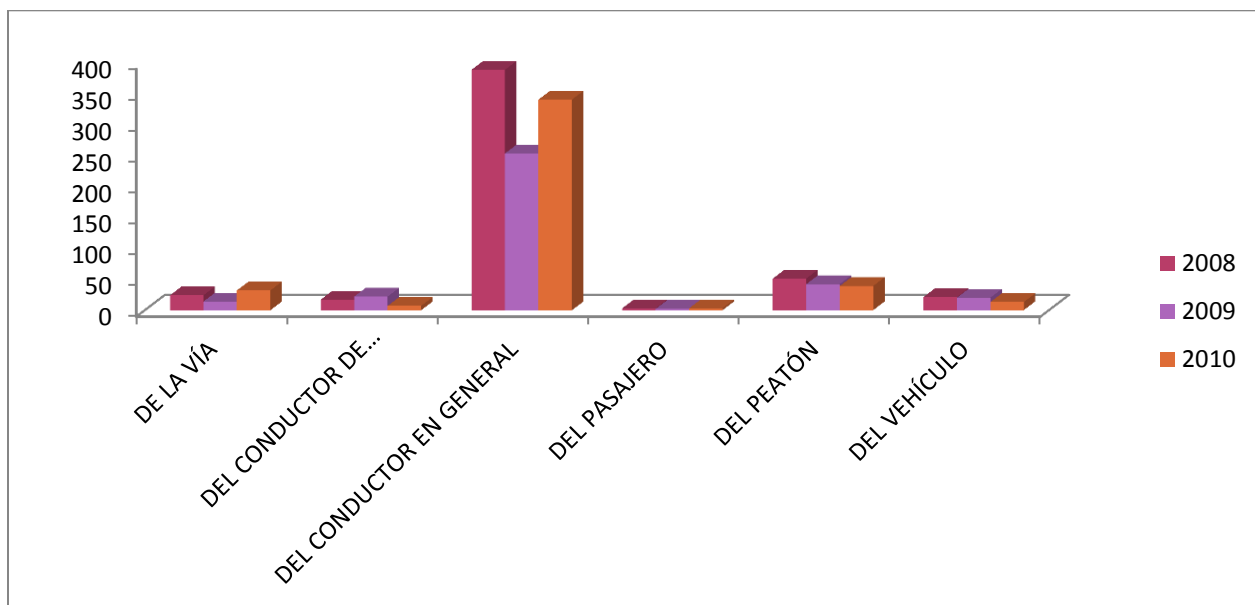

Fuente: Subsecretaría de Movilidad y Seguridad Vial

6.3 HERIDOS EN ACCIDENTALIDAD MES A MES

MES	SEXO		
	ACCIDENTES	HERIDOS	MUERTOS
ENERO	10	13	1
FEBRERO	11	13	1
MARZO	11	20	2
ABRIL	4	22	0
MAYO	9	23	0
JUNIO	15	17	0
JULIO	9	21	2
AGOSTO	8	14	0
SEPTIEMBRE	9	13	1
OCTUBRE	9	17	0
NOVIEMBRE	8	17	1
DICIEMBRE	8	16	0
TOTAL AÑO	111	206	8

Fuente: Subsecretaría de Movilidad y Seguridad Vial

6.4 SEMAFORIZACION

CÓDIGO INTERSECCIÓN	DIRECCIÓN INTERSECCIÓN
362	Avenida Colón (sur) con Carrera 27
362	Avenida Colón (norte) con Carrera 27
362	Carrera 27 con Avenida Colón
205	Calle 41 con Carrera 25
205	Carrera 25 con Calle 41
206	Carrera 25 con Calle 40
206	Calle 40 con Carrera 25
305	Carrera 27 con Calle 38
305	Calle 38 con Carrera 27
207	Carrera 25 con Calle 39
207	Calle 39 con carrera 25
256	Calle 39 con carrera 24

256	Carrera 24 con Calle 39
236	Calle 39 con Carrera 26
236	Carrera 26 con Calle 39
218	Avenida Colón (norte) con entrada Barrio Veracruz
218	Entrada Barrio Veracruz con Avenida Colón.
218	Avenida Colón (sur) con entrada Barrio Veracruz

Fuente: Subsecretaría de Movilidad y Seguridad Vial

6.5 PARQUE AUTOMOTOR POR CLASE DE SERVICIO

PARQUE AUTOMOTOR POR CLASE DE SERVICIO				
OFICINA TRANSITO	OFICIAL	PARTICULAR	PUBLICO	TOTAL
Departamental	0	0	0	0
Calarca	80	27280	2439	29799

Fuente: Subsecretaría de Movilidad y Seguridad Vial

6.6 ACCIDENTES DE TRANSITO, MUERTOS Y HERIDOS

CONDICIÓN			
CON MUERTOS	CON HERIDOS	SOLO DAÑOS	TOTAL
8	206	111	325

Fuente: Subsecretaría de Movilidad y Seguridad Vial

6.7. MOVIMIENTO DEL PARQUE AUTOMOTOR

MOVIMIENTO PARQUE AUTOMOTOR DE SERVICIO PARTICULAR PUBLICO Y OFICIAL					
Movimiento	Oficial	Particular	Publico	Otros	TOTAL
Matriculas	1	446	74	0	521
Traslados de Cuentas	0	80	15	0	95
Radicaciones	0	85	15	0	100
Cancelaciones	0	7	35	0	42

Fuente: Subsecretaría de Movilidad y Seguridad Vial

6.8 NUMERO DE LICENCIAS DE CONDUCCION EXPEDIDAS EN 2012

NUMERO DE LICENCIAS DE CONDUCCION	
CALARCA	3129

Fuente: Subsecretaría de Movilidad y Seguridad Vial

6.8 NUMERO DE LICENCIAS MOTOCICLETAS MATRICULADAS Y LICENCIAS EXPEDIDAS EN 2012

NUMERO DE LICENCIAS DE CONDUCCION	
CALARCA	382

6.8 TRAMITES OFICINA TRANSITO Y TRANSPORTE

6.8.1 ACCIDENTALIDAD 2012

ACCIDENTALIDAD 2012	
OFICIAL	8
PARTICULAR	391
PUBLICO	112

Fuente: Subsecretaría de Movilidad y Seguridad Vial

7. EQUIPAMIENTO

7.1 EDIFICIOS Y SEDES INSTITUCIONALES

	DIRECCION	TELEFONO	ESTADO
Alcaldía Municipal	Carrera 24 # 39-52	7421118	BUENO
Edificio Empresas Municipales de Calarcá - EMCA	Carrera 24 # 39 -52	742 1114	BUENO
Concejo Municipal	Calle 40 # 24 -10	742 1120	BUENO
Casa de La Mujer	Carrera 27 B # 30B - 18	NA	REGULAR
Casa de la Juventud	Calle 27 # 25 - 49	NA	REGULAR
Comisaria de Familia	Carrera 27 Calle 38	743 5760	REGULAR
Inspección Municipal de Permanencia	Cl 37 28-26	742 1122	REGULAR
Plaza de Mercado	Entre carrera 27 y 28 y Calles 39 y 38	742 1114	BUENO
Secretaria de Servicios Sociales	Carrera 21 # 33 -14	743 4380	REGULAR
Subsecretaria de Movilidad y Seguridad vial	Calle 42 # 22 -01	742 2531	BUENO
Subsecretaría de Educación, Recreación y Deporte	Calle 42 Carrera 22 esquina Polideportivo el Cacique	742 2617	BUENO
Subsecretaria Administrativa para las corregidurías	Calle 10 carrera 10 esquina	765 6082	BUENO
Corregiduría de la Virginia	Barrio Los Cafeteros	7430806	REGULAR
Corregiduría de Barcelona	Calle 10 carrera 10 esquina	765 6082	REGULAR
Sede administrativa Quebradanegra	Frente a Cancha Múltiple Central	NA	REGULAR

Fuente: Secretaría de Infraestructura, Ambiente y Desarrollo Productivo

7.2 CENTROS DE RECLUSIÓN

NOMBRE	CATEGORÍA	CAPACIDAD	UBICACIÓN	TELÉFONO
Establecimiento Penitenciario de mediana seguridad y carcelario de Calarcá	Mediana Seguridad	916	Vía al Valle	7421136

Fuente: Secretaría de Gobierno

7.3 ESCENARIOS DEPORTIVOS Y UBICACIÓN

NOMBRE	DIRECCION	ESTADO
América 27	Terreno Vereda La Primavera	BUENO
Cancha de fútbol Balcones de la Villa	Remanente La Bella Urb. Plazuelas de La Villa Barrio	REGULAR
Cancha de Fútbol Calarcá	Salida para Chaguala	REGULAR
Cancha de fútbol de Barcelona	Carrera 11 14 - 50 entre Barrios Panorama 1 y 2 Centro Poblado del Corregimiento de	MALO
Cancha de fútbol Quebrada Negra	Centro Poblado de Quebradanegra	MALO
Cancha de fútbol la Virginia	Terreno Estadio La Virginia Centro Poblado del	REGULAR
Cancha Llanitos Piloto	Lote de Reserva 6 Etapa II Urbanización Llanitos	REGULAR
Cancha Múltiple Barrio Gaitán	Barrio Gaitán.	BUENO
Cancha Múltiple Barrio la Esperanza	Calle 18 # 31 - 13 Barrrio La Esperanza	REGULAR
Cancha Múltiple Barrio la Floresta	Barrio La Floresta.	MALO
Cancha Múltiple Barrio la Huerta	Remanente La Huerta Puerto	MALO
Cancha Múltiple Barrio Ortega	Cra. 28 31 – 75 y Cra. 28 31 59/67 Barrio Ortega	REGULAR
Cancha Múltiple Chambranas	Urbanización Chambranas	BUENO
Cancha Múltiple el Laguito	Remanente Barrio El Laguito Frente a la sede de la Cruz	REGULAR
Cancha Múltiple las Palomas	Vereda Las Palomas	REGULAR

Cancha Múltiple Llanitos de Guaralá	Lote A Barrio Llanitos de Guaralá	REGULAR
Cancha Múltiple Playa Rica	Manzana 5 Zona Verde Urbanización Playa Rica	REGULAR
Cancha Múltiple Santander	Barrio Santander	MALO
Cancha Múltiple Urb. Luís Carlos Galán	Urbanización Luís Carlos Galán.	MALO
Cancha Múltiple Veracruz	Barrio Veracruz.	BUENO
Club de Suboficiales de la Policía.	Finca La Ceiba Vereda La Floresta Alto Del Río	REGULAR
Club Matusalén	Terreno Vereda La Primavera	BUENO
Coliseo Cubierto	Kilometro 3 vía al Valle	BUENO
Estadio Guillermo Jaramillo Palacio	Terreno Salida Chaguala Rompoy salida Armenia –	BUENO
Fundación Hernán Mejía Mejía	Parque de Recreación Los Álamos Barcelona	REGULAR
Parque recreacional Alto del Rio	Vereda La Floresta Alto Del Río	REGULAR
Polideportivo Balcones de la Villa	Barrio Balcones de La Villa.	REGULAR
Polideportivo Barrio Giraldo	Carrera 31B 38 - 52 Barrio Giraldo	MALO
Polideportivo Barrio Italiano	Barrio Italiano	REGULAR
Polideportivo Bomberos	Calle 39 # 18 - 32 Versalles	REGULAR
Polideportivo Centro Poblado La María	Vereda La Floresta – La María	MALO
Polideportivo de Barcelona	Carrera 11 14 - 50 entre Barrios Panorama 1 y 2 Centro Poblado del Corregimiento de	REGULAR
Polideportivo el Cacique	Calle 41 con Carrera 23 N° 41 – 22/102	BUENO
Polideportivo Guaduales	Remanente Urbanización El Bosque.	REGULAR
Polideportivo la Virginia	Centro Poblado del Corregimiento de La Virginia.	REGULAR
Polideportivo Laureles	Zona verde 2 Manzana 7 Parque Industria - Barrió Laureles	REGULAR

Polideportivo Llanitos de Guárala	Lote A Barrio Llanitos de Guárala.	REGULAR
Polideportivo Luís Ángel Mondragón.	Calle 29 La Variante Las Camelias	MALO
Polideportivo Quebrada Negra	Centro Poblado de Quebradanegra	MALO
Polideportivo Valdepeñas	Valdepeñas Bohemia	MALO
Polideportivo Villa Italia	Urbanización Villa Italia Lote Zona Comunal 2	MALO
Villa Deportiva	El Porvenir La Bella	REGULAR

Fuente: Secretaría de Infraestructura, Ambiente y Desarrollo Productivo

7.4 ESCENARIOS CULTURALES

NOMBRE	DIRECCION	TELEFONO	ESTADO
Casa de la Cultura Lucelly García de Montoya	Carrera 26 Calle 37 Esquina	742 2941	REGUALR
Casa de la Cultura de Barcelona	Calle 10 carrera 10 esquina Centro Poblado del Corregimiento de Barcelona	765 6082	REGULAR
Casa de la Cultura de La Virginia	Centro Poblado del Corregimiento de La Virginia	NA	MALO

Fuente: Secretaría de Infraestructura, Ambiente y Desarrollo Productivo

8. SECTOR AGROPECUARIO

8.1 SUBSECTOR PECUARIO

8.1.1 SACRIFICIO DE GANADO MAYOR

NUMERO DE CABEZAS	MACHOS	HEMBRAS	INTERNA	EXTERNA
2479	1694	785	68.3	31.7

Fuente: Secretaría de Hacienda

8.1.2 SACRIFICIO DE GANADO MENOR

Número de Cabezas
317

Fuente: Secretaría de Hacienda

8.1.3 POBLACIÓN GANADO BOVINO

INVENTARIO DE GANADO BOVINO A DICIEMBRE DE 2012											
TERNEROS (AS)	MACHOS MESES			HEMBRAS MESES			TOTAL POR EDADES				TOTAL GENERAL
	< DE 1 AÑO	1 - 2 AÑOS	2 - 3 AÑOS	> DE 3 AÑOS	1-2 AÑOS	2-3 AÑOS	> DE 3 AÑOS	< DE 1 AÑO	1 - 2 AÑOS	2 - 3 AÑOS	
610	799	1.059	398	1.190	966	1220	610	4.107	3.237	2.700	10.654

Fuente: Secretaría de Infraestructura, Ambiente y Desarrollo Productivo- Evaluaciones Agropecuarias 2010

8.1.4 POBLACIÓN GANADO PORCINO

Total Porcinos	Partos por Hembras	No. de Hembras para cría en reproducción	Promedio de lechones por camada
8,460	3.0	235	12,0

Fuente: Secretaría de Infraestructura, Ambiente y Desarrollo Productivo- Evaluaciones Agropecuarias 2010

8.1.5 POBLACIÓN AVÍCOLA

Total Aves	Tipo de Explotación		
	Postura	Engorde	Inventario de aves traspatio
13,8	1,800	12,000	1,300

Fuente: Secretaría de Infraestructura, Ambiente y Desarrollo Productivo- Evaluaciones Agropecuarias 2010

8.1.6 INVENTARIO APÍCOLA Y PRODUCCIÓN DE MIEL

INVENTARIO APICOLA Y PRODUCCIÓN DE MIEL				
GRANJAS PRODUCTORAS	No. DE COLMENAS	CICLOS DE PRODUCCIÓN	PRODUCCIÓN COLMENA POR CICLO (Lt)	PRODUCCIÓN DE MIEL (litro)
5	5	3	4	10,000

Fuente: Secretaría de Infraestructura, Ambiente y Desarrollo Productivo- Evaluaciones Agropecuarias 2012

8.1.7 INVENTARIO DE PECES Y VARIABLES

INVENTARIO DE PECES Y VARIABLES				
No. DE ESTANQUES	M2 DE ESPEJO DE AGUA	No. DE ALEVINOS		ESPECIES
	EN PRODUCCIÓN	SEMBRADOS	COSECHADOS	
40	6,667	43,635	43,635	Mojarra Roja, tilapia, carpa

Fuente: Secretaría de Infraestructura, Ambiente y Desarrollo Productivo- Evaluaciones Agropecuarias 2012

8.1.8 POBLACIÓN DE OTRAS ESPECIES PECUARIAS

Tipo de Especie	Total	Tipo de Explotación
Asnal	15	Cría, Exposición, Tracción
Bufalina	143	Cría y Ceba
Caballar	600	Cría, Exposición, Tracción
Mular	91	Cría, Exposición, Tracción
Caprina	67	Cría y Ceba
Cunicola	1200	Cría y Ceba
Cuyícula	200	Cría y Ceba
Ovina	350	Cría y Ceba
Llamas	2	

Fuente: Secretaría de Infraestructura, Ambiente y Desarrollo Productivo- Evaluaciones Agropecuarias 2010

8.2 SUBSECTOR AGRÍCOLA

8.2.1 CULTIVOS DEL MUNICIPIO Y AREA CULTIVADA (Has)

8.2.1.1 CULTIVOS PERMANENTES

CULTIVOS	ÁREA SEMBRADA (%)
Café Tecnificado	100
Café Tradicional	100

Plátano Tradicional	100
Aguacate	90
Banano	100
Aromaticas	50
Granadilla	70
Guanábana	12
Guayaba Manzana	20
Guayaba Pera	30
Lulo	100
Macadamia	100
Mora	100
Piña	100
Pitahaya	100
Tomate de Árbol	50
Cacao	100
Maiz	50
Follaje Rusco	1
Caña Panelera	100
Habichuela	50
Ahuyama	50
Heliconias	40
Otros Cultivos	90

Fuente: Secretaría de Infraestructura, Ambiente y Desarrollo Productivo- Evaluaciones Agropecuarias 2012

8.2.1.2 CULTIVOS TRANSITORIOS

CULTIVOS	ÁREA CULTIVADA (Ha)
Ahuyama	16
Aromáticas	2.0
Habichuela	1.5
Hortalizas	1.5
Maíz Amarillo	5.0
Tomate Invernadero	1.9
TOTAL	27.9

Fuente: Secretaría de Infraestructura, Ambiente y Desarrollo Productivo - Evaluaciones Agropecuarias 2012

8.2.1.3 CULTIVOS ANUALES

8.2.2 USOS DEL SUELO (Has)

USOS	HECTÁREAS	%
Cultivos Anuales	49.20	0.3%
Cultivos Permanentes	12,078.49	73.4%
Cultivos Transitorios	164.10	1.0%
Pastos	4,154.32	25.3%
TOTAL	16,446.11	100%

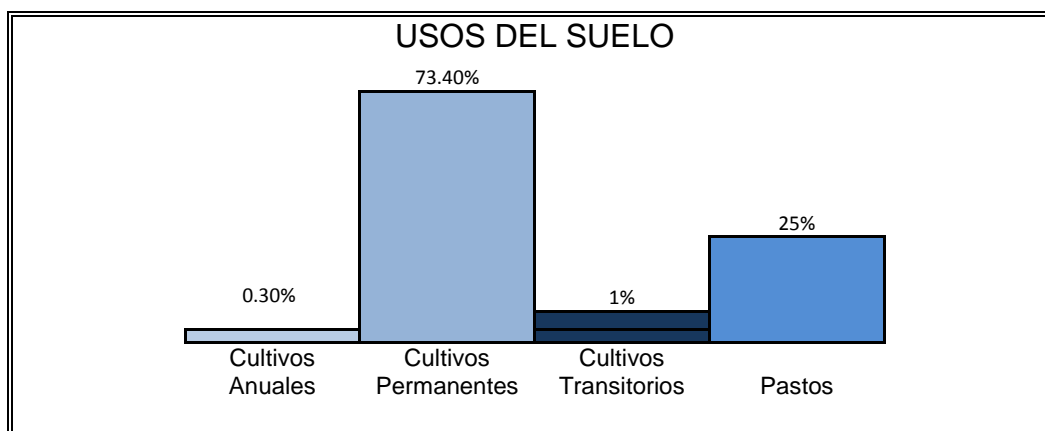

Fuente: Secretaría de Infraestructura, Ambiente y Desarrollo Productivo - Evaluaciones Agropecuarias 2012

8.2.3 RELACIÓN DE ASOCIACIONES AGROPECUARIAS

RAZÓN_SOCIAL	NIT	DIRECCIÓN	ACTIVIDAD	R. LEGAL
Asociación de Productores de Fruta La Paloma ASOFRUPA	08010008857	Vereda La Paloma Calarcá	Producción de frutas, como mora, lulo, tomate de árbol, granadilla	Aldemar Ramos Anacona
Asociación Agrícola de Calarcá ASOAGRICOLA	50000500685	CL. 34 # 22-51	Organizar y representar a los campesinos	Fanny González Rojas 3217272301
Asociación de Productores Campesinos de Calarcá. ASOPROCAMC	00801002613	Finca Japón Vereda Quebradanegra	Aprovechar de una manera racional y optima la propiedad	Carlos Julio Díaz
Asociación de Profesionales Productores para el campo. ASOPROCAMP		Finca La Argentina (La Virginia)	Explotación, producción y comercialización agropecuaria.	María Victoria Montoya Fernández

RAZÓN_SOCIAL	NIT	DIRECCIÓN	ACTIVIDAD	R. LEGAL
Asociación de Campesinos Aspirantes a Tierra del Corregimiento de Barcelona	00801003449	Cra 11 # 13-25 (Barcelona)	Crear un red de información para el acceso a la tierra	Luis Antonio Hernández Torres
Asociación Municipal de Productores Agropecuarios de Calarcá Quindío	08010035745	Vereda La Paloma Finca El Rocío	Propender para la organización de los asociados	Alba Rocío Pineda Hernández
Asociación de Productores Procesadores y Comercializadores de Productos Procesados ASOPYCOPROASTOCAL	08010034138	Finca La Quindiana Vereda Santo Domingo	Llevar la presentación de los productos, procesadores y comercializadores	María Fanny Rendón Castañeda
Asociación de Cultivadores y Productores El Condado del Municipio	08010035602	Vereda La Granja El Condado	La asociación de cultivadores y productores el Condado	Norvey Rodríguez Méndez
Asociación de Productores Agrícolas Las Palmas ASOPALMAS	50000501603	Vereda las Palmas Calarcá	Gestión de recursos que favorezcan la actividad productiva	Humberto Parra Álzate
Asociación de Cultivadores Y Productores de ECOFUTURO	08010037576	Finca Santa Cecilia Pie De Cuesta	Tiene como objeto principal la gestión de recursos	Nelson Arenas Marín
Asociación Municipal Campesina de Reforma Agraria Integral Calarcá	80100378450	Guaduales III Etapa Mz E # 18	Fomentar la economía social agraria	David Beltrán Ortiz 3104339070 7436265
Asociación Campesina Tecniguadua. ASOCATEG	08010039391	Centro Poblado de Quebradanegra	Manejo de guaduales y generación de empleo en el corregimiento.	
Asociación de Cultivadores y Productores La Cosecha	08010039597	CRA 15 C.CIAL Colon of.203	Gestión de recursos que favorezcan la actividad productiva	Sonia Cohecha Caballero
Asociación Tecniagro	08010039621	B/ Gaitán MZ A No. 22	Gestión de recursos que favorezcan la actividad productiva	Julio Cesar Rojas
Asociación de Cultivadores Y Productores de Terragrodel Municipio	08010040115	Carrera 24 Calle 44 Esq.	se cultivaran diferentes productos agrícolas, de periodo	Rafael Camacho Carvajal
Asociación de Productores y Cultivadores Los Laureles	08010040108	Carrera 15 Calle 20 Of. 203	Se cultivaran diferentes productos agrícolas de periodo	Sandra Patricia Aguirre
Asociación Renacer del Campo "ASOREC"	08010045581	Finca Villa Alejandra. Vereda el Crucero	Coordinar, apoyar, asesorar, atender, realizar y colaborar en todas las operaciones	Eusebio Sierra

RAZÓN_SOCIAL	NIT	DIRECCIÓN	ACTIVIDAD	R. LEGAL
Asociación de Productores Agropecuarios de Buenos Aires " ASOPROBUAI "	08010046099	Finca La Esperanza Vereda Buenos Aires Cel. - 316-8479763	Coordinar, apoyar, asesorar, atender, realizar y colaborar en todas las operaciones	Rosalía Pineda de Agudelo
Asociación de Familias Agropecuarias con énfasis en Piscicultura. ASOFAMIAGRO	08010046771	Vereda Travesías	Coordinar, apoyar, atender, realizar, realizar y colaborar en todas las operaciones	José Gabino Téllez
Asociación Campesina Agropecuaria El Calabazo AGROCALA	08010046952	Escuela el Calabazo	Coordinar, apoyar, asesorar, atender, realizar y colaborar en todas las operaciones	Lizardo Cortes
Asociación de Productores de La Vereda Guayaquil Calarcá ASOPRAGUA	08305092344	Finca Angostura Vereda Guayaquil Alto	Coordinar, apoyar, realizar y colaborar en todas las operaciones	Luis Bernardo Osorio
Asociación de Campesinos para Producir y Comercializar	09000242732	Vereda Santo Domingo Alto	Actividades de otras organizaciones	Gonzalo Beltrán Balbuena
Asociación Campesina Agropecuaria ASOCRESER	09000269406	Vereda Quebrada Negra en el Terreno de La Granja	Actividades de otras organizaciones	Edgar Toro Moncaleano
Asociación Agroproductores Barcelona	09000641411	Corregimiento Barcelona Finca Villa Rosa	Actividades de otras organizaciones	Fabio José Escalante V.
Asociación Agroecológica PENAS BLANCAS	09000695051	Finca Buenavista Vereda Las Palmas	Actividades de otras organizaciones	Juan Manuel González Casas
Asociación de Ganaderos de Calarcá ASOGACAL	09000780745	Cra. 31A #41-32	Actividades de otras organizaciones	Remberto Peláez Botero 3146653581
Asociación Campesina Agropecuaria	09000841121	Vereda La Paloma Baja Finca El Balcón	Actividad mixta agrícola y pecuaria.	Martha Nubia Ocampo López
Asociación Agropecuaria LA CAJETILLA	09000940158	Finca La Dianita, Guayaquil.	Actividades de otras organizaciones	Luz Elena Jaramillo
Asociación Porcicola de Calarcá ASOPORCA	09001203281	CL 36 #18-47 B/San José	Propender por la organización de los poricultores	Luis Albeiro González
Asociación de Mujeres Integradas Campesinas. ASOMIC	09001338610	Vereda Guayaquil Alto Finca La	Actividades de otras organizaciones	María Cecilia Ávila
Asociación de Mujeres Productoras de Plantas Aromáticas Travesías. ASOMPAT	09001363043	Vereda Travesías Finca La Aurora	Recuperar los saberes de las plantas aromáticas tradicionales	Luz Amparo Marín Torres

RAZÓN_SOCIAL	NIT	DIRECCIÓN	ACTIVIDAD	R. LEGAL
Asociación ASOMUJER	900254724-9	B/ Margarita Hormaza M/G Casa N° 12	Gestión y ejecución de programas orientados al desarrollo económico.	Nora Eder Cardozo
Asociación Agropecuaria Volvamos Al Campo ASOVOLCAM	09001934361	Balcones de La Villa Mz3 # 3 Cel 316-8853180	Actividades de otras organizaciones	Bairo Morales Marulanda
Asociación Agroecológica HELIX-MACKTHON	09001498570	CR 24 #30-12	Promover el trabajo social solidario de los asociados	Ana Marleny Villabon Zambrano
Asociación de Plataneros de Quebradanegra Calarcá. ASOPLAQC	09001561178	Finca Villa Alexandra de La Parcelación El Japón Centro Poblado de Quebradanegra	Promover el trabajo social solidario de los asociados	Héctor Solarte B
Asociación Municipal de Mujeres de Calarcá. ASOMUC	00801003344	Calle39 # 25-09	Contribuir al desarrollo comunitario y social de las asociadas	Diana Lady Hurtado García 3113925927
Grupo Cordilleranos del Quindío Rainforest Alliance- Café Especial	900416705-5	Finca Las Mercedes, Vereda el Crucero cel. 3104304061	Producción y comercialización de café especial	Gabriel Jaime Ramírez Uran
Asociación Agroecológica Guarany- ASOGUARANY	801004859-3	Finca La Romelia , Quebrada Negra	Promover mecanismos de desarrollo comunitario alternativo	Didier Alfonso Castillo
Asociación Jóvenes Artesanos Artistas. JOVEARTE	09000630044	Vereda Travesías Finca El Rinconcito Cel. 316-3271358	Actividades de otras organizaciones	Waldo Marín
Fundación para la acción social y el desarrollo Comunitario FUNDASCO	900017436-7	Terrazas Mz E Casa 1	Estimular y fortalecer procesos sociales y comunitarios	Diana Lady Hurtado García 3117144326

Fuente: Secretaria de Infraestructura, Ambiente y Desarrollo Productivo

9. CATASTRO Y PROPIEDAD RAÍZ

9.1 NUMERO DE PREDIOS URBANOS Y RURALES

	Predios Urbanos	Predios Rurales	TOTAL
Cabecera	18230	2724	20954
Centro Poblado Corregimiento de la Virginia	333		333
Corregimiento de Barcelona	2385	990	3375
Centro Poblado de Quebradanegra	106		106
	21054	3714	24768

Fuente: Secretaría de Hacienda

9.3 NUMERO DE PROPIETARIOS URBANOS Y RURALES

	Propietarios Urbanos	Propietarios Rurales	Total
Cabecera	25038	4208	29246
Centro Poblado del Corregimiento de la Virginia	460		460
Centro Poblado del Corregimiento de Barcelona	3.196	1419	3.196
Centro poblado de Quebradanegra	113		113
Área Rural			
TOTAL	28807		33015

Fuente: Secretaría de Hacienda

9.4 LICENCIAS

LICENCIAS DE CONSTRUCCIÓN OTORGADAS
--

TIPO	2012	
Metros Cuadrados Obra Nueva	107.47,14	
Metros cuadrados de Construcción, Ampliación, modificación Adecuacion y Reforzamiento	106.112,58	
TOTAL LICENCIAS OTORGADAS	116.859,72	

Fuente: Secretaría de Planeación

9.4.1 METROS CUADRADOS DE CONSTRUCCION APROBADOS

LICENCIAS DE CONSTRUCCION OTORGADAS		
TIPO	2011	2012
Obra Nueva	8613,30	10747,14
Ampliacion	2060,39	3241,74
Subdivision	1.267.019	97054,77
Reconocimiento	2061,27	3193,37
Reconocimiento y Ampliacion	3192,76	1814,86
Cerramiento	2572,96	332
Modificacion	327,47	0
Demolicion y Obra Nueva	1014,69	304,72
Ampliacion y modificacion	712,27	117,42
Urbanismo y Obra nueva	117.241,61	
Reconocimiento y reforzamiento estructura	307.22	
Adecuacion		53.5
Intervención, ocupacion de espacio publicos	15073,8	
Democlicion reconocimiento y modificacion		
TOTAL LICENCIAS OTORGADAS	1.420.196,25	116.859,72

Fuente: Secretaría de Planeación



LICENCIAS DE CONSTRUCCION



10. INDUSTRIA Y COMERCIO

10.1 NUEVOS ESTABLECIMIENTOS REGISTRADOS EN INDUSTRIA Y COMERCIO

SECTOR	ESTABLECIMIENTOS REGISTRADOS		
	2010	2011	2012
Electricidad	2	0	0
Agropecuario	2	5	600
Hoteles, Restaurantes y Cafeterías	39	17	437
Comercio	222	50	673
Servicios	118	27	335
Industrial	10	11	207
TOTAL	393	110	2252

Fuente: Secretaría de Hacienda

10.3 EMPRESAS REGISTRADAS EN CAMARA DE COMERCIO

DESCRIPCION	2010	2011	2012
Grandes Empresas	3	2	18
Mediana Empresas	7	9	78
Pequeñas Empresas	28	31	412
Microempresas	0	0	14112
TOTAL	38	42	14620

Fuente: Cámara de Comercio

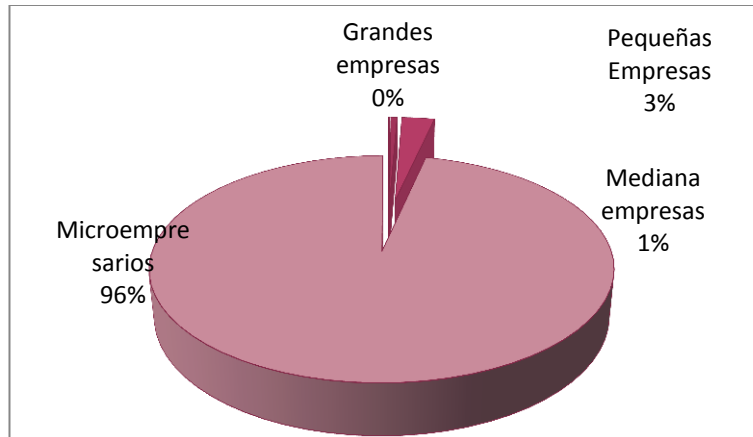

10.4 PERSONAS NATURALES Y/O JURIDICAS REGISTRADAS EN CAMARA DE COMERCIO 2012

DESCRIPCION	NÚMERO DE REGISTRADOS
ENTIDADES SIN ANIMO DE LUCRO	315
PERSONAS NATURALES	13195
INDUSTRIAL	1214
PRESTACION DE SERVICIOS	4946
COMERCIAL	7035
PERSONAS JURIDICAS	1425
INDUSTRIAL	230
PRESTACION DE SERVICIOS	830
COMERCIAL	365

Fuente: Cámara de Comercio

10.3 MICROEMPRESAS REGISTRADAS EN CAMARA DE COMERCIO

SECTOR	VIGENCIAS		
	2010	2011	2012
Agropecuario	16	27	227
Industrial Manufactureras	123	114	121
Construcción	9	9	329
Electricidad Gas	0	0	5
Comercio por mayor y menor	742	689	731
Hoteles restaurantes y Cafeterías	215	215	214

Transporte y comunicaciones	73	72	709
Servicios	197	140	209
TOTAL	1375	1266	2545

Fuente: Cámara de Comercio

11. CULTURA

11.1 SEMILLEROS ARTÍSTICOS Y CULTURALES

SEMILLEROS ARTÍSTICOS Y CULTURALES	PERSONAS BENEFIADAS CON EL PROGRAMA DE FORMACIÓN
Banda	15
Canto	522
Chirimía	280
Danza en forma directa	220
Dibujo y Caricatura	520
Instrumentos Músico Marciales	35
Literatura	70
Prebanda	12
Teatro	1090

Fuente: Secretaría de Servicios Sociales y Salud-Subsecretaría de cultura y turismo

11.2 ORGANIZACIONES CULTURALES REGISTRADAS EN CÁMARA DE COMERCIO

MATRICULA	RAZÓN_SOCIAL	NIT	DIRECCIÓN
S0500254	Corporación Musical Palo Santo	08010008398	Carrera 26 # 37 - 32
S0500260	Tuna La Calle	08001937211	Calle 41 # 16-35

S0500266	Corporación Cívica Fiesta Nacional Del Café	08002302567	Carrera 24 # 40-60 7421615
S0500340	Casa De La Cultura Lucelly García De Montoya	08900015384	Carrera 26 Calle 37 Esquina 7422941
S0500517	Fundación Artesanal Gregorio y Laura Arcila	50000500517	Calle 43 # 26-35
S0500527	Asociación Casa de La Cultura de Barcelona Quindío	08010003089	Carrera 10 # 11-47 Barcelona 7656116
S0500545	Unidad Recreativa Cultural Y Deportiva Parque Puertas Del Sur	08010011926	Corregimiento de Barcelona Carrera 12
S0500571	Asociación de Artesanos de Calarcá	08900038127	Calle 19 # 34-29 Barrio El Jardín
S0500585	Corporación para la Danza de Calarcá	50000500585	Casa de La Cultura Calarcá 7422941
MATRICULA	RAZÓN_SOCIAL	NIT	DIRECCIÓN
S0500717	Fundación Amarte Amigos Músicos y Artistas – al rescate del arte	08010014787	Calle 38 # 23-58
S0500939	Fundación Popular de Cultura	00801001835	Calle 40 # 17-49
S0501099	Corporación Artística Semillas y Talentos	50000501099	Calle 39 # 25-36
S0501109	Corporación Casa de La Juventud C.C.J	50000501109	Calle 40 # 25-27
S0501207	Fundación Calarte Centro De Formación Calarqueña Para Artes y Oficios	08010024821	Calle 40 # 23-46
S0501398	Fundación Concurso de Autores Compositores e Intérpretes De La Región Andina de Colombia	08010031591	Carrera 24 #37-54 Ed.Club de Leones
S0501510	Asociación Promotora de Bienestar Social Calarqueños en Acción	00801003358	Carrera 26 # 49-07 Barrio Pradera Alta
S0502156	Asociación De Gestores Culturales De Calarcá	08010049466	Carrera 25 Calles 46 y 47 Escuela Simón Bolívar
S0502249	Fundación Musical Ciudad de Calarcá	08305039731	Barrio Veracruz Mz 38 # Casa 6
S0502435	Asociación de Jóvenes Artesanos, Artistas, Productores	09000630044	Vereda Travesías finca la Aurora
S0502446	Corporación Teatro Tierra Fértil	09000688035	Carrera 13 4-05 Int. 1

S0502487	Fundación Enrutarte	09000797983	Plazoleta principal Centro Comercial Galería Calarcá
S0502592	Corporación Cívica De Fiestas Y Ferias y Concursos Del Corregimiento de Barcelona	09001184504	Corregimiento de Barcelona Carrera 11 Calle 11 esquina
S0502647	Asociación Cultural Zaltacharcos	09001406620	Corregimiento de Barcelona Carrera 10 # 14-89
S0502812	Asociación De Artesanos Y Microempresarios Independientes De Calarcá	09002099133	Urbanización Laureles Mz G Casa 7
S0502831	Fundación Museo Grafico Y Audiovisual Del Quindío	09002188244	Carrera 25 # 41-49
S0502872	Fundación Pundarika	09002306831	Barrio Llanitos de Gualará Mz 7 Casa 17
MATRICULA	RAZÓN SOCIAL	NIT	DIRECCIÓN
S0502950	Corporación Teatro Libre Calarqueño T.L.C.	09002612208	Carrera 24 # 37-14
S0502959	Corporación Teatro Taller Cuna de Poetas	09002659117	Carrera 30 # 40-46
S0502971	Fundación Cultural Artesanal Y Ambiental - Guaicamarintia	09002715015	Calle 43 # 23-35
S0502975	Asociación Cultural Y Social Maderos ONG	09002729574	Urb. Las palmas Mz. C Gasa 1
S0503012	Corporación Teatro Infantil Comunitario Calarqueño Teincca	09002935969	Carrera 30 # 40-46

Fuente: Secretaría de Servicios Sociales y Salud-Subsecretaría de cultura y turismo

11.3 GRUPOS Y ORGANIZACIONES ARTÍSTICAS ACTIVAS DEL MUNICIPIO DE CALARCÁ

NOMBRE	ACTIVIDAD
Escuela de Comunicación Gráfica Taller Dos	Artes plásticas-caricatura
Corporación de Danzas de Calarcá	Danzas
Danzas Granitos de Café	Danzas
Danzas Semillitas de café	Danzas
Escuela de danzas Danzar	Danzas
Grupo de Danzas I. E. Jorge Robledo	Danzas
Club de lectores e inventores – Biblioteca Pública Municipal	Literatura
Semillero de literatura	Literatura

NOMBRE	ACTIVIDAD
Teatro Fénix	Teatro
Teatro Huellas	Teatro
Teatro Khimera	Teatro
Teatro Libre Calarqueño TLC	Teatro
Teatro Taller Cuna de Poetas	Teatro
Teincca	Teatro
Banda Juvenil de Calarcá	Música
Banda músico marcial de Barcelona	Música
Banda músico marcial de la Virginia	Música
Banda músico marcial de Bomberos	Música
Cantapisteros de Calarcá	Música
Chirimía Maderos	Música
Chirimía PCJ	Música
Chirimía Sueños de Tambor	Música
Coro Ángeles de Dios	Música
Grupo de Cuerdas de Palosanto	Música
Grupo de Rock Faith Crusher	Música
Grupo de Rock Alternativo Emablú	Música
Grupo de Rock Artillery 666	Música
Grupo de Rock Cafestación	Música
Grupo de Rock Catanab	Música
Grupo de Rock Desatin - Barcelona	Música
Grupo de Rock Earth - Barcelona	Música
Grupo de Rock Estamina	Música
Grupo de Rock Four Face - Barcelona	Música
Grupo de Rock Generación 7	Música
Grupo de Rock Justify - Barcelona	Música
Grupo de Rock Metal Militia	Música
Grupo de Rock Murder hate	Música
Grupo de Rock Nekrosistema	Música
Grupo de Rock Solicitude	Música
Grupo de Rock The beguining of the end	Música
Grupo infantil Sonajero Vocal - Palosanto	Música
Grupo musical de la Román María Valencia	Música
Grupos de danzas en Instituciones Educativas	Música
Los Alegres del Ayer	Música
Los Alegres Rumberos	Música
Los Parranderos de Calarcá	Música
Teatro Quindiano Musical T.Q. M.	Música
Trío y cuarteto de cuerdas andinas Colombianas Palosanto	Música

NOMBRE	ACTIVIDAD
Tuna la Calle	Música

Fuente: Secretaría de Servicios Sociales y Salud-Subsecretaría de cultura y turismo

11.4 GRUPOS Y ORGANIZACIONES ARTÍSTICAS ACTIVAS DEL MUNICIPIO DE CALARCÁ

ACTIVIDAD CULTURAL	NÚMERO
Artes plásticas	2
Literatura	1
Danza	1
Teatro	4
Música	20
Cinematografía	1

Fuente: Secretaría de Servicios Sociales y Salud-Subsecretaría de cultura y turismo

11.5 INVENTARIO DEL PATROCINIO EN ARTE PÚBLICO

ARTE PÚBLICO	UBICACIÓN	AUTOR
Bolívar	Plaza de Bolívar	Anónimo
Cacique de Calarcá - Busto	Parque el Cacique Av. Colón	Cutiva
Cacique de Calarcá - Escultura	Urbanización La Huerta	Eduardo Botero Robledo
En Memoria de Quienes Fallecieron y Desaparecieron por el Sismo de enero 25 de 1999	El Pescador entrada a Calarcá	Alexander Cifuentes Medina
Homenaje al Café	Plaza de Bolívar	Cesar García
Homenaje a la Fundación y Primeros Pobladores de Calarcá	Carrera 24 No. 39 -58	Orlando Londoño Hidalgo
Monumento a Bomberos	Calle 39 Carrera 18 Esquina	José Noel Manjarres
Parque Monumento Baudilio Montoya	Centro Poblado La Bella	Sociedad de Mejoras Públicas - Club de Leones
Paso de los Quindos	Salida Calarcá - Bogotá	Álvaro Botero
Rafael Uribe Uribe	Carrera 22 Calle 37	Cutiva
Sin Título	Edificio Empresas Públicas Municipales	Albeiro Giraldo
San José	Atrio Parroquia San José	Anónimo

12. TURISMO

12.1 ATRACTIVOS TURÍSTICOS. Parques, Reservas

NOMBRE	UBICACIÓN
Canotaje Trilly	Lo 13 Barragán
Ecoparque Peñas Blancas	Buenavista La Virginia
Alto del Castillo	Vereda el Castillo
Parque Recreacional Alto del Río	Alto del Rio vía Armenia
Los Chorros de San Rafael	Montana Buena Lo 1 San Rafael
Reserva Forestal de Navarco	Vertiente occidental de la cordillera central a 2.920 m.s.n.m
Jardín Botánico del Quindío	Av. Centenario 15 – 190 Km 3 Vía al Valle
Parque Temático Recuca	La Colonia Calle Larga
Centro Ecológico Pachamama	Predio Pachamama Vereda Chaguala

Fuente: Subsecretaría de Cultura y Turismo – Secretaría de Planeación Municipal

12.2 ATRACTIVOS PERTENECIENTES AL CORREDOR TURÍSTICO

NOMBRE	UBICACIÓN	TELEFONO
Canotaje Trilly	Lo 13 Barragán	310-4910952
Ecoparque Peñas Blancas	Buenavista La Virginia	3155493255 (6) 7496383
Finca Galicia		3155470710 (6) 7494231
Finca Hotel La Moraleja	Vereda la Albania	3127775263
Hacienda Combia	Calarcá, Km 4 vía al Valle - Vereda La Bella	310 250 9719 (6) 746 8472

Hotel Armont	Carrera 26 40-27	(6) 7435909 (6) 7435949
Hotel Campestre Karlaka	Km. 5 vía Calarcá a la Bella	315 4717373 (6)7426587
Museo Gráfico y Audiovisual del Quindío	Carrera 25 41-49	
Restaurante Bakkho	Calle 41 27 -56	3148888647 (6) 7433331
Restaurante Pollo a la Carreta		
Finca Hotel Rancho California	Vía Barcelona-Barragán	3104220596 7495448
Jardín Botánico del Quindío	Avenida Centenario 15-190Km 3 Vía al Valle	310 404 5223 (6)7427254
Parque Temático Recuca	La Colonia Calle Larga	3108303779 3113839885
Vértigo Extremo - Alto del Castillo	Vereda el Castillo	3104127249 3006520422

Fuente: Subsecretaría de Cultura y Turismo

12.3 INFRAESTRUCTURA HOTELERA.

12.3.1 HOTELES, ESTANCIAS, POSADAS, ECOFINCAS URBANOS

NOMBRE	R.N.T.	CAPACIDAD			UBICACIÓN
		Personas	No. Habitaciones	No. de Camas	Urbana
Hotel Armont	12926	51	35	51	Cra 26 # 40-27
Hotel Bariloche	9074	15	19	27	Cra 27 #38-32
Hotel Café Confort	7559	40	31	42	Cll 39 #26-58
Hotel del Parque	8232	29	16	21	Cll 39 #25-55
Hotel Davinci	15672	100	32	67	Cra 27 # 39 22/ 24
Hotel Katay	10488	15	5	10	Cll 39 # 26-47
Hotel La Villa	501	39	18	26	Cra 26 #39-57
Hotel Plaza Calarcá	19356	150	34	52	Cll 39 # 27 24
Parque Hotel Cacique	17448	50	13	50	Avenida Colón # 22-54

Fuente: Secretaría de Servicios Sociales y Salud-Subsecretaría de cultura y turismo

12.3.2 HOTELES, ESTANCIAS, POSADAS, ECOFINCAS, RURALES

NOMBRE	R.N.T.	CAPACIDAD			UBICACIÓN
		Personas	No. Habitaciones	No. de Camas	Rural
Alojamiento Rural la Carmelita	9481	18	5	12	Vereda La Española a 700 metros de La Y
Casa Campestre la Alemania	14611	18	4	11	Avenida calle Larga vía Barcelona
Eco Parque Peñas Blancas	10572	11	3	10	Corregimiento La Virginia Paraje Peñas Blancas
El Gran Chaparral	6039	60	15	60	Vereda la Bella
Finca Agroturística Martha Cecilia	7648	30	6	23	Vereda la Floresta
Finca Hotel Cabañas la Esmeralda	10020	100	28	100	Km 7 vía al Valle
Finca Hotel la Moraleja	16226	50	9	32	Vereda la Albania finca La Moraleja
Finca Hotel Villa Lucia	12535	50	16	32	Corregimiento Barcelona finca Villa Lucia vereda Barcelona alto
Finca la Camelia	10123	12	3	10	Cll 8 # 15- 15 La Lorena
Finca la Colina	6385	25	8	16	Km 6 vía Potosí
Finca la Paloma Hostal la Faraona	10008	8	4	4	Vereda la Rochela
Finca la Unión	9834	25	7	21	Vereda Potosí
Flamingos	11531	42	13	38	Pradera Baja
Hacienda Combia	9068	100	32	60	Vía al Valle Km 5
Hacienda Dinamarca	11565	20	8	16	Vía la Bella Potosí Km 2
Hotel Karlaka	6030	250	66	200	Km 5 vía Calarcá a laBella
Madrigal	6209	15	5	13	La Bella, Potosí, Km 3
Finca Hotel Rancho California	7572	25	8	22	Vía Barcelona-Barragán
Sol y Luna lagos y cabañas	10622	300	40	40	Vereda la Albania finca Sol y Luna vía Barcelona

Villa Alejandra	7813	28	19	25	La Y 900 Mts
Villa Beatriz		14	4	12	La Ye + 800 mts Vereda laEspañola

Fuente: Secretaría de Servicios Sociales y Salud-Subsecretaría de cultura y turismo

12.4 Restaurantes

12.4.1 Restaurantes Urbanos

NOMBRE	CAPACIDAD			UBICACIÓN
	Mesas	Personas	Carta	Urbana
Asadero pollo el Opita	8	21	Ejecutivo	Cra 25 # 34-80
Asadero y Restaurante el Pollo Paisa	20	100	Ejecutivo	Cra 25 Calle 34 -06
El Mesón	12	50	Formal y Ejecutivo	Cll 40 # 26-13
Frutería Pattys	10	40	Alternativo	Cll 40 # 24-88
Kiskirriski	26	92	Ejecutivo, Formal, Corriente	Cra 25 # 38-37
La Gran China	10	60	Internacional	Cra 25 # 38-47
Plazoleta Típica y Restaurante el Barrio	20	100	Alternativo, Corriente Casero	Cra 11 Calle 3 Esquina Barcelona
Restaurante Bakkho	19	80	Alternativo (De Autor)	Cll 41 # 27-56
Restaurante Casa Real	24	100	Formal, Corriente y Ejecutivo	Cll 40 # 25-42
Restaurante cenadero Quindío	20	84	Formal, Corriente y Ejecutivo	Cra. 25 # 36-39
Restaurante Chino Éxito	8	32	Internacional	Cra 25 # 31-15
Restaurante el Colinito	11	40	Formal y Ejecutivo	Cra 23 # 38-18
Restaurante El Hato	9	46	Formal y Ejecutivo	Cra 24 # 37 - 35
Restaurante Gusto y Sabor	24	90	Formal, Corriente y Ejecutivo	Cll 38 # 25 24 48
Restaurante El Rincón de la Hacienda	14	50	Formal	Cra 25 # 47-94
Tortas Postres y Café	10	32	Alternativo	Cll 39 # 24-31

Fuente: Secretaría de Servicios Sociales y Salud-Subsecretaría de cultura y turismo

12.4.2 Restaurantes Rurales

NOMBRE	CAPACIDAD			UBICACIÓN
	Mesas	Personas	Carta	Rural
Asadero Combia	20	100	Formal, Corriente y Ejecutivo	Km 4 vía al Valle
Pollo a la Carreta	20	120	Formal y Ejecutivo	Km 3 vía al Valle
Parador la Bella	12	80	Formal, Corriente y Ejecutivo	Km 3 vía al Valle
Parador Verde Barcelona	10	50	Alternativo, Corriente Casero	Río Verde
Restaurante Estadero de Alfredo	24	100	Alternativo	Predio Las Delicias Rio Verde

Fuente: Secretaría de Servicios Sociales y Salud-Subsecretaría de cultura y turismo

13. DEPORTE

13.1 EVENTOS RECREODEPORTIVOS

1	Ciclovías y Programas Recreodeportivos
2	Copa Regional de Baloncesto
3	Intercolegiados
4	Programa Recreo-deportivos Adulto mayor
5	Promoción del deporte y la recreación en los diferentes barrios (Comunales)
6	Regional de Baloncesto
7	Semana Deportiva Fiestas Aniversarias
8	Torneo Infantil - Pre infantil de Fútbol
9	Torneo Infantil de Microfútbol
10	Torneo de fútbol de veteranos

Fuente: Secretaría de Servicios Sociales y Salud- Subsecretaría de Educación Recreación y Deporte

13.3 DISCIPLINAS DEPORTIVAS

No.	DISCIPLINAS	POBLACION BENEFICIADA
1	Ajedrez	30
2	Baloncesto	40
3	Futbol Urbano	23
4	Futbol Rural	60
5	Patinaje	90
6	Atletismo	75
7	Microfutbol	90
8	Voleibol	45
9	Natacion	40
10	Tenis de Mesa	22
11	Porras	25

Fuente: Secretaría de Servicios Sociales y Salud– Subsecretaría de Educación Recreación y Deporte

13.4 DEPORTISTAS DESTACADOS A NIVEL LOCAL REGIONAL Y NACIONAL

DISCIPLINA	Nº DE DEPORTISTAS RECONOCIDOS
Ajedrez	1
Ciclismo	2
Equipo de fútbol de salón (Kennedy)	1
Lucha olímpica	1
Parapente	1

Fuente: Secretaría de Servicios Sociales y Salud– Subsecretaría de Educación Recreación y Deporte

14. VIVIENDA

14.1 NUMERO DE PERSONAS SEGÚN TENENCIA DE VIVIENDA FOCALIZADAS EN LA BASE DE DATOS SISBEN

ESTADO DE TENENCIA DE VIVIENDA	No. DE PERSONAS		TOTAL	%
	HOMBRES	MUJERES		
ARRIENDO	12036	13238	25364	45.07
PROPIA PAGANDO	1013	1,674	3,259	4.4%
PROPIA PAGADA	9816	10430	20246	35.97%
OTRA CONDICION	4337	4338	8675	15.41%
TOTAL	27202	29.069	56271	100.0%

Fuente: Secretaría de Planeación

15. FINANZAS

15.1 EJECUCIÓN PRESUPUESTAL. (Miles de Pesos) 2012

Ejecución Ingresos	Ejecución Egresos	Superávit
34.799.916	30.832.530	3.967.386

Fuente: Secretaría de Hacienda

15.2 EJECUCIÓN DE INGRESOS Y EGRESOS.(Miles de Pesos)

Ingresos Tributarios	Ingresos No Tributarios	Ingresos de Capital	Fondos Especiales	Gastos de Funcionamiento	Servicio a la Deuda	Inversión
5.500.983	603819	4.468.042	14.984.960	6.151.456	750.672	23.930.401

Fuente: Secretaría de Hacienda

15.3 INVERSIÓN POR SECTOR DEL SGP (Miles de Pesos)

Educación	Salud	Agua Potable y Saneamiento Básico	Deporte y Recreación	Cultura	Vías	Otros sectores
2.366.111	7.787.319	1.494.373	108.126	80.522	251.712	379.652

Fuente: Secretaría de Hacienda

16. ADMINISTRACION CENTRAL

DESPACHOS	SERVICIOS	DIRECCION	TELEFONO
DESPACHO DE LA ALCALDIA ejecutiva@calarca.gov.co	Dirección general de la Administración Municipal, Control Interno, Oficina Jurídica, Comunicaciones y Protocolo.	Carrera 24 No. 38 – 57 piso 2	7421660
ASUNTOS ADMINISTRATIVOS Auntosadministrativos@calarcá.gov.co	Personal de la Administración Central, Archivo, Oficina de sistemas y Tecnología, Ventanilla única	Carrera 24 No. 38 – 57 piso 2	PBX – 7432851 ext. 107

GOBIERNO secgobiernocalarca@hotmail.com	Espacio Público, Inspecciones de Policía, Corregidurías, Comisaria de Familia, Oficina de Prevención y Atención de Desastres. Tránsito y Movilidad	Carrera 24 No. 38 - 57 piso 2	PBX – 7432851 ext. 110
SERVICIOS SOCIALES Y SALUD alcaldía@calarca.gov.co	Salud pública, Adulto mayor, Desplazados, Familias en Acción Infancia y Adolescencia, Educación, Recreación y Deportes. Cultura y Turismo	Carrera 21 No. 33 - 14	7434380
INFRAESTRUCTURA, AMBIENTE Y DESARROLLO PRODUCTIVO Infraestructura@calarca.gov.co	Vivienda, Medio Ambiente, Desarrollo comunitario, Vías, Sector Productivo, Edificios Públicos y Agua Potable y Saneamiento Básico.	Carrera 24 No. 39 - 52 piso 3	7433927
HACIENDA hacienda@calarca.gov.co	Impuesto Predial, Tesorería, Oficina de Sistemas, Inventarios, Pagaduría, Contabilidad.	Carrera 24 No. 38 - 57 piso 1	PBX – 7432851 ext. 116
PLANEACION planeación@calarca.gov.co	Admón. Sisben, Admón. Estratificación, Banco de Programas y Proyectos, Tramites de Delineamiento Urbano, MECI y Norma Técnica de Calidad, Gestión Plan de Desarrollo, Gestión Ordenamiento Territorial.	Carrera 24 No. 39 - 52 piso 3	Telefax - 7421137

17. CONCEJO MUNICIPAL

17.1 RELACION CONCEJALES

NOMBRE
Jhon Faber Rave Nieto
Wilson Castañeda Perez
Guillermo Augusto Gómez Rodríguez
Bertha Libia Aguirre Marín

Francy Yuli Perez Medina
Leonardo Marín Londoño
Juan David Ospina Salcedo
Yenny Alexandra Trujillo Alzate
Orlando García Tamayo
Reinaldo Leal
Jhon Jairo Valencia Bermúdez
YYobany Florez Villada
Oscar Carantón
Hugo Camelo Pelaez
Alejandra María Bernal Medina

Fuente: Concejo Municipal

17.2 MESA DIRECTIVA 2012

NOMBRE	CARGO
Alejandra Maria Bernal Medina	Presidenta
Wilson Casteñeda Perez	Primer Vicepresidente
Guillermo Augusto Gomez Rodriguez	Segundo Vicepresidente

Fuente: Concejo Municipal

17.3 COMISIONES PERMANENTES 2012

COMISIONES	INTEGRANTES
DE GOBIERNO Y ADMINISTRATIVA	Bertha Libia Aguirre Marín Orlando García Tamayo

	YYobany Flórez Villada Hugo Camelo Peláez Jhon Faber Rave Nieto
PLAN DE DESARROLLO	Alejandra Maria Bernal Medina Guillermo Augusto Gómez Rodríguez Juan David Ospina Salcedo Reinaldo Leal Jhon Jairo Valencia Bermúdez
PRESUPUESTO Y HACIENDA PÚBLICA	Wilson Castañeda Pérez Oscar Carantón Meneses Leonardo Marín Londoño Francly Yuli Pérez Medina Yenny Alexandra Trujillo

Fuente: Concejo Municipal

17.4 PROYECTOS DE ACUERDO AÑO 2012

PROYECTOS DE ACUERDO	No.
RADICADOS	135
RETIRADOS	0
DEVUELTOS	0
ACUERDOS	31

Fuente: Concejo Municipal

17.5 ACUERDOS MUNICIPALES AÑO 2012

NUMERO	FECHA	OBJETO
--------	-------	--------

Acuerdo 031	Diciembre 28 2012	“Por el cual se Adopta el Estatuto Tributario para el Municipio de Calarca Quindío”
Acuerdo 030	Diciembre 20 2012	“Por el cual se autoriza al Alcalde Municipal de Calarca, para celebrar operaciones de manejo de deuda pública con el fin de reestructurar parcialmente la deuda pública actual del Municipio de Calarca Quindío”
Acuerdo 029	Diciembre 13 2012	“Por medio del cual se crea el fondo Municipal de Asistencia Técnica Directiva Rural y Reactiva Agropecuaria, la competitividad y de Garantías del Municipio de Calarcá”
Acuerdo 028	Diciembre 10 2012	“Por el cual se ajustan los presupuestos de Gastos de Funcionamiento, Concejo y Personería del Municipio de Calarcá Quindío”
Acuerdo 027	Diciembre 10 2012	“Por el cual se concede una rebaja de interés moratorios a los contribuyentes del impuesto predial unificado del Municipio de Calarca Quindío”
Acuerdo 026	Diciembre 10 2012	“Por el cual se crea la Escuela de Musica del Municipio de Calarca Quindio”
Acuerdo 025	Diciembre 10 2012	“Por el cual se adpta y se reglamenta el Sistema Integrado de Información Municipal del Municipio de Calarcá”
Acuerdo 023	Diciembre 04 2012	“Por el cual se reglamenta los Incentivos para los Deportistas Destacados del Municipio de Calarca Quindio” Quindioi
Acuerdo 022	Noviembre 27 2012	“Por el cual se autoriza al Alcalde del Municipio de Calarcá Quindío para enajenar a título gratuito un bien inmueble de propiedad del Municipio de Calarcá”
Acuerdo 021	Noviembre 21 2012	“Por el cual se Expide el Presupuesto General de Calarcá Quindío para la vigencia del 2013”
Cuerdo 020	Octubre 10 2012	“Por el cual se autoriza al Alcalde del Municipio de Calarca para participar en la Constitución y Desarrollo de una Empresa de Economía Mixta con el objeto social esencial es la actividad turística dentro del eje Temático paisaje Cultural Cafetero”
Acuerdo 019	Octubre 10 2012	“Por el cual se modifica el acuerdo 007 de mayo 22 de 2012, expedido por el Honorable Concejo Municipal de Calarcá Quindio”
Acuerdo 018	Agosto 27 2012	“Por el cual se autoriza al Alcalde Municipal para que en representación del Municipio, las Empresas Municipales y en socio estratégico, Constituyan una sociedad de economía mixta como objeto social, estará dirigido a desarrollar actividades de transito y transporte en los términos de las Leyes 769 de 2002 y

		1383 de 2010”
Acuerdo 017	Junio 26 2012	“Por medio del cual se establecen unos incentivos a los Estudiantes de las instituciones Públicas y Privadas del Municipio, y se dictan otras disposiciones”
Acuerdo 016	Junio 25 2012	“Por medio del cual se modifican los Artículos 186 y 188 del Acuerdo 025 de Noviembre 11 de 2005, expedido por el Honorable Concejo Municipal de Calarcá Quindío”
Acuerdo 015	Junio 20 2012	“Por medio del cual, se concede temporalmente una exención de impuestos de espectáculos públicos y se dictan otras disposiciones”
Acuerdo 014	Junio 08 2012	“Por el cual exonera del pago de impuestos predial unificado, a los inmuebles de propiedad de los organismos de socorro del Municipio de Calarcá Quindío”
Acuerdo 013	Junio 06 2012	“Por el cual se modifica los Arts. 04 y 15 y se amplía el contenido de los 07 y 11 del Acuerdo 030 de Diciembre 3 de 1996, expedido por el Honorable Concejo Municipal de Calarcá Quindío”
Acuerdo 012	Junio 05 2012	“Por medio del cual se le concede autorización al Ejecutivo Municipal para adelantar tramites notariales”
Acuerdo 011	Junio 14 2012	“Por medio del cual se hace una adición al Artículo 136 del Acuerdo 025 de Noviembre de 2005, expedido por el Honorable Concejo Municipal de Calarcá Quindío”
Acuerdo 010	Mayo 30 2012	“Por el cual se adopta para el Municipio de Calarcá Quindío, la Estampilla para el bienestar del Adulto Mayor”
Acuerdo 009	Mayo 28 2012	“Por el cual se modifica para el año 2012, el parágrafo único del Art 26 del Acuerdo Nro. 025 de Noviembre 11 de 2005”
Acuerdo 008	Mayo 26 2012	“Por medio del cual se adpta el plan de desarrollo del Municipio para el periodo constitucional 2012-2015 Unidos Por Calarcá”
Acuerdo 007	Mayo 22 2012	“Por el cual se autoriza al Alcalde Municipal de Calarcá para celebrar un contrato de empréstito”
Acuerdo 006	Abril 12 2012	“Por medio del cual se concede unas autorizaciones al ejecutivo Municipal”
Acuerdo 005	Marzo 9 2012	“Por el cual se autoriza al Alcalde Municipal de a titulo un bien inmueble de propiedad del Municipio de Calarca en la constitución y desarrollo de una empresa de economía mixta cuyo objeto social esencial es la actividad turística dentro del eje temático paisaje cultural cafetero y turismo”.
Acuerdo 004	Marzo 07 2012	“P or el cual se autoriza al Alcalde Municipal de Calarca Quindio, para que enajene a titulo gratuito un bien

		inmueble de propiedad del Municipio de Calarca y se Dictan unas Disposiciones””
Acuerdo 003	Marzo 05 2012	“Por medio del cual se modifica el Acuerdo 036 del año 2005, expedido por el honorable
Acuerdo 002	Enero 25 2012	“Por medio del cual se establecen los porcentajes de los aportes solidarios, los porcentajes de los subsidios a otorgar para alcanzar el equilibrio entre las contribuciones y los subsidios para los servicios públicos domiciliarios de subsidios para los servicios públicos domiciliarios de Acueducto, Alcantarillado y Aseo en el Municipio de Calarca”
Acuerdo 001	Enero 17 2012	“Por el cual se autoriza al Alcalde Municipal Quindio, para moficificar el presupuesto de la vigencia fiscal 2012”

Fuente: Concejo Municipal