



# 2 0 1 1

**LUZ PIEDAD VALENCIA FRANCO**  
ALCALDESA de ARMENIA  
PLAN de DESARROLLO • 2012 - 2015

## DEPARTAMENTO ADMINISTRATIVO DE PLANEACIÓN

**Carlos Alberto Aguirre Pérez**  
Director

**Felipe Mejía Lamprea**  
Subdirector

**Anabella Katterina Cortés Sánchez**  
Jefe de Oficina

### EQUIPO TÉCNICO

Edna Clemencia Delgado Gutiérrez  
Yenny Alejandra Ortiz Molina  
Carolina Flórez Hincapié  
Diego Felipe Díaz García

### OFICINA DE COMUNICACIONES

Fotografía  
Carlos Humberto Hurtado Granada

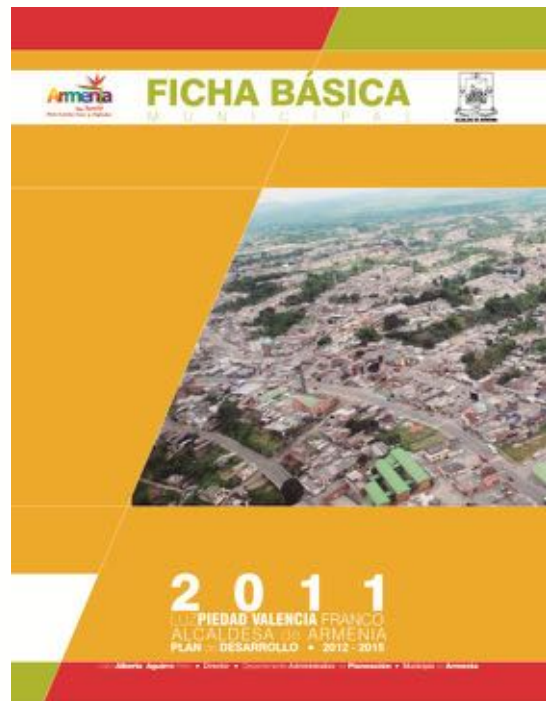

## HONORABLE CONCEJO MUNICIPAL 2012

Octavio Alexander Agudelo

**Presidente**

Juan Carlos Patiño Zambrano

**Primer Vicepresidente**

Jhonny Leandro Vargas Sánchez

**Segundo Vicepresidente**

Jhon Fredy Cerón Rojas

Carlos Eduard Ovalle Morales

Francis Javier Rodríguez Blandón

Néstor Fabián Herrera Fernández

Hernando José Mora Hernández

Álvaro Jiménez Giraldo

Álvaro José Jiménez Torres

Javier Andrés Angulo Gutiérrez

Oscar Castellanos Tabares

Rodrigo Alberto Castrillón

Augusto González Peralta

Luis Fernando Ramírez Echeverry

Julián Andrés Acosta Cortés

Luis Guillermo Agudelo Ramírez

Gustavo Hernández García

María Mercedes Botero Botero

**Concejales**

Gloria Rocío Muñoz Valencia

**Secretaria General (e)**

# GABINETE MUNICIPAL

**LUZ PIEDAD VALENCIA FRANCO**

Alcaldesa

**Luz Amparo Jiménez Villarraga**

Asesora Jurídica Despacho de la Alcaldesa

**Luciano Grisales Londoño**

Asesor Administrativo Despacho de la Alcaldesa

**Carlos Mario Álvarez Morales**

Asesor Social del Despacho de la Alcaldesa

**Héctor Alberto Marín Ríos**

Secretario de Gobierno y Convivencia

**Mónica Murillo Arias**

Secretaria de Desarrollo Social

**Gloria Inés Jaramillo González**

Secretaria de Salud

**Eduard Elduvier Morales Correa**

Secretario de Desarrollo Económico

**Álvaro Arias Velásquez**

Secretario de Educación

**Carlos Alberto Duque Naranjo**

Secretario de Infraestructura

**Fanny Amparo Martínez Tafur**

Secretaria de Tránsito y Transporte

**Carlos Alberto Aguirre Pérez**

Director Departamento Administrativo de Planeación

**Luz Patricia Loaiza Cruz**

Directora Departamento Administrativo de Fortalecimiento Institucional

**Myriam Consuelo Arbeláez Giraldo**

Directora Departamento Administrativo Jurídico

**Luz Elena Mejía Cardona**

Directora Departamento Administrativo de Hacienda

**Claudia Patricia González Quintero**

Directora Departamento Administrativo de Bienes y Suministros

**Olga Lucía Zuluaga Alzate**

Directora Departamento Administrativo de Control Interno

**Luisa Fernanda León Betancourth**

Directora Corporación de Cultura y Turismo - CORPOCULTURA

**Jorge Augusto Llano García**

Gerente Fondo Municipal de Vivienda e Interés Social y Reforma Urbana de Armenia -FOMUVISORA

**Blanca Rocío Zuleta Gaviria**

Gerente Empresas Públicas de Armenia E.P.A.-E.S.P.

**Rubén Darío Castillo Escobar**

Gerente Empresa de Desarrollo Urbano de Armenia -E.D.U.A

**Lilian López Barrios**

Directora Ejecutiva Instituto Municipal del Deporte y Recreación -IMDERA

**Rubén Darío Londoño Londoño**

Gerente REDSALUD ARMENIA - E.S.E.

**Diana Sánchez Molina**

Gerente AMABLE - E.I.C.E

# COLABORACIÓN DE:

CÁMARA DE COMERCIO DE ARMENIA  
CORPOCULTURA  
IMDERA  
CRQ  
DANE  
SECRETARÍA DE DESARROLLO ECONÓMICO  
DIOSECIS  
SECRETARÍA DE EDUCACIÓN  
EPA  
SECRETARÍA DE GOBIERNO Y CONVIVENCIA  
DEPARTAMENTO ADMINISTRATIVO DE HACIENDA  
ICBF  
IGAC  
SECRETARÍA DE INFRAESTRUCTURA  
CONSEJO SUPERIOR DE LA JUDICATURA  
REGISTRADURÍA INSTRUMENTOS PÚBLICOS  
MERCAR  
MINISTERIO DE TRANSPORTE  
NOTARÍA DEL CÍRCULO DE ARMENIA  
REDSALUD  
REGISTRADURÍA ESPECIAL DEL ESTADO CIVIL  
SECRETARÍA DE SALUD MUNICIPAL  
TERMINAL DE TRANSPORTE  
SECRETARÍA DE TRANSITO  
CORPORACIÓN UNIVERSITARIA REMINGTON  
UNIVERSIDAD EAM  
UNIVERSIDAD ALEXANDER VON HUMBOLDT  
UNIVERSIDAD SAN MARTIN  
UNIVERSIDA ANTONIO NARIÑO  
UNIVERSIDAD CUN  
UNIVERSIDAD DEL QUINDÍO  
UNIVERSIDAD GRAN COLOMBIA  
EDEQ  
EFIGAS  
HOSPITAL SAN JUAN DE DIOS

# Contenido

	Página
Aspectos Generales	8
Demografía	31
Salud y Bienestar	36
Educación	44
Servicios Públicos	81
Vías y Transporte	87
Equipamiento	98
Sector Agropecuario	112
Catastro y Propiedad Raíz	115
Turismo	119
Finanzas	141

# Aspectos Generales



Carlos Alberto Aguirre Pineda  
**Director**  
Departamento Administrativo de Planeación  
Municipio de Armenia



## 1. ASPECTOS GENERALES DEL MUNICIPIO

CARACTERÍSTICAS DEMOGRÁFICAS DE LOS HABITANTES DEL MUNICIPIO DE ARMENIA			
NÚMERO DE HABITANTES 2011	Cabecera: 282.565	Rural: 7.915	290.480 DANE
NÚMERO DE HABITANTES 2012	Cabecera: 284.108	Rural: 7.944	292.052 DANE
Tasa de Desempleo Regional			17.34% DANE
Descripción de la Población (Proyección DANE)			No. de Personas
Edad	0-4		23.047
	5-9		23.170
	10-14		24.048
	15-19		26.267
	20-24		24.267
	25-29		21.654
	30-34		19.655
	35-39		17.478
	40-44		19.619
	45-49		20.430
	50-54		18.383
	55-59		15.470
	60-64		12.010
	65-69		8.817
	70-74		6.650
	75-79		4.856
80 Y MÁS		4.659	
Total Población por Edad			<b>290.480</b>
Género	Masculino		140.062
	Femenino		150.418
	Total Población por Género		<b>290.480</b>
Estrato	No. de Predios Urbanos		No. de Personas
	1	18.700	67.885
	2	18.830	68.357
	3	23.272	84.482
	4	7.395	26.845
	5	8.586	31.169
	6	1.054	3.827
	Total Población Urbana		282.565
Total Predios		77.377	
Grupos Étnicos *	Población Indígena		1564
	Población Afrocolombiana		9175
	Población Raizal		12
	Población ROM (Gitanos)		35
	Ninguno de los anteriores		-
	No informa		-
Total Grupos Étnicos		10.776	
			<b>PROYECCIÓN DAP</b>
Ciclo Vital Primera Infancia (1 a 5 Años) Fuente: DANE			27.589
Ciclo Vital Infancia (06 a 11 Años) Fuente: DANE			27.768
Ciclo Vital Adolescencia (11 a 17 Años) Fuente: DANE			29.749

Fuente: Departamento Administrativo de Planeación Municipal Armenia Mayo 31 de 2012

ESTRATIFICACIÓN SOCIOECONÓMICA  
MUNICIPIO DE ARMENIA AÑO 2011  
DEPARTAMENTO ADMINISTRATIVO DE PLANEACIÓN

NOMBRE DEL BARRIO	Número de Predios ESTRATO 1	Número de Predios ESTRATO 2	Número de Predios ESTRATO 3	Número de Predios ESTRATO 4	Número de Predios ESTRATO 5	Número de Predios ESTRATO 6	TOTAL DE PREDIOS	TOTAL APROXIMADO DE HABITANTES
<b>COMUNA UNO "CENTENARIO"</b>								
Aguazul			107				107	388
Arenales	93	4	17				114	414
Arrayanes	9	2	181				192	697
Bambusa	80						80	290
Barú					63		63	229
Bloques De Bosques De Pinares		112					112	407
Bosques De Pinares	5	1.934	139				2.078	7.544
Cabo De La Vela					44		44	160
Caño Cristales					121		121	439
Castilla Grande			107				107	388
Ciudadela Simón Bolívar	1.151						1.151	4.178
Conjunto Balcones Del Edén				89			89	323
Conjunto Residencial Guadales Del Edén	120						120	436
Conjunto Residencial La Villa			54				54	196
El Emperador		40					40	145
El Palmar	131						131	476
Génesis	478						478	1.735
La Arcadia			276				276	1.002
La Castilla			272				272	987
La Isabela	23	76	494	1			594	2.156
La Villa			168				168	610
Maraveles				32			32	116
Milagro	73						73	265
Mirador De La Isabela			16				16	58
Nuestra Señora De La Paz	181						181	657
Parque De La Villa				84			84	305
Pinares	5	359	36				400	1.452
Portal De	267	295					562	2.040

ESTRATIFICACIÓN SOCIOECONÓMICA  
MUNICIPIO DE ARMENIA AÑO 2011  
DEPARTAMENTO ADMINISTRATIVO DE PLANEACIÓN

NOMBRE DEL BARRIO	Número de Predios ESTRATO 1	Número de Predios ESTRATO 2	Número de Predios ESTRATO 3	Número de Predios ESTRATO 4	Número de Predios ESTRATO 5	Número de Predios ESTRATO 6	TOTAL DE PREDIOS	TOTAL APROXIMADO DE HABITANTES
<b>COMUNA UNO "CENTENARIO"</b>								
Pinares								
Portal Del Edén	170						170	617
Santa María Del Bosque				70			70	254
Tres Esquinas	96	6	30				132	479
Urbanización Cañas Gordas	241	1					242	879
Urbanización Guadales De La Villa		193	269				462	1.677
Urbanización La Linda	72	12					84	305
Villa Del Centenario		156					156	566
Vista Hermosa	105						105	381
<b>Número Aproximado De Predios</b>	<b>3.300</b>	<b>3.190</b>	<b>2.166</b>	<b>276</b>	<b>228</b>	<b>0</b>	<b>9.160</b>	
<b>Número Aproximado De Habitantes</b>	<b>11.980</b>	<b>11.580</b>	<b>7.863</b>	<b>1.002</b>	<b>828</b>	<b>0</b>	<b>33.253</b>	<b>11,77%</b>

Fuente: Departamento Administrativo de Planeación Municipal Armenia Mayo 31 de 2012

NOMBRE DEL BARRIO	Número de Predios ESTRATO 1	Número de Predios ESTRATO 2	Número de Predios ESTRATO 3	Número de Predios ESTRATO 4	Número de Predios ESTRATO 5	Número de Predios ESTRATO 6	TOTAL DE PREDIOS	TOTAL APROXIMADO DE HABITANTES
<b>COMUNA DOS "RUFINO J. CUERVO"</b>								
14 De Octubre		11	86				97	352
19 De Enero		2	46				48	174
8 De Marzo	4	11	154				169	614
Alcázar Del Café		73					73	265
Alejandría			66				66	240
Antonio Nariño		300					300	1.089
Bloques El Porvenir			27				27	98
Bosques De Gibraltar	704	367					1.071	3.888
Calima	2	23	202				227	824
Ciudadela Puerto Espejo	1	339	378	1			719	2.610
Cristales	14	5	138				157	570
El Carmelo			76				76	276
El Poblado		185					185	672

NOMBRE DEL BARRIO	Número de Predios ESTRATO 1	Número de Predios ESTRATO 2	Número de Predios ESTRATO 3	Número de Predios ESTRATO 4	Número de Predios ESTRATO 5	Número de Predios ESTRATO 6	TOTAL DE PREDIOS	TOTAL APROXIMADO DE HABITANTES
<b>COMUNA DOS "RUFINO J. CUERVO"</b>								
El Tesorito		28	3				31	113
Farallones	152	18	35				205	744
Jesús María Ocampo	5	11	167				183	664
La Fachada		287	219				506	1.837
La Milagrosa	13	26	276				315	1.144
La Virginia	3	671	63				737	2.675
Las Acacias	18	27	358				403	1.463
Las Brisas		139					139	505
Las Veraneras	26						26	94
Los Naranjos	89		2				91	330
Los Pinos			13				13	47
Los Quindos - Bello Horizonte	42	776	296				1.114	4.044
Luis Carlos Galán			112				112	407
Manantiales	16		637				653	2.371
Marco Fidel Suarez		80	18				98	356
Nuevo Horizonte			44				44	160
Patricia	4	2	28	2			36	131
San Francisco			256				256	929
San Vicente De Paul		26	18				44	160
Santa Rita	9	360	13				382	1.387
Serranías		122	46				168	610
Urbanización Girasoles		166	2				168	610
Urbanización Lindaraja		7	373				380	1.379
Veracruz	11	222	37				270	980
Villa Alejandra	18	428	17				463	1.681
Villa Claudia	2	51	189				242	879
Villa De La Vida Y El Trabajo	158						158	574
Villa Del Carmen		224	9				233	846
Zuldemayda	36	29	576				641	2.327
<b>Número Aproximado De Predios</b>	<b>1.327</b>	<b>5.016</b>	<b>4.980</b>	<b>3</b>	<b>0</b>	<b>0</b>	<b>11.326</b>	
<b>Número Aproximado De Habitantes</b>	<b>4.817</b>	<b>18.209</b>	<b>18.078</b>	<b>11</b>	<b>0</b>	<b>0</b>	<b>41.116</b>	<b>14,55%</b>

Fuente: Departamento Administrativo de Planeación Municipal Armenia Mayo 31 de 2012

NOMBRE DEL BARRIO	Número de Predios ESTRATO 1	Número de Predios ESTRATO 2	Número de Predios ESTRATO 3	Número de Predios ESTRATO 4	Número de Predios ESTRATO 5	Número de Predios ESTRATO 6	TOTAL DE PREDIOS	TOTAL APROXIMADO DE HABITANTES
<b>COMUNA TRES "ALFONSO LÓPEZ"</b>								
13 De Junio		62					62	225
25 De Mayo	21	291	58				370	1.343
Alfonso López	10	11	127				148	537
Arco Iris	46	124	5				175	635
Belén	136	26	10				172	624
Bosques De Viena	28		24				52	189
Casablanca	3		180				183	664
Ciudad Dorada	1	26	758	7			792	2.875
Ciudadela El Sol		169	3				172	624
Ciudadela Nueva Armenia	518						518	1.880
Conjunto Residencial Montecarlo			46				46	167
Conjunto Residencial Sinaí			145				145	526
Cooperativo	5	154	12				171	621
El Placer	8	3	367				378	1.372
La Adíela		54	690				744	2.701
La Alhambra			81				81	294
La Cecilia	1.076						1.076	3.906
La Cristalina		67	4				71	258
La Esmeralda			181				181	657
La Miranda	209						209	759
La Riviera		10	74				84	305
Los Árcades		41					41	149
Los Kioscos	3		174				177	643
Manuela Beltrán	35	69	61				165	599
Mesón Del Sinaí	39						39	142
Nuevo Placer		23	11				34	123
Quintas De La Marina		116					116	421
Santa María	107						107	388
Urbanización La Grecia	728	170					898	3.260
Urbanización Las Colinas	1.271						1.271	4.614
Urbanización Loma Verde			121				121	439
Urbanización	54	104					158	574

NOMBRE DEL BARRIO	Número de Predios ESTRATO 1	Número de Predios ESTRATO 2	Número de Predios ESTRATO 3	Número de Predios ESTRATO 4	Número de Predios ESTRATO 5	Número de Predios ESTRATO 6	TOTAL DE PREDIOS	TOTAL APROXIMADO DE HABITANTES
<b>COMUNA TRES "ALFONSO LÓPEZ"</b>								
Nuevo Amanecer								
Urbanización San Diego			51				51	185
Urbanización Villa Ángela - Cordillera	5	32	8				45	163
Villa Hermosa		192	8				200	726
Villa Laura			64				64	232
<b>Número Aproximado De Predios</b>	<b>4.303</b>	<b>1.744</b>	<b>3.263</b>	<b>7</b>	<b>0</b>	<b>0</b>	<b>9.317</b>	
<b>Número Aproximado De Habitantes</b>	<b>15.621</b>	<b>6.331</b>	<b>11.845</b>	<b>25</b>	<b>0</b>	<b>0</b>	<b>33.823</b>	<b>11,97%</b>

Fuente: Departamento Administrativo de Planeación Municipal Armenia Mayo 31 de 2012

NOMBRE DEL BARRIO	Número de Predios ESTRATO 1	Número de Predios ESTRATO 2	Número de Predios ESTRATO 3	Número de Predios ESTRATO 4	Número de Predios ESTRATO 5	Número de Predios ESTRATO 6	TOTAL DE PREDIOS	TOTAL APROXIMADO DE HABITANTES
<b>COMUNA CUATRO "FRANCISCO DE PAULA SANTANDER"</b>								
Belencito	42	91	7				140	508
Brasilia	59	22	106				187	679
Brasilia Nueva		296					296	1.075
Brisas De La Secreta	119						119	432
Cincuentenario	211						211	766
El Mirador	148	40					188	682
El Porvenir	136						136	494
El Prado	2	8	179				189	686
El Refugio			36				36	131
Gaitán	209						209	759
Miraflores	343	3					346	1.256
Miraflores Bajo	97						97	352
Obrero	61						61	221
Popular	568						568	2.062
Santa Helena	29						29	105
Santafé	287	1	11				299	1.085
Santander	1.101						1.101	3.997
Sector Boyacá	222	5	20				247	897
Villa Del Café		73					73	265
Villa Juliana	32	1	85				118	428
<b>NÚMERO APROXIMADO DE PREDIOS</b>	<b>3.666</b>	<b>540</b>	<b>444</b>	<b>0</b>	<b>0</b>	<b>0</b>	<b>4.650</b>	

NOMBRE DEL BARRIO	Número de Predios ESTRATO 1	Número de Predios ESTRATO 2	Número de Predios ESTRATO 3	Número de Predios ESTRATO 4	Número de Predios ESTRATO 5	Número de Predios ESTRATO 6	TOTAL DE PREDIOS	TOTAL APROXIMADO DE HABITANTES
NÚMERO APROXIMADO DE HABITANTES	13.308	1.960	1.612	0	0	0	16.880	5,97%

Fuente: Departamento Administrativo de Planeación Municipal Armenia Mayo 31 de 2012

NOMBRE DEL BARRIO	Número de Predios ESTRATO 1	Número de Predios ESTRATO 2	Número de Predios ESTRATO 3	Número de Predios ESTRATO 4	Número de Predios ESTRATO 5	Número de Predios ESTRATO 6	TOTAL DE PREDIOS	TOTAL APROXIMADO DE HABITANTES
<b>COMUNA CINCO "EL BOSQUE"</b>								
7 De Agosto	28	10	501				539	1.957
Altos De La Pavona		85					85	309
Artesanos			13				13	47
Berlín	105	163	56				324	1.176
Berlín	24	2	20				46	167
Casas Fiscales			24				24	87
El Recreo	37	10	550				597	2.167
Kennedy		3	31				34	123
La Anunciación Tcc		99					99	359
La Unión	14	538	43				595	2.160
La Unión	13	5	1				19	69
Las Margaritas	61						61	221
Loterios		4	30				34	123
Monteprado	1	61	4				66	240
Montevideo	46	249	20				315	1.144
Nueva Libertad	18	219	21				258	937
Nuevo Recreo		4	86				90	327
Palmares Del Recreo		136					136	494
Primero De Mayo		57					57	207
Salazar	145						145	526
Urbanización El Silencio 1 Y 2	163						163	592
Villa Lilliana	1	45	707	2			755	2.741
NÚMERO APROXIMADO DE PREDIOS	656	1.690	2.107	2	0	0	4.455	
NÚMERO APROXIMADO DE HABITANTES	2.381	6.135	7.649	7	0	0	16.173	5,72%

Fuente: Departamento Administrativo de Planeación Municipal Armenia Mayo 31 de 2012

NOMBRE DEL BARRIO	Número de Predios ESTRATO 1	Número de Predios ESTRATO 2	Número de Predios ESTRATO 3	Número de Predios ESTRATO 4	Número de Predios ESTRATO 5	Número de Predios ESTRATO 6	TOTAL DE PREDIOS	TOTAL APROXIMADO DE HABITANTES
<b>COMUNA SEIS "SAN JOSÉ"</b>								
Urbanización El Cortijo			199				199	722
El Parque		24	13				37	134
La Clarita	27	29	268				324	1.176
Urbanización La Irlanda			278				278	1.009
La Patria	20	1.503					1.523	5.529
Urbanización La Pavona	1	386					387	1.405
Las Américas	70	1	245	220	1		537	1.949
Los Almendros	9	87					96	348
Los Andes I		242	12				254	922
Los Cambulos		1	10				11	40
La Montana	8	116					124	450
Urbanización Monteblanco I, II, III			389	7			396	1.438
Quindío	30	143	17				190	690
Urbanización Quintas De Los Andes	320	3					323	1.173
Gustavo Rojas Pinilla I, II		588	10				598	2.171
Rincón De Los Andes	2		243				245	889
San José	63	190	599				852	3.093
Santa Sofía			26				26	94
Urbanización Villa Andrea	2	1	55				58	211
Villa Carolina		786	2				788	2.861
Villa Celmira	3	55					58	211
Villa De Las Américas	4	84	25				113	410
Conjunto Residencial Villa Jardín				219			219	795
Villa Ximena	5	2	230				237	860
Cambulos	5	3	26	27			61	221
Chalets De Monteblanco	1		11				12	44
Jardín De Las Américas				88			88	319
Venecia	2		68	7			77	280
Villa Andrea	8	3	127				138	501
Provivienda			581				581	2.109



NOMBRE DEL BARRIO	Número de Predios ESTRATO 1	Número de Predios ESTRATO 2	Número de Predios ESTRATO 3	Número de Predios ESTRATO 4	Número de Predios ESTRATO 5	Número de Predios ESTRATO 6	TOTAL DE PREDIOS	TOTAL APROXIMADO DE HABITANTES
Universal								
Condominio San José De La Sierra			63				63	229
Quintas De Juliana	116						116	421
Universal			496				496	1.801
Urbanización Altos De La Pavona			85				85	309
Urbanización San Andrés			261				261	947
<b>NÚMERO APROXIMADO DE PREDIOS</b>	<b>696</b>	<b>4.247</b>	<b>4.339</b>	<b>568</b>	<b>1</b>	<b>0</b>	<b>9.851</b>	
<b>NÚMERO APROXIMADO DE HABITANTES</b>	<b>2.527</b>	<b>15.417</b>	<b>15.751</b>	<b>2.062</b>	<b>4</b>	<b>0</b>	<b>35.761</b>	<b>12,66%</b>

Fuente: Departamento Administrativo de Planeación Municipal Armenia Mayo 31 de 2012

NOMBRE DEL BARRIO	Número de Predios ESTRATO 1	Número de Predios ESTRATO 2	Número de Predios ESTRATO 3	Número de Predios ESTRATO 4	Número de Predios ESTRATO 5	Número de Predios ESTRATO 6	TOTAL DE PREDIOS	TOTAL APROXIMADO DE HABITANTES
<b>COMUNA SIETE "EL CAFETERO"</b>								
Alberto Zuleta		10					10	36
Buenos Aires	106	83	66				255	926
Cabaña	46	3	59				108	392
Condominio La Aldea	5	1	165				171	621
Condominio Torres Del Rio				179			179	650
Conjunto Residencial Sotavento					41		41	149
Guayaquil Alto	35	79	95				209	759
La Florida	14	43	5	25	1		88	319
María Cristina		1	179	276			456	1.655
Parque Cafetero	76						76	276
Patio Bonito	10	21					31	113
Patio Bonito Alto	80	84	19				183	664
Rincón Santo	131	18	48				197	715
San Fernando	14		105	625	91		835	3.031
San Nicolás	12						12	44
Sector Centro	324	100	1.146	1.466			3.036	11.021
Sector	44	7	101				152	552

NOMBRE DEL BARRIO	Número de Predios ESTRATO 1	Número de Predios ESTRATO 2	Número de Predios ESTRATO 3	Número de Predios ESTRATO 4	Número de Predios ESTRATO 5	Número de Predios ESTRATO 6	TOTAL DE PREDIOS	TOTAL APROXIMADO DE HABITANTES
<b>COMUNA SIETE "EL CAFETERO"</b>								
Parque Valencia								
Sotavento					34		34	123
Uribe	703	12					715	2.596
Vélez	69	4	40				113	410
<b>NÚMERO APROXIMADO DE PREDIOS</b>	<b>1.669</b>	<b>466</b>	<b>2.028</b>	<b>2.571</b>	<b>167</b>	<b>0</b>	<b>6.901</b>	
<b>NÚMERO APROXIMADO DE HABITANTES</b>	<b>6.059</b>	<b>1.692</b>	<b>7.362</b>	<b>9.333</b>	<b>606</b>	<b>0</b>	<b>25.052</b>	<b>8,87%</b>

Fuente: Departamento Administrativo de Planeación Municipal Armenia Mayo 31 de 2012

NOMBRE DEL BARRIO	Número de Predios ESTRATO 1	Número de Predios ESTRATO 2	Número de Predios ESTRATO 3	Número de Predios ESTRATO 4	Número de Predios ESTRATO 5	Número de Predios ESTRATO 6	TOTAL DE PREDIOS	TOTAL APROXIMADO DE HABITANTES
<b>COMUNA OCHO "LIBERTADORES"</b>								
Ahitamara	1	8	80				89	323
Corbones	197	90	222	25			534	1.939
El Berlín	94	146	47				287	1.042
El Jubileo	320						320	1.162
El Limonar	1	6	500				507	1.841
El Paraíso	2	336	38				376	1.365
Francisco José De Caldas			15				15	54
La Divisa			114				114	414
La Esperanza	63	33					96	348
Las Colinas	7	23	4				34	123
Las Mercedes	101	44	14				159	577
Libertadores	11	249					260	944
Nuevo Berlín		151					151	548
Piamonte	44	33					77	280
Terranova El Alba	105	121					226	820
Tigres	30	104	58				192	697
Urbanización Centenario		155					155	563
Urbanización Villa Inglesa	144						144	523
Villa Sofía	93						93	338
<b>NÚMERO APROXIMADO DE PREDIOS</b>	<b>1.213</b>	<b>1.499</b>	<b>1.092</b>	<b>25</b>	<b>0</b>	<b>0</b>	<b>3.829</b>	
<b>NÚMERO APROXIMADO DE HABITANTES</b>	<b>4.403</b>	<b>5.442</b>	<b>3.964</b>	<b>91</b>	<b>0</b>	<b>0</b>	<b>13.900</b>	<b>4,92%</b>

Fuente: Departamento Administrativo de Planeación Municipal Armenia Mayo 31 de 2012

NOMBRE DEL BARRIO	Número de Predios ESTRATO 1	Número de Predios ESTRATO 2	Número de Predios ESTRATO 3	Número de Predios ESTRATO 4	Número de Predios ESTRATO 5	Número de Predios ESTRATO 6	TOTAL DE PREDIOS	TOTAL APROXIMADO DE HABITANTES
<b>COMUNA NUEVE "FUNDADORES"</b>								
Ciudadela Sorrento					380		380	1.379
Conjunto El Remanso					15		15	54
Conjunto Residencial Bulevar Nisa					331		331	1.202
Conjunto Residencial Guayacanes			63				63	229
Conjunto Residencial Palmas Del Modelo				17			17	62
Edificio Altos De Las Palmas			23				23	83
Edificio Torres Del Granada			49				49	178
Gran Bretaña	14	45					59	214
Granada	210	107	703	65			1.085	3.939
La Arboleda	386	45	191	132			754	2.737
La Cabaña	18	24	269				311	1.129
Las Palmas	203	26	52	11			292	1.060
Las Sesenta Casas			100				100	363
Los Álamos	32	14	277	59			382	1.387
Modelo	13	2	175	19			209	759
Niagara	119	16	128				263	955
Nuevo Sol		17					17	62
Quintas Del Yulima					19		19	69
Rincón Del Yulima				46			46	167
Urbanización Murano				8			8	29
Urbanización Sara			88				88	319
Vieja Libertad	134						134	486
Yulima	89			659			748	2.715
<b>NÚMERO APROXIMADO DE PREDIOS</b>	<b>1.218</b>	<b>296</b>	<b>2.118</b>	<b>1.016</b>	<b>745</b>	<b>0</b>	<b>5.393</b>	

NOMBRE DEL BARRIO	Número de Predios ESTRATO 1	Número de Predios ESTRATO 2	Número de Predios ESTRATO 3	Número de Predios ESTRATO 4	Número de Predios ESTRATO 5	Número de Predios ESTRATO 6	TOTAL DE PREDIOS	TOTAL APROXIMADO DE HABITANTES
<b>COMUNA NUEVE "FUNDADORES"</b>								
NÚMERO APROXIMADO DE HABITANTES	4.422	1.075	7.689	3.688	2.704	0	19.578	6,93%

Fuente: Departamento Administrativo de Planeación Municipal Armenia Mayo 31 de 2012

NOMBRE DEL BARRIO	Número de Predios ESTRATO 1	Número de Predios ESTRATO 2	Número de Predios ESTRATO 3	Número de Predios ESTRATO 4	Número de Predios ESTRATO 5	Número de Predios ESTRATO 6	TOTAL DE PREDIOS	TOTAL APROXIMADO DE HABITANTES
<b>COMUNA DIEZ "QUIMBAYA"</b>								
Aborígenes	48				130	23	201	730
Alcázar				19	265		284	1.031
Asentamiento Los Fundadores		15	9	49	204		277	1.006
Asturias				51	1		52	189
Av. Centenario		36	6	212	136	4	394	1.430
Bloques Palmas De Sorrento					61		61	221
Bosques De Cataluña				139			139	505
Bosques De Viena				124			124	450
Casaloma					21		21	76
Castela Mar					61		61	221
Castelamar					61		61	221
Ciudadela Quimbaya				72			72	261
Condominio Altos Del Bosque					39		39	142
Condominio Caminos De Calay				57			57	207
Condominio El Molino					18		18	65
Condominio El Palmar					19		19	69
Condominio La Hacienda						23	23	83
Conjunto Cerrado Caminos De San Lorenzo					30		30	109
Conjunto Multifamiliar Providencia					135		135	490
Conjunto Residencial El Retiro					18		18	65

NOMBRE DEL BARRIO	Número de Predios ESTRATO 1	Número de Predios ESTRATO 2	Número de Predios ESTRATO 3	Número de Predios ESTRATO 4	Número de Predios ESTRATO 5	Número de Predios ESTRATO 6	TOTAL DE PREDIOS	TOTAL APROXIMADO DE HABITANTES
<b>COMUNA DIEZ "QUIMBAYA"</b>								
Conjunto Residencial Alejandria				40			40	145
Conjunto Residencial Bosques De Palermo				138	354		492	1.786
Conjunto Residencial Bosques De San Martin				84	1		85	309
Conjunto Residencial Bulevar Del Coliseo					100		100	363
Conjunto Residencial Casa Loma					21		21	76
Conjunto Residencial Coinca					716	86	802	2.911
Conjunto Residencial El Retiro					113		113	410
Conjunto Residencial Jardín De Las Mercedes				81			81	294
Conjunto Residencial La Abadia				2			2	7
Conjunto Residencial La Alquería					73		73	265
Conjunto Residencial La Estancia					62		62	225
Conjunto Residencial La Hacienda Palmacera					40		40	145
Conjunto Residencial Los Andes					53		53	192
Conjunto Residencial Pasadena Country					60		60	218
Conjunto Residencial Plazoleta Andina					50		50	182

NOMBRE DEL BARRIO	Número de Predios ESTRATO 1	Número de Predios ESTRATO 2	Número de Predios ESTRATO 3	Número de Predios ESTRATO 4	Número de Predios ESTRATO 5	Número de Predios ESTRATO 6	TOTAL DE PREDIOS	TOTAL APROXIMADO DE HABITANTES
<b>COMUNA DIEZ "QUIMBAYA"</b>								
Conjunto Residencial Portal De La Colonia					51		51	185
Conjunto Residencial Rincón De Andalucía					70		70	254
Conjunto Residencial Rincón De La Samaria					54		54	196
Conjunto Residencial Santillana Del Mar					54		54	196
Conjunto Residencial Torres De Marfil					72		72	261
Conjunto Residencial Torres Del Alcázar					129		129	468
El Nogal				53			53	192
El Pórtico	64						64	232
Fundadores					28	10	38	138
Galán			27	403	76		506	1.837
Galicia				56			56	203
La Campiña				2	42	324	368	1.336
La Castellana				10	303	224	537	1.949
La Colonia					13		13	47
La Fogata					338	62	400	1.452
La Lorena					165		165	599
La Pastorita	1			72			73	265
Las Ramblas					135		135	490
Laureles				3	624	251	878	3.187
Los Andes					54		54	196
Los Cedros					16		16	58
Los Profesionales				12	442		454	1.648
Los Sauces	28			27	52		107	388
Mercedes Del Norte		90	569				659	2.392
Metroloft					32		32	116
Navarra				64			64	232
Nueva Cecilia					620		620	2.251
Palmas De					42		42	152

NOMBRE DEL BARRIO	Número de Predios ESTRATO 1	Número de Predios ESTRATO 2	Número de Predios ESTRATO 3	Número de Predios ESTRATO 4	Número de Predios ESTRATO 5	Número de Predios ESTRATO 6	TOTAL DE PREDIOS	TOTAL APROXIMADO DE HABITANTES
<b>COMUNA DIEZ "QUIMBAYA"</b>								
Corintia								
Parque Residencial Las Veraneras					30		30	109
Providencia		1	61	166	755	47	1.030	3.739
Provitec				677			677	2.458
Puerto Rico	34						34	123
Quintas De La Floresta					7		7	25
Quintas De La Pastorita				28			28	102
Quintas Del Palmar					19		19	69
Regivit	2		63	1	1		67	243
Salvador Allende	267						267	969
San Simón					46		46	167
San Simón					46		46	167
Santa Clara					36		36	131
Santillana Del Mar					54		54	196
Sector Bavaria				131	35		166	603
Simón Bolívar	19						19	69
Urbanización Bosques De Viena				153	9		162	588
Urbanización La Aurora				1	96		97	352
Urbanización La Mariela	189						189	686
Urbanización Los Tulipanes					57		57	207
<b>NÚMERO APROXIMADO DE PREDIOS</b>	<b>652</b>	<b>142</b>	<b>735</b>	<b>2.927</b>	<b>7.445</b>	<b>1.054</b>	<b>12.955</b>	<b>16,66%</b>
<b>NÚMERO APROXIMADO DE HABITANTES</b>	<b>2.367</b>	<b>515</b>	<b>2.668</b>	<b>10.626</b>	<b>27.027</b>	<b>3.826</b>	<b>47.073</b>	

Fuente: Departamento Administrativo de Planeación Municipal Armenia Mayo 31 de 2012

PROYECCIÓN DAP AÑO 2011	ESTRATO 1	ESTRATO 2	ESTRATO 3	ESTRATO 4	ESTRATO 5	ESTRATO 6	290.480	POBLACIÓN URBANA Y RURAL
	69.786	70.272	86.849	27.597	32.042	3.934		

Fuente: Departamento Administrativo de Planeación Municipal Armenia Mayo 31 de 2012

TOTAL MUNICIPIO DE ARMENIA								
TOTAL NÚMERO DE PREDIOS	18.700	18.830	23.272	7.395	8.586	1.054	282.565	POBLACIÓN URBANA
NÚMERO APROXIMADO DE HABITANTES	67.885	68.357	84.482	26.845	31.169	3.827		
PORCENTAJE	24,02	24,19	29,90	9,50	11,03	1,35		

ESTRATIFICACIÓN SOCIOECONÓMICA DEL MUNICIPIO DE ARMENIA  
AÑO 2011  
PORCENTAJE DE PREDIOS

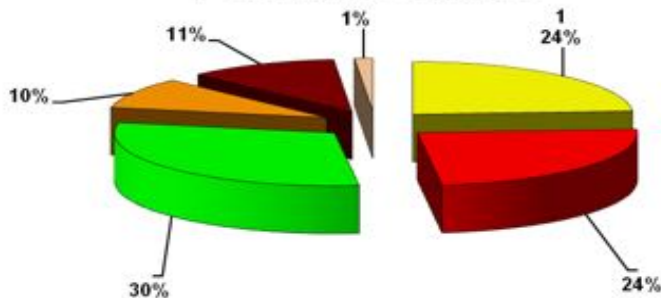

ESTRATIFICACIÓN SOCIOECONÓMICA DEL MUNICIPIO DE ARMENIA AÑO 2011  
NÚMERO DE HABITANTES

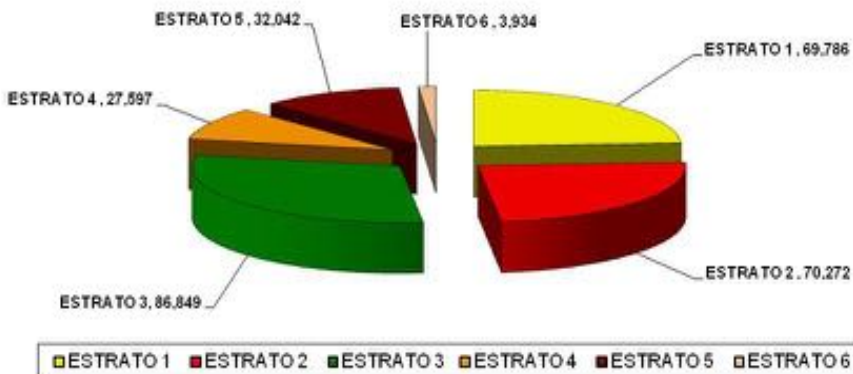



COMUNA UNO	33.253
COMUNA DOS	41.116
COMUNA TRES	33.823
COMUNA CUATRO	16.880
COMUNA CINCO	16.173
COMUNA SEIS	35.761
COMUNA SIETE	25.052
COMUNA OCHO	13.900
COMUNA NUEVE	19.578
COMUNA DIEZ	47.117

**Fuente:** Departamento Administrativo de Planeación Municipal Armenia Mayo 31 de 2012

#### 1.7 ALTURAS PRINCIPALES. Montañas, Nevados, Picos.

NOMBRE DE LAS ALTURAS	VEREDA	ALTURA SOBRE EL NIVEL DEL MAR
Parte más alta del Municipio, sector entrada variante a Chagualá	San Juan	1.650 msnm

**Fuente:** Oficina Asesora de Planeación y Dirección Estratégico, C.R.Q Mayo 31 de 2012

#### 1.8 OTROS ACCIDENTES GEOGRAFICOS. Cañones, Hondonadas

UBICACIÓN		EXTENSIÓN
VEREDA	TIPO DE ACCIDENTE	
Mesopotamia, Armenia, San Juan, Aldana, Tigreros, Hojas Anchas, La Patria, Pantanillo, El Mesón, La India, Pto. Espejo, Zulaivar, La Revancha, Aguacatal, Santa Ana, San Pedro, Marmato, El Rin, Murillo, El Caimo, Platanillal, Cabrero, Golconda, El Edén, Cristales, Palo Negro	Abanico aluvial ondulado	11.800,4 Ha
San Juan, Tigreros, Armenia, San Pedro, El Caimo, Cristales	Cañón del Río Quindío	242 Ha
La Patria, Hojas Anchas, Armenia, Aldana, Mesopotamia, El Congal	Cañón de la Qda. Hojas Anchas	49 Ha
San Juan, Tigreros, Armenia	Cañón de la Qda. La Florida	37,6 Ha

**Fuente:** Oficina Asesora de Planeación y Dirección Estratégico, C.R.Q. teniendo como base el Mapa Geomorfológico del Departamento del Quindío, INGEOMINAS (2005). Mayo 31 de 2012

### 1.9 RECURSOS HÍDRICOS: Ríos, Lagos, Quebradas

ESTADO DE CONTAMINACIÓN		NOMBRE
ALTA, MEDIA, BAJA	EXT. RECORRIDA	
Media	31,04 Km	Unidad de manejo de cuenca (UMC) Río Quindío
Alta	16,61 Km	UMC Río Roble (Río Espejo)
Alta	13,42 Km	UMC Río Roble (Qda. Hojas Anchas)

**Fuente:** Grupo de Gestión del Recurso Hídrico – Subdirección de Ejecución de Políticas Ambientales y Oficina Asesora de Planeación y Direccionamiento Estratégico, C.R.Q. Mayo 31 de 2012

### 1.10 DIVISION ECLESIAÍSTICA

NO. DE IGLESIAS Y/O PARROQUIAS	RELIGION
24 en Armenia	Católica
4 en Calarcá	Católica
3 en Montenegro	Católica
3 en Quimbaya	Católica
2 en La Tebaida	Católica
2 en Circasia	Católica
1 en Barcelona	Católica
1 en Buenavista	Católica
1 en Córdoba	Católica
1 en Filandia	Católica
1 en Génova	Católica
1 en Pijao	Católica
1 en Salento	Católica
<b>TOTAL PARROQUIAS 44</b>	

En el departamento existen además 7 Capillas y 10 centros de Culto

**Fuente:** Diócesis de Armenia Mayo 31 de 2012

### 1.11 DIVISIÓN JUDICIAL

JUZGADO DE CIRCUITO			JUZGADOS MUNICIPALES			JUZGADOS PROMISCUOS DE FAMILIA
CIVILES	PENALES	LABORALES	CIVILES	PENALES	PROMISCUOS	
4	6	4	11	8	14	N/A

**Fuente:** Consejo Superior de la Judicatura Armenia, Mayo 31 de 2012

JUZGADO DE CIRCUITO NOMBRES Y DIRECCIONES		
CIVILES	PENALES	LABORALES
1 CIVIL DEL CIRCUITO, 7445933, EIFICIO CERVANTES CALLE 22 N° 16-54, j01cctoarm@cendoj.ramajudicial.gov.co	PENAL DEL CIRCUITO ESPECIALIZADO, 7443340, CARRERA 12 N° 20-63 PALACIO DE JUSTICIA PISO 2, j01pespctoarm@cendoj.ramajudicial.gov.co	1 LABORAL DEL CIRCUITO, 7442048 7442048, CARRERA 12 N° 20-63 PALACIO DE JUSTICIA PISO 2, j01lctoarm@cendoj.ramajudicial.gov.co
2 CIVIL DEL CIRCUITO, 7411361, CARRERA 12 N° 20-63 PALACIO DE JUSTICIA PISO 2, j02cctoarm@cendoj.ramajudicial.gov.co	1 PENAL DEL CIRCUITO DE CONOCIMIENTO, 7411932, CARRERA 12 N° 20-63 PALACIO DE JUSTICIA PISO 2, j01pctofcarm@cendoj.ramajudicial.gov.co	2 LABORAL DEL CIRCUITO, 7445805 7442048 CARRERA 12 N° 20-63 PALACIO DE JUSTICIA PISO 2, j02lctoarm@cendoj.ramajudicial.gov.co
3 CIVIL DEL CIRCUITO, 7447942, EDIFICIO CERVANTES CALLE 22 N° 16-54, j03cctoarm@cendoj.ramajudicial.gov.co	2 PENAL DEL CIRCUITO DE CONOCIMIENTO, 7444830, CARRERA 12 N° 20-63 PALACIO DE JUSTICIA PISO 3, j02pctofcarm@cendoj.ramajudicial.gov.co	3 LABORAL DEL CIRCUITO, 7445961, CARRERA 12 N° 20-63 PALACIO DE JUSTICIA PISO 2. j03lctoarm@cendoj.ramajudicial.gov.co
CIVIL DEL CIRCUITO CALARCÁ, 7421130, CARRERA 24 N° 42-14, jcctocalarca@cendoj.ramajudicial.gov.co	3 PENAL DEL CIRCUITO DE CONOCIMIENTO, 7441665, CARRERA 12 N° 20-63 PALACIO DE JUSTICIA PISO 3, j03pctofcarm@cendoj.ramajudicial.gov.co	4 LABORAL DEL CIRCUITO, 7442380, CARRERA 12 N° 20-63 PALACIO DE JUSTICIA PISO 3, j04lctoarm@cendoj.ramajudicial.gov.co
	4 PENAL DEL CIRCUITO DE CONOCIMIENTO, 7441499, CARRERA 12 N° 20-63 PALACIO DE JUSTICIA PISO 3, j04pctofcarm@cendoj.ramajudicial.gov.co	1 MUNICIPAL DE PEQUEÑAS CAUSAS LABORALES, 7447909, CARRERA 12 N° 20-63 PALACIO DE JUSTICIA
	5 PENAL DEL CIRCUITO DE CONOCIMIENTO, 7441473, CARRERA 12 N° 20-63 PALACIO DE JUSTICIA PISO 3, j05pctofcarm@cendoj.ramajudicial.gov.co	
	UNICO PENAL DEL CIRCUITO CALARCÁ, 7421160, CARRERA 24 N° 39-52 PISOS 4 Y 5, jupctocalarca@cendoj.ramajudicial.gov.co	

Fuente: Consejo Superior de la Judicatura Armenia, Mayo 31 de 2012

JUZGADOS MUNICIPALES NOMBRES Y DIRECCIONES		
CIVILES	PENALES	PROMISCUOS
1 CIVIL MUNICIPAL, 7441125, CARRERA 12 N° 20-63 PALACIO DE JUSTICIA PISO 2 OF 213, j01cmpalarm@cendoj.ramajudicial. gov.co	1 PENAL MUNICIPAL CON FUNCIÓN DE GARANTIAS, 7441503, CARRERA 12 N° 20- 63 PALACIO DE JUSTICIA PISO 3, j01pmpalfcgarm@cendoj.ramaj udicial.gov.co	1 PROMISCUO MUNICIPAL QUIMBAYA Q., 7520178 CARRERA 6 CALLE 11 ESQUINA PALACIO MUNICIPAL <a href="mailto:j01prmpalquim@cendoj.ramajudicial.gov.co">j01prmpalquim@cendoj.ramajudicial.gov.co</a>
2 CIVIL MUNICIPAL, 744739, CARRERA 12 N° 20-63 PALACIO DE JUSTICIA PISO 2, j02cmpalarm@cendoj.ramajudicial. gov.co	2 PENAL MUNICIPAL CON FUNCIÓN DE GARANTIAS, 7412475, CARRERA 12 N° 20- 63 PALACIO DE JUSTICIA PISO 3, j02pmpalfcgarm@cendoj.ramaj udicial.gov.co	2 PROMISCUO MUNICIPAL QUIMBAYA Q., 7520088 CARRERA 6 CALLE 11 ESQUINA PALACIO MUNICIPAL, <a href="mailto:j02prmpalquim@cendoj.ramajudicial.gov.co">j02prmpalquim@cendoj.ramajudicial.gov.co</a>
3 CIVIL MUNICIPAL, 7441502, CARRERA 12 N° 20-63 PALACIO DE JUSTICIA PISO 2, j03cmpalarm@cendoj.ramajudicial. gov.co	3 PENAL MUNICIPAL CON FUNCIÓN DE GARANTIAS, 7449606, CARRERA 12 N° 20- 63 PALACIO DE JUSTICIA PISO 2, j03pmpalfcgarm@cendoj.ramaj udicial.gov.co	1 PROMISCUO MUNICIPAL CIRCASIA Q., 7584033, CARRERA 14 N° 6-65 ALCALDÍA MUNICIPAL, <a href="mailto:j01prmpalcirca@cendoj.ramajudicial.gov.co">j01prmpalcirca@cendoj.ramajudicial.gov.co</a>
4 CIVIL MUNICIPAL, 7441132, CARRERA 12 N° 20-63 PALACIO DE JUSTICIA PISO 2, j04cmpalarm@cendoj.ramajudicial. gov.co	4 PENAL MUNICIPAL CON FUNCIÓN DE GARANTIAS, 7443178, CARRERA 12 N° 20- 63 PALACIO DE JUSTICIA PISO 1, j04pmpalfcgarm@cendoj.ramaj udicial.gov.co	2 PROMISCUO MUNICIPAL CIRCASIA Q., 7584334, CARRERA 14 N° 6-65 ALCALDÍA MUNICIPAL, <a href="mailto:j02prmpalcirca@cendoj.ramajudicial.gov.co">j02prmpalcirca@cendoj.ramajudicial.gov.co</a>
5 CIVIL MUNICIPAL, 7448005, CARRERA 12 N° 20-63 PALACIO DE JUSTICIA PISO 1, j05cmpalarm@cendoj.ramajudicial. gov.co	5 PENAL MUNICIPAL CON FUNCIÓN DE GARANTIAS, 7443179, CARRERA 12 N° 20- 63 PALACIO DE JUSTICIA PISO 3, j05pmpalfcgarm@cendoj.ramaj udicial.gov.co	1 PROMISCUO MUNICIPAL MONTENEGRO Q., 7535510, CARRERA 5 N° 15-20, <a href="mailto:j01prmpalmtnegro@cendoj.ramajudicial.gov.co">j01prmpalmtnegro@cendoj.ramajudicial.gov.co</a>
6 CIVIL MUNICIPAL, 7440575, CARRERA 12 N° 20-63 PALACIO DE JUSTICIA PISO 1, j06cmpalarm@cendoj.ramajudicial. gov.co	6 PENAL MUNICIPAL CON FUNCIÓN DE GARANTIAS, 7449126, CARRERA 12 N° 20- 63 PALACIO DE JUSTICIA PISO 2, j06pmpalfcgarm@cendoj.ramaj udicial.gov.co	2 PROMISCUO MUNICIPAL MONTENEGRO Q., 7535715, CARRERA 5 N° 15-20, <a href="mailto:j02prmpalmtnegro@cendoj.ramajudicial.gov.co">j02prmpalmtnegro@cendoj.ramajudicial.gov.co</a>
7 CIVIL MUNICIPAL, 7411953, CARRERA 12 N° 20-63 PALACIO DE JUSTICIA PISO 1, j07cmpalarm@cendoj.ramajudicial. gov.co		1 PROMISCUO MUNICIPAL LA TEBAIDA Q., 7542484, CARRERA 6 N° 12-27 ALCALDÍA MUNICIPAL, <a href="mailto:j01prmpalteba@cendoj.ramajudicial.gov.co">j01prmpalteba@cendoj.ramajudicial.gov.co</a>

JUZGADOS MUNICIPALES NOMBRES Y DIRECCIONES		
CIVILES	PENALES	PROMISCUOS
8 CIVIL MUNICIPAL, 7440406, CARRERA 12 N° 20-63 PALACIO DE JUSTICIA PISO 1, j08cmpalarm@cendoj.ramajudicial. gov.co		2 PROMISCOU MUNICIPAL LA TEBAIDA Q., 7542485, CARRERA 6 N° 12-27 ALCALDÍA MUNICIPAL, j02prmpalteba@cendoj.ramajudicial.g ov.co
9 CIVIL MUNICIPAL, 7444237, CARRERA 12 N° 20-63 PALACIO DE JUSTICIA PISO 1, j09cmpalarm@cendoj.ramajudicial. gov.co		PROMISCOU MUNICIPAL GÉNOVA Q., 7672322, CARRERA 12 N° 25-58 PALACIO MUNICIPAL, <a href="mailto:jprmpalgenova@cendoj.ramajudicial.gov.co">jprmpalgenova@cendoj.ramajudicial.g ov.co</a>
1 CIVIL MUNICIPAL, 7421351, CARRERA 24 N° 39-52 PISOS 4 Y 5, j01cmpalcalarca@cendoj.ramajudi cial.gov.co		PROMISCOU MUNICIPAL PIJAO Q., 7544031 , CARRERA 4 N° 12 ESQUINA PALACIO MUNICIPAL, <a href="mailto:jprmpalpijao@cendoj.ramajudicial.gov.co">jprmpalpijao@cendoj.ramajudicial.gov. co</a>
2 CIVIL MUNICIPAL, 7421127, CARRERA 24 N° 39-52 PISOS 4 Y 5 j02cmpalcalarca@cendo j.ramajudicial.gov.co		PROMISCOU MUNICIPAL CÓRDOBA Q., 7545001, CARRERA 10 CALLE 14 PALACIO MUNICIPAL, jprmpalcordoba@cendoj.ramajudicial. gov.co
		PROMISCOU MUNICIPAL BUENAVISTA Q., 7547068, CALLE 2 N° 2-30, <a href="mailto:jprmpalbvista@cendoj.ramajudicial.gov.co">jprmpalbvista@cendoj.ramajudicial.go v.co</a>
		PROMISCOU MUNICIPAL FILANDIA Q., 7582010, CARRERA 6 N° 6-04, <a href="mailto:jprmpalfilandia@cendoj.ramajudicial.gov.co">jprmpalfilandia@cendoj.ramajudicial.g ov.co</a>
		PROMISCOU MUNICIPAL SALENTO Q., 7593184, CARRERA 6 N° 2-35, <a href="mailto:jprmpalsalento@cendoj.ramajudicial.gov.co">jprmpalsalento@cendoj.ramajudicial.g ov.co</a>

Fuente: Consejo Superior de la Judicatura Armenia, Mayo 31 de 2012

1.12 DIVISION NOTARIAL Y DE REGISTRO  
NACIMIENTOS REGISTRADOS AÑO 2011

REGISTRADURIA ESPECIAL DE ARMENIA	HOMBRES	MUJERES	TOTAL
	947	979	1926

Fuente: Registraduría res Especial del Estado Civil GILBERTO ECHEVERRI GARCIA, JOSE ANTONIO AYALA SANCHEZ, Registradores Especiales del Estado Civil Armenia, Mayo 31 de 2012

1.13 DIVISION NOTARIAL Y DE REGISTRO (INSTRUMENTOS)

CANTIDAD DE PREDIOS REGISTRADOS	SECTOR	
	URBANO	RURAL
ARMENIA	13.977	15.579
CIRCASIA	6.642	5.711
LA TEBAIDA	6.907	5.385
MONTENEGRO	7.064	6.360
QUIMBAYA	9.447	3.718
SALENTO	1.935	2.521

Fuente: Oficina de Registro de Instrumentos Públicos de Armenia Mayo 31 de 2012

Demografía  
Demografía  
Demografía

# Demografía



Carlos Alberto Azarce Flores  
**Director**  
Departamento Administrativo de **Planeación**  
Municipio de **Armenia**

## 2. DEMOGRAFÍA

### 2.1 POBLACIÓN AJUSTADA 1993 Y PROYECTADA 2005

POBLACIÓN AJUSTADA 1993			RESULTADOS AJUSTE CENSAL 2011		
TOTAL	CABECERA	RESTO	TOTAL	CABECERA	RESTO
258.990	250.883	8.107	290.480	282.565	7.915

Fuente: DANE Proyectado a Diciembre 31 de 2011

### 2.2 POBLACIÓN RESULTANTE MUNICIPIO DE ARMENIA CENSO 2005

RESULTADOS AJUSTE CENSAL (A Junio 30 de 2005)		
TOTAL	CABECERA	RESTO
280.930	273.114	7.816

Fuente: DANE Proyectado a Diciembre 31 de 2011

### CARACTERÍSTICAS DEMOGRÁFICAS DE LOS HABITANTES DEL MUNICIPIO DE ARMENIA

NECESIDADES BÁSICAS INSATISFECHAS (NBI) %	
NBI Total	13,21
NBI Cabecera	13,04
NBI Resto	19,46

Fuente: DANE Proyectado a Diciembre 31 de 2011

### 2.2 NACIMIENTOS INTRA HOSPITALARIOS

VIVOS			MUERTOS			TOTAL	
HOMBRES	MUJERES	TOTA	HOMBRES	MUJERES	TOTAL	HOMBRES	MUJERES
743	653	1396	110	101	211	853	754

Fuente: RUAF, Estadísticas San Juan de Dios Diciembre 31 de 2011

VIVOS			MUERTOS			TOTAL	
HOMBRES	MUJERES	TOTAL	HOMBRES	MUJERES	TOTAL	HOMBRES	MUJERES
196	209	405				196	209

Fuente: Registro individual prestación servicios. Redsalud Armenia Diciembre 31 de 2011

VIVOS			MUERTOS				TOTAL		
HOMBRES	MUJERES	TOTAL	HOMBRES	MUJERES	INDETERMINADO	TOTAL	HOMBRES	MUJERES	INDETERMINADO
1593	1502	3095	24	16	315	355	1617	1518	315

Fuente: Estadísticas vitales. Secretaría de Salud Mayo Diciembre 31 de 2011



## NACIMIENTOS REGISTRADOS EN NOTARIAS

NOTARIA	HOMBRES	MUJERES	TOTAL
PRIMERA	322	328	650
SEGUNDA	214	222	436
TERCERA	147	138	285
CUARTA	420	421	841
QUINTA	347	335	682

Fuente: Notaría Primera, Segunda, Tercera, Cuarta y Quinta del Circuito de Armenia, Diciembre 31 de 2011

## NACIMIENTOS REGISTRADOS AÑO 2011

REGISTRADURIA	HOMBRES	MUJERES	TOTAL
ESPECIAL DE ARMENIA	947	979	1926

Fuente: GILBERTO ECHEVERRI GARCIA JOSE ANTONIO AYALA SANCHEZ, Registradores Especiales del Estado Civil Diciembre 31 de 2011

## 2.4 PRIMERAS CAUSAS DEL MORTALIDAD SEGÚN RESIDENCIA

CAUSAS	NÚMERO
Enfermedad por virus de la inmunodeficiencia humana (VIH), sin otra especificación	20
Enfermedad pulmonar obstructiva crónica con infección aguda de las vías respiratorias inferiores	17
Insuficiencia cardiaca congestiva	14
Tumor maligno de los bronquios o del pulmón, parte no especificada	13
Insuficiencia respiratoria aguda	12

Fuente: Sistema de Información Hospital San Juan de Dios – Diciembre 31 de 2011

CAUSAS	NÚMERO
Enfermedades isquémicas del corazón	234
Enfermedades Crónicas de vías respiratorias	148
Agresiones ( homicidios) y secuelas	122
Enfermedades cerebrovasculares	104
Neumonía	102
Diabetes Mellitus	93
Tumor maligno de estómago	87
Enfermedades hipertensivas	70
Tumor maligno de tráquea, los bronquios y el pulmón	46
Tumor maligno de colon	41

Fuente: Fuente: Rips Secretaria de Salud – Estadísticas Vitales Diciembre 31 de 2011

## 2.5 PRINCIPALES CAUSAS DE MORTALIDAD MATERNA, NUMERO DE CASOS.

CAUSAS	NÚMERO
Muerte obstétrica de causa no especificada	3

Fuente: Administración servicio gineco-obstetricia Hospital Diciembre 31 de 2011

CAUSAS	NÚMERO
Trombo embolismo pulmonar secundario a una embolia de líquido amniótico	1

Fuente: SIVIGILA. Secretaría de Salud Diciembre 31 de 2011

## 2.6 POBLACIÓN ESTIMADA POR GRUPOS DE EDAD

ARMENIA AÑO 2011			
RANGOS DE EDAD	TOTAL	HOMBRES	MUJERES
		<b>290.480</b>	<b>140.062</b>
0-4	23.047	11.787	11.260
5-9	23.170	11.768	11.402
10-14	24.048	12.216	11.832
15-19	26.267	13.243	13.024
20-24	24.267	12.288	11.979
25-29	21.654	10.530	11.124
30-34	19.655	9.382	10.273
35-39	17.478	8.472	9.006
40-44	19.619	9.073	10.546
45-49	20.430	9.462	10.968
50-54	18.383	8.489	9.894
55-59	15.470	7.018	8.452
60-64	12.010	5.484	6.526
65-69	8.817	4.021	4.796
70-74	6.650	2.915	3.735
75-79	4.856	2.035	2.821
80 Y MÁS	4.659	1.879	2.780

Fuente: DANE Proyectado a Diciembre 31 de 2011

ARMENIA AÑO 2012			
RANGOS DE EDAD	TOTAL	HOMBRES	MUJERES
		<b>292.052</b>	<b>140.855</b>
0-4	23.005	11.773	11.232
5-9	23.026	11.688	11.338
10-14	23.657	12.012	11.645
15-19	25.791	13.023	12.768
20-24	24.788	12.532	12.256
25-29	21.905	10.771	11.134
30-34	19.845	9.466	10.379
35-39	17.629	8.538	9.091
40-44	18.859	8.816	10.043
45-49	20.441	9.417	11.024
50-54	18.835	8.707	10.128
55-59	15.938	7.235	8.703
60-64	12.547	5.693	6.854
65-69	9.195	4.185	5.010
70-74	6.748	2.957	3.791
75-79	5.025	2.120	2.905
80 Y MÁS	4.818	1.922	2.896

Fuente: DANE Proyectado a Diciembre 31 de 2011

**2.6 POBLACIÓN SISBENZADA POR PUNTAJES SISBEN III**

PROGRAMAS SOCIALES	PUNTAJES SISBEN III	POTENCIALES BENEFICIARIOS
		TOTAL HABITANTES
SALUD	URBANO (0-44.79)	50.994
	(44.80-51.57)	25.205
	RURAL (0-32.98)	20.899
	(32.99-37.80)	9.674
REGISTRADURIA	URBANO (0-59.52)	109.168
	RURAL (32.99-37.80)	38.358
DESARROLLO SOCIAL	<b>ADULTO MAYOR</b>	<b>TOTAL HABITANTES</b>
	URBANO (0-41.90)	6.008
	(41.91-43.63)	1.053
	RURAL (0-32.98)	2.708
	(32.99-35.26)	617
	<b>INFANCIA</b>	<b>TOTAL HABITANTES</b>
	URBANO (0-50.45)	14.816
	RURAL (0-34.31)	5.449
<b>8 BRIGADA</b>	(0-61.9)	119.384

Fuente: Departamento Administrativo de Planeación Municipal Armenia Mayo 31 de 2012

# Salud y Bienestar

# LOS NIÑOS QUIEREN FELICES



Carlos Alberto Acuña Pérez

**Director**

Departamento Administrativo de Planeación  
Municipio de Armenia

## 2.SALUD Y BIENESTAR SOCIAL

### 3.1 ORGANISMOS DE SALUD

ORGANISMOS DE SALUD	NIVEL	NUMERO MEDICOS	NUMERO DE ENFERMERAS
LA MILAGROSA	1	3	1
SANTA RITA	1	5	1
PARAISO	1	6	1
LA CLARITA	1	3	1
MIRAFLORES	1	2	1
PILOTO URIBE	1	6	1
HOSPITAL DE SUR	1	39	1
QUINDOS	1	2	1
EL CAIMO	1	1	1
NUEVA LIBERTAD	1	3	1
CORREA GRILLO	1	5	1
LA PATRIA	1	3	1
FUNDADORES	1	1	-
EXTRAMURAL	1	1	1
CAA DEL SUR	1	8	4

Fuente: SUBGERENCIA ADMINISTRATIVA REDSALUD ARMENIA ESE Diciembre 31 de 2011

ORGANISMOS DE SALUD	NIVEL	NRO MEDICOS	NRO ENFERMERAS
Redsalud	1	73 médicos	27 enfermeras 113 auxiliares
Cosmitet	1	20 médicos	3 enfermeras 6 auxiliares
Laboratorio Clínico Sistematizado norte y sur	1	18 médicos	2 enfermeras 9 auxiliares
Hospital San Juan de Dios	3	40 médicos 8 internistas 1 dermatólogo 5 ginecólogos 2 ginecólogos obstetras 7 pediatras 1 endocrinólogo 1 endocrinólogo pediatra 7 ortopedistas 3 fisiatras 5 urólogos 2 gastroenterólogos 1 genetista 3 neurocirujanos 6 cirujanos generales 3 cirujanos pediatras 2 neurólogos clínicos 1 cirujanos de mano 9 anesthesiólogos 3 psiquiatras 2 patólogos	26 enfermeras 333 auxiliares

ORGANISMOS DE SALUD	NIVEL	NRO MEDICOS	NRO ENFERMERAS
Clínica Armenia	3	37 médicos	32 enfermeras 79 auxiliares
Corporación IPS Eje Cafetero Sur	1	7 médicos	Enfermera: 1 Auxiliares 2
Corporación IPS Eje Cafetero IPS Prado	1	29 médicos	Enfermeras 3 auxiliares 5
Clínica de la Sagrada Familia	3	59 médicos 80 especialistas	40 enfermeras 154 auxiliares
Clínica del Parque	2	17 médicos	4 enfermeras 3 instrumentadoras 16 auxiliares
Clínica del Café	3	31 médicos y 6 especialistas	Enfermeras 25 Auxiliares 39
Sanidad Policía	1	10 Médicos	1 enfermera 2 auxiliares
Sanidad Ejército base 8	1	10 médicos 5 especialistas	2 enfermeras 13 auxiliares
Colsalud Norte y Sur	1	3 médicos	1 Enfermera 6 Auxiliares
Coomeva UBA bosque	1	9 médicos	1 Enfermeras 3 Auxiliares
Biosigno	1	13 médicos	2 enfermeras 12 auxiliares
Pasbisalud	1	5 médicos	2 enfermeras 5 Auxiliares

Fuente: Organismos de Salud Diciembre 31 de 2011

### 3.2 PRINCIPALES CAUSAS DE CONSULTA EXTERNA

CAUSAS	TOTAL CONSULTAS
FIEBRE, NO ESPECIFICADA	2115
RINOFARINGITIS AGUDA (RESFRIADO COMUN)	1209
OTROS DOLORES ABDOMINALES Y LOS NO ESPECIFICADOS	1047
NAUSEA Y VOMITO	1030
DOLOR LOCALIZADO EN OTRAS PARTES INFERIORES DEL ABDOMEN	921
CEFALEA	909

Fuente: Base de Datos Hospital Diciembre 31 de 2011

CAUSAS	TOTAL CONSULTAS
HIPERTENSION ESENCIAL	35265
CARIES DENTAL	18660
PERSONA EN CONTACTO CON LOS SERVICIOS SA	17088
OTROS TRASTORNOS DE LOS DIENTES Y ESTRUC SOSTEN	9186
OTRAS DORSOPATIAS	7755
OTROS TRAUMATISMOS	7719

Fuente: RIPS Redsalud Armenia ESE Diciembre 31 de 2011

CAUSAS	TOTAL CONSULTAS
Otros trastornos de dientes y de estructuras de sostén	105589
Personas en contacto con los servicios de salud para investigación y exámenes	70483
Otros síntomas, signos y hallazgos anormales clínicos y de laboratorio no clasificados en otra parte	66511
Hipertensión esencial (primaria)	65502
Caries dental	54657
Otros traumatismos de regiones especificadas de regiones no especificadas y de múltiples regiones del cuerpo	39337
Otros trastornos endocrinos, nutricionales y metabólicos	36173
Otras enfermedades del sistema urinario	28501
Dolor abdominal y pélvico	26274
Otras infecciones agudas de vías respiratorias superiores	25706

Fuente: RIPS Secretaría de Salud Mayo 31 de 2012

### 3.3 NUMERO DE CAMAS HOSPITALARIAS Y RENDIMIENTO

CAMAS		
CANTIDAD	ESTANCIA PROMEDIO	OCUPACIÓN %
358	4.02	71.87

Fuente: Base de Datos Hospital Diciembre 31 de 2011

CAMAS		
CANTIDAD	ESTANCIA PROMEDIO	OCUPACIÓN %
30	2.2	68.6

Fuente: RIPS Redsalud Armenia ESE Diciembre 31 de 2011

CAMAS		
CANTIDAD	ESTANCIA PROMEDIO	OCUPACIÓN %
Hospital Universitario San Juan de Dios	47 camas Pediatría 172 camas Adultos 31 camas obstetricia 6 camas UCI adultos 8 camas cuidado intermedio neonatal 4 camas cuidado intensivo neonatal 2 camas cuidado intermedio adulto 12 camas cuidado agudo mental 7 camas quirófano <b>Promedio estancia hospitalaria:</b> hospitalarias adultos : 8.6 Hospitalarias pediátrica: 5.9 Hospitalarias obstétricas: 8.7 Camas UCI adultos: 5.7 Camas UCI Neonatal: 11.7	72.5%
Hospital del Sur	30 camas promedio de <b>promedio de estancia:</b> 2.2	68.6%
Clínica Armenia	49 camas estancia <b>promedio</b> 4.54	99.01%
Clínica Sagrada Familia	17 camas Pediatría, 64 camas adultos, 16 camas obstetricia,	63%

CAMAS		
CANTIDAD	ESTANCIA PROMEDIO	OCUPACIÓN %
	4 camas cuidado intensivo neonatal 5 camas cuidado intermedio adultos 5camas cuida intensivo adulto 8 camas quirófanos 3camas partos <b>promedio estancia hospitalaria: 2,39</b>	
Clínica del Parque	9 camas hospitalización 12 camillas observación <b>Promedio estancia 2 días</b>	99%
Sanidad Ejercito Baser 8	Camas 10 <b>promedio de estancia 5días</b>	40%

Fuente: IPS Secretaría de Salud Diciembre 31 de 2011

### 3.4 PARTOS INTRA HOSPITALARIOS

PARTOS				
TOTAL	ATENRIDOS POR		TIPOS DE PARTO	
	MÉDICO	ENFERMERA	NORMAL	CESÁREA
831	831	0	576	255

Fuente: Base de Datos Hospital Diciembre 31 de 2011

PARTOS				
TOTAL	ATENRIDOS POR		TIPOS DE PARTO	
	MÉDICO	ENFERMERA	NORMAL	CESÁREA
405	405		405	

Fuente: RIPS Redsalud Armenia ESE Diciembre 31 de 2011

PARTOS					
TOTAL	ATENRIDOS POR		TIPOS DE PARTO		
	MÉDICO	ENFERMERA	NORMAL	INSTRUMENTADO	CESÁREA
3095	3095	0	1893	43	1159

Fuente: Estadísticas vitales, Secretaría de Salud Diciembre 31 de 2011

### 3.5 VACUNACIONES REALIZADAS POR BIOLÓGICO

TIPO DE BIOLÓGICO	DOSIS				
	1ª o única	2ª	3ª	4ª o refuerzo	5ª o refuerzo
B.C.G	1396				
POLIO					
D.P.T					
TRIPLE VIRAL					
Meningitis tipo B					
Fiebre Amarilla					
HEPATITIS B	1396				
Pentavalente					

Fuente: Epidemiología Hospital Diciembre 31 de 2011



TIPO DE BIOLÓGICO	DOSIS				
	1ª o única	2ª	3ª	4ª o refuerzo	5ª o refuerzo
B.C.G	549				
POLIO	1697	1658	1726	1937	2239
D.P.T	12	33	60	1937	2239
TRIPLE VIRAL	1953	-	-	-	2239
Meningitis tipo B	-	-	-	-	-
Fiebre Amarilla	1673	-	-	-	-
HEPATITIS B	12	33	60	-	-
Pentavalente	1697	1658	1726	-	-

Fuente: Programa PAI Redsalud Armenia ESE Diciembre 31 de 2011

TIPO DE BIOLÓGICO	DOSIS				
	1ª o única	2ª	3ª	4ª o refuerzo	5ª o refuerzo
B.C.G	4561	-	-	-	-
POLIO	3243	3092	3098	3270	3577
D.P.T	3234	3101	3106	3275	3568
TRIPLE VIRAL	3320	-	-	-	3580
Meningitis tipo B	3234	3101	3106	-	-
Fiebre Amarilla	3321	-	-	-	-
HEPATITIS B	4572	-	-	-	-
Pentavalente	3234	3101	3106	-	-

Fuente: Consolidados PAI Secretaría de Salud Diciembre 31 de 2011

### 3.6 CASOS DE DIFTERIA, TÉTANO, TOSFERINA, SARAMPIÓN Y TUBERCULOSIS PULMONAR.

TIPO DE ENFERMEDAD	NÚMERO DE CASOS
TUBERCULOSIS PULMONAR	21
TOTAL	21

Fuente: Base de datos Hospital Diciembre 31 de 2011

TIPO DE ENFERMEDAD	NÚMERO DE CASOS
Difteria	0
Tétano	0
Tosferina	0
Sarampión	0
Tuberculosis pulmonar	62
<b>TOTAL</b>	<b>62</b>

Fuente: Oficina de Epidemiología-Redsalud Armenia ESE Diciembre 31 de 2011

TIPO DE ENFERMEDAD	NÚMERO DE CASOS
Difteria	0
Tétanos Neonatal	0
Tosferina	0
Sarampión	0
Tuberculosis Pulmonar	152
<b>TOTAL</b>	<b>152</b>

Fuente: Sivigila. Secretaría de Salud Diciembre 31 de 2011

### 3.7 INSTITUTO COLOMBIANO DE BIENESTAR FAMILIAR. Población atendida en nutrición por modalidades

PROGRAMA	NÚMERO	POBLACIÓN ATENDIDA
Hogares de Bienestar	432	5906
Hogares Infantiles	10	1375
Hogares Sustitutos	172	357
Recuperación Nutricional	2	357
Almuerzo escolar	57	5697
Desayuno escolar	68	16275
Instituciones Protección	14	893
Materno Infantil	1	80
Desayunos Infantiles	105	5905
<b>total</b>		<b>36.845</b>

Fuente: ICBF Diciembre 31 de 2011

### 3.8 HOGARES COMUNITARIOS DE BIENESTAR. Tipo y Población atendida

MODALIDAD	# UNIDADES	POBLACIÓN ATENDIDA
Fami	156	1872
Hogares Comunitarios de Bienestar T.C.	253	3036
Hogares Comunitarios de Bienestar ½ T.	12	144
Hogares Comunitarios de Bienestar grupales	4	204
Hogares Comunitarios de Bienestar Empresariales	6	350
Jardín Social	1	300
<b>Total</b>		<b>5906</b>

Fuente: ICBF Diciembre 31 de 2011

### 3.9 ANÁLISIS NUTRICIONAL (PORCENTAJES).

DESNUTRICIÓN GLOBAL	DESNUTRICIÓN CRÓNICA	NORMAL P/E	SOBREPESO P/E
3.1%	13.6%	69.0%	13.7%

Fuente: Muestra de 4181 niños y niñas beneficiarios de los programas ICBF. Diciembre 31 de 2011

DESNUTRICIÓN GLOBAL (peso/edad)	DESNUTRICIÓN CRÓNICA (talla/edad)	Desnutrición Aguda (Peso/talla)	SOBREPESO
Menores de 2 años 0.9%	Menores de 2 años 3.7%	Menores de dos años 0.7%	Menor de dos años 6.3%
De 2 a 5 años 0.7%	De 2 a 5 años 3.2%	De a 2 a 5 años .04%	De 2 a 5 años Peso /edad: 0% De 2 a 5 años ( peso /talla): 17.1%
IMC 5 a 10 años 1.5% delgadez	De 5 a 10 años 11.8%	-	IMC: 5 y 10 años 13.2 sobrepeso
IMC 10 a 18 años 1.1% delgadez	De 10 a 18 años 6.7%	-	IMC 10 a 18 años 17.5% so

Fuente: SISVAN. Secretaría de Salud Diciembre 31 de 2011

PORCENTAJE DE NORMALIDAD SEGÚN INDICADOR NUTRICIONAL ARMENIA AÑO 2011

Desnutrición Global (peso/edad)	Desnutrición Crónica (Talla/edad)	Desnutrición aguda (peso/talla)
Menores de dos años 71.1%	Menores de dos años 65.4%	Menor de dos años 83.6%
2 a 5 años 73.9%	Dos a 5 años 53.9%	De 2 a 5 años 66.9%
IMC 5 a 10 años 71%	5 a 10 años 58.9%	-
IMC 10 a 18 66.9%	10 a 18 años 66.2%	-

Fuente: SISVAN. Secretaría de Salud Diciembre 31 de 2011

Educación  
Educación  
Educación

# Educación



Carlos Alberto Aguirre Pérez  
**Director**  
Departamento Administrativo de Planeación  
Municipio de Armenia

## 4. EDUCACIÓN

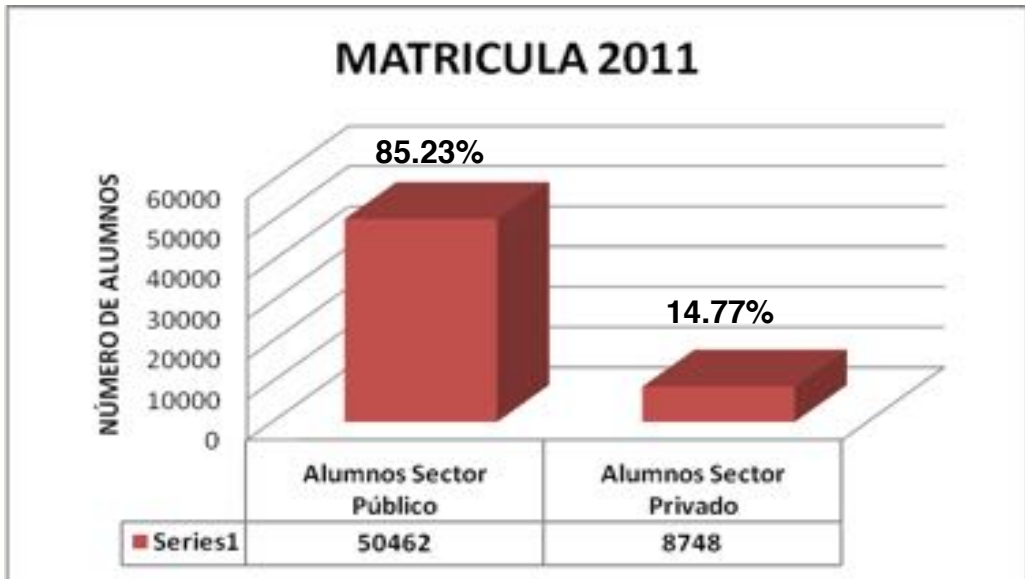

Fuente: Secretaría de Educación Diciembre 31 de 2011

TIPO INSTITUCIÓN	TOTAL INSTITUCIONES	PLANTA APROBADA POR MINEDUCACIÓN	PLANTA ACUAL
OFICIALES	30	1,997	1,997

Fuente: Secretaría de Educación Diciembre 31 de 2011

ALUMNOS MATRICULADOS 2011					
ALUMNOS MATRICULADOS - PREESCOLAR	ALUMNOS MATRICULADOS - BÁSICA	ALUMNOS MATRICULADOS - MEDIA	ALUMNOS DESERTADOS - PREESCOLAR	ALUMNOS DESERTADOS - BÁSICA	ALUMNOS DESERTADOS - MEDIA
3,009	35,624	6,492	59	1,035	174

Fuente: Secretaría de Educación Diciembre 31 de 2011

RECURSOS INVERTIDOS 2011			
INGRESOS ENVIADOS POR MINEDUCACIÓN	TOTAL SERVICIOS PERSONALES ASOCIADOS A LA NÓMINA	GASTOS DE FUNCIONAMIENTO - ADQUISICIÓN BIENES	GASTOS DE FUNCIONAMIENTO - ADQUISICIÓN SERVICIOS
75,317,072,709	68,582,048,088	437,180,638	203,771,180

Fuente: Secretaría de Educación Diciembre 31 de 2011

GASTOS DE FUNCIONAMIENTO - SERVICIOS PERSONALES	GASTOS DE INVERSIÓN	INFRAESTRUCTURA	ALIMENTACIÓN ESCOLAR
136,760,200	5,193,354,913	354,981,950	1,067,010,052

Fuente: Secretaría de Educación Diciembre 31 de 2011

4.1 ESTABLECIMIENTOS EDUCATIVOS Y SUS NIVELES ACADÉMICOS

ESTABLECIMIENTOS EDUCATIVOS	CLASE		NIVEL ACADÉMICO				UBICACIÓN	
	PUBLICO	PRIVADO	PRE-ESC	PRIM	SEC	MEDIA	URBANA	RURAL
Artes Y Letras		X	X	X			X	
Atenas		X	X	X			X	
Bachillerato Integral Del Quindío		X					ADULTOS	
Bilingüe Internacional		X		X	X	X	X	
Bosques De Pinares	X		X	X	X	X	X	
Cámara Júnior	X		X	X	X	X	X	
Camilo Torres	X		X	X	X	X	X	
Campestre Edelmira Nieto		X	X	X	X	X	X	
Carlomagno		X		X	X	X	X	
Casd Hermógenes Maza	X		X	X	X	X	X	
Ciudad Dorada	X		X	X	X	X	X	
Ciudadela De Occidente	X		X	X	X	X	X	
Ciudadela Del Sur	X		X	X	X	X	X	
Ciudadela Empresarial Cuyabra	X		X	X	X	X	X	
Colegio Santa María Micaela (Adoratrices)		X	X	X	X	X	X	
Comfenalco		X	X	X	X	X		X
Confuturo		X	X	X			X	
Cristóbal Colon	X		X	X	X	X	X	
Eduardo Caballero Calderón		X		X	X	X	X	
El Caimo	X		X	X	X	X		X
El Descanso De Mama		X	X				X	
El Portal Del Saber		X	X				X	
Enrique Olaya Herrera	X		X	X	X	X	X	
Escuela Normal Superior	X		X	X	X	X	X	
Eudoro Granada	X		X	X	X	X	X	
Fundación Colegio Cristiano Shalom		X	X	X	X	X	X	
Fundación Colegio Los Ángeles		X	X	X		X	X	
Gimnasio Contemporáneo		X	X	X	X	X	X	
Gimnasio Los Robles (Pequeñitos)		X	X	X			X	
Gimnasio Santo Rey		X	X	X	X		X	
Gustavo Matamoros D'costa	X		X	X	X	X	X	
Inem	X		X	X	X	X	X	

ESTABLECIMIENTOS EDUCATIVOS	CLASE		NIVEL ACADÉMICO				UBICACIÓN	
	PUBLICO	PRIVADO	PRE-ESC	PRIM	SEC	MEDIA	URBANA	RURAL
Instituto Colombo Japones Zakurayima		X	X	X	X	X	X	
Instituto Técnico Industrial	X		X	X	X	X	X	
Jardín Infantil Casita De Sueños		X	X				X	
Jardín Infantil Cafeteritos		X	X	X	X	X	X	
Jardín Infantil Pequeños Caciques		X	X				X	
Jorge Isaac		X	X	X	X	X	X	
Juan Pablo II		X	X	X	X	X	X	
La Adíela	X		X	X	X	X	X	
La Ternura De Mama		X					X	
Las Colinas	X		X	X	X	X	X	
Laura Vicuña	X		X	X	X	X	X	
Liceo Cervantes Armenia		X	X	X			X	
Liceo Infantil Virrey Solís		X	X				X	
Liceo Los Alpes		X	X	X	X		X	
Los Quindos	X		X	X	X	X	X	
Luis Carlos Galán Sarmiento	X		X	X	X	X	X	
Marcelino Champagnat	X		X	X	X		X	
María Inmaculada		X	X	X	X	X	X	
Mi Pequeño Mundo		X	X	X			X	
Mis Primeros Trazos		X	X	X			X	
Nacional Jesús María Ocampo	X		X	X	X	X	X	
Nuestra Señora De Belén	X		X	X	X	X	X	
Preescolar Campestre Emprnderitos		X	X				X	
Preescolar Cascanueces		X	X				X	
Preescolar Experiencial Mi Granjita		X	X					X
Preescolar Mundo Del Juguete		X	X				X	
Psicopedagogico		X	X	X			X	
Rafael Pombo		X	X	X	X	X	X	
República De Francia	X		X	X	X	X	X	
Rufino José Cuervo Centro	X		X	X	X	X	X	
Rufino José Cuervo Sur	X		X	X	X	X	X	
Sagrada Familia Capuchinas		X	X	X	X	X	X	
Sagrado Corazón De Jesús		X	X	X	X	X	X	

ESTABLECIMIENTOS EDUCATIVOS	CLASE		NIVEL ACADÉMICO				UBICACIÓN	
	PUBLICO	PRIVADO	PRE-ESC	PRIM	SEC	MEDIA	URBANA	RURAL
San José Hermanos Maristas		X	X	X	X	X	X	
San Luis Rey		X	X	X	X	X	X	
Santa Teresa De Jesús	X		X	X	X	X	X	
Santa María Del Camino		X	X	X			X	
Santo Tomas Moro		X	X					
Teresita Montes	X		X	X	X	X	X	
Zuldemayda	X		X	X	X	X	X	

Fuente: Secretaría de Educación Diciembre 31 de 2011

#### 4.2 COBERTURA: Disponibilidad de cupos por nivel académico

ESTABLECIMIENTOS EDUCATIVOS	CLASE		DISPONIBILIDAD DE CUPOS POR NIVEL				TOTAL
	PUBLICO	PRIVADO	PRE-ESC	PRIM	SEC	MEDIA	
Bosques de Pinares	X		1137	998	543	75	2753
Cámara Júnior	X		110	664	657	329	1760
Camilo Torres	X		120	404	368	118	1010
CASD Hermógenes Maza	X		225	1530	1560	877	4192
Ciudad Dorada	X		75	482	442	130	1129
Ciudadela de Occidente	X		75	532	497	149	1253
Ciudadela del Sur	X		223	1227	1040	398	2888
Ciudadela Empresarial Cuyabra	X		90	515	244	69	918
Cristóbal Colon	X		96	691	643	238	1.668
Enrique Olaya Herrera	X		57	432	243	47	779
Escuela Normal Superior	X		150	1190	1397	775	3512
Eudoro Granada	X		80	418	386	100	984
Gustavo Matamoros D'costa	X		75	636	542	215	1.468
INEM	X		50	422	690	440	3.204
Instituto Técnico Industrial	X		100	610	545	173	1.428



ESTABLECIMIENTOS EDUCATIVOS	CLASE		DISPONIBILIDAD DE CUPOS POR NIVEL				TOTAL
	PUBLICO	PRIVADO	PRE-ESC	PRIM	SEC	MEDIA	
La Adiéla	X		180	903	692	237	2012
Las Colinas	X		75	489	268	65	897
Laura Vicuña	X		54	294	308	107	763
Los Quindos	X		140	1178	733	191	2.242
Luis Carlos Galán Sarmiento	X		60	426	584	311	1.381
Marcelino Champagnat	X		64	380	286	0	730
Nacional Jesús María Ocampo	X		120	648	387	154	1309
Nuestra Señora de Belén	X		100	642	649	252	1461
República de Francia	X		60	366	200	70	696
Rufino José Cuervo Centro	X		150	795	1039	490	2474
Rufino José Cuervo Sur	X		180	1175	953	427	2782
Santa Teresa de Jesús	X		60	565	628	315	1568
Teresita Montes	X		50	382	691	347	1470
Zuldemayda	X		50	319	276		645
El Caimo	X		74	451	317	55	897

Fuente: Secretaría de Educación Diciembre 31 de 2011

#### 4.3 COBERTURA REAL: Alumnos matriculados

ESTABLECIMIENTOS EDUCATIVOS	CLASE		ALUMNOS MATRICULADOS POR NIVEL				TOTAL
	PUBLICO	PRIVADO	PRE-ESC	PRIM	SEC	MEDIA	
Bosques de Pinares	X		128	968	389	49	1534
Cámara Júnior	X		101	651	646	283	1681
Camilo Torres	X		78	389	335	93	895
CASD Hermógenes Maza	X		260	1465	1503	814	4042
Ciudad Dorada	X		90	501	382	100	1043

ESTABLECIMIENTOS EDUCATIVOS	CLASE		ALUMNOS MATRICULADOS POR NIVEL				TOTAL
	PUBLICO	PRIVADO	PRE-ESC	PRIM	SEC	MEDIA	
Ciudadela de Occidente	X		97	542	439	165	1243
Ciudadela del Sur	X		189	1187	1118	393	2887
Ciudadela Empresarial Cuyabra	X		79	492	201	48	820
Cristóbal Colon	X		89	685	612	226	1612
Enrique Olaya Herrera	X		57	411	205	41	714
Escuela Normal Superior	X		182	1197	1378	703	3460
Eudoro Granada	X		62	411	347	73	893
Gustavo Matamoros D'costa			93	620	493	165	1371
INEM	X		47	384	739	549	1719
Instituto Técnico Industrial	X		106	636	498	124	1364
La Adíela	X		161	918	676	205	1960
Las Colinas	X		68	438	230	48	784
Laura Vicuña	X		54	306	297	82	739
Los Quindos	X		165	1023	690	128	2006
Luis Carlos Galán Sarmiento	X		50	368	603	261	1282
Marcelino Champagnat	X		58	388	230		676
Nacional Jesús María Ocampo	X		89	598	342	126	1137
Nuestra Señora de Belén	X		111	553	608	218	1490
República de Francia	X		59	331	177	41	608
Rufino José Cuervo Centro	X		98	645	1022	494	2259
Rufino José Cuervo Sur	X		185	1193	904	435	2717
Santa Teresa de Jesús	X		57	532	570	250	1409

ESTABLECIMIENTOS EDUCATIVOS	CLASE		ALUMNOS MATRICULADOS POR NIVEL				TOTAL
	PUBLICO	PRIVADO	PRE-ESC	PRIM	SEC	MEDIA	
Teresita Montes	X		77	324	672	326	1399
Zuldemayda	X		55	324	218	0	597
El Caimo	X		64	328	256	52	754
Artes y letras		X	55	91			146
Atenas		X	15	47			62
Bachillerato integral del Quindío		X	ADULTOS				
Bilingüe internacional		X		14	25	18	57
Campestre Edelmira nieto		X	28	161	141	48	378
Carlomagno		X		11	31	54	96
Colegio santa maría Micaela (adoratrices)		X	7	135	149	46	337
Comfenalco		X	17	191	230	107	545
Confuturo		X	25	52			77
Eduardo caballero calderón		X	ADULTOS				
El descanso de mama		X	130				130
El portal del saber		X	36				36
Fundación colegio cristiano Shalom		X	6	54	64	15	139
Fundación colegio los Ángeles		X		39	64	74	177
Gimnasio contemporáneo		X	88	330	188		606
Gimnasio los robles (pequeñitos)		X	67	25			92
Gimnasio santo rey		X	12	79	103	25	219
Instituto colombo japonés Zakurayima		X	6	75	126	42	249
Jardín infantil cafeteritos		X	88				88

ESTABLECIMIENTOS EDUCATIVOS	CLASE		ALUMNOS MATRICULADOS POR NIVEL				TOTAL
	PUBLICO	PRIVADO	PRE-ESC	PRIM	SEC	MEDIA	
Jardín infantil casita de sueños		X	10				10
Jardín infantil pequeños caciques		X	24				24
Jorge Isaac		X	11	73	133	68	285
Juan pablo II		X	8	39	53	22	122
La ternura de mama		X	26				26
Liceo cervantes armenia		X	19	53			72
Liceo infantil virrey Solís		X	91				91
Liceo los Alpes		X	18	134	121		273
María inmaculada		X	11	96	83	34	224
Mi pequeño mundo		X	58	84			142
Mis primeros trazos		X	43	100			1493
Preescolar campestre Emprenderitos		X	35				35
Preescolar cascanueces		X	48				48
Preescolar experiencial mi granjita		X	93				93
Preescolar mundo del juguete		X	104				104
Psicopedagogico		X	11	125			136
Rafael Pombo		X	2	52	63	30	147
Sagrada familia capuchinas		X	21	131	143	48	343
Sagrado corazón de Jesús		X	23	100	84	41	248
San José hermanos maristas		X	28	131	191	123	473
San Luis rey		X	90	357	334	167	958
Santa María del camino		X	33	73			106

ESTABLECIMIENTOS EDUCATIVOS	CLASE		ALUMNOS MATRICULADOS POR NIVEL				TOTAL
	PUBLICO	PRIVADO	PRE-ESC	PRIM	SEC	MEDIA	
Santo tomas moro		X	18	45			63
Mundo del saber		X	3				3
Mundo del juguete		X	104				104
Nuestra señora de Fátima		X	46	194	229	96	565
Nuevos horizontes		X	12	27			39
Alegría de aprender		X		5			5

Fuente: Secretaría de Educación Diciembre 31 de 2011

#### 4.4 DESERCIÓN ESCOLAR

ESTABLECIMIENTOS EDUCATIVOS	CLASE		ALUMNOS QUE DESERTAN				TOTAL
	PUBLICO	PRIVADO	PRE-ESC	PRIM	SEC	MEDIA	
Bosques de Pinares	X		0	9	7	0	16
Cámara Júnior	X		4	14	20	13	51
Camilo Torres	X		0	0	0		00
CASD Hermógenes Maza	X		3	2	4		9
Ciudad Dorada	X		1	11	42	7	61
Ciudadela de Occidente	X		1	9	17	10	37
Ciudadela del Sur	X		0	3	4	5	12
Ciudadela Empresarial Cuyabra	X		0	29	37	10	76
Cristóbal Colon	X		3	9	10	1	6
Enrique Olaya Herrera	X		1	3	1	1	6
Escuela Normal Superior	X		0	2	4		6
Eudoro Granada	X		0	12	16	11	39

ESTABLECIMIENTOS EDUCATIVOS	CLASE		ALUMNOS QUE DESERTAN				TOTAL
	PUBLICO	PRIVADO	PRE-ESC	PRIM	SEC	MEDIA	
Gustavo Matamoros D'costa	X		0	9	39	1	49
INEM	X		0	20	27	15	62
Instituto Técnico Industrial	X		0	30	43	8	81
La Adíela	X		13	31	65	5	114
Las Colinas	X		5	50	38	5	96
Laura Vicuña	X		0	0	0	0	0
Los Quindos	X		3	6	5	0	14
Luis Carlos Galán Sarmiento	X		1	2	22	2	27
Marcelino Champagnat	X		0	0	0	0	0
Nacional Jesús María Ocampo	X		4	5	42	15	66
Nuestra Señora de Belén	X		0	7	38	10	55
República de Francia	X		7	18	9	1	35
Rufino José Cuervo Centro	X		2	10	40	17	67
Rufino José Cuervo Sur	X		2	17	22	6	47
Santa Teresa de Jesús	X		5	21	40	2	68
Teresita Montes	X		2	3	35	18	55
Zuldemayda	X		2	20	29	0	51
El Caimo	X		2	5	17	7	31

Fuente: Secretaría de Educación Diciembre 31 de 2011

#### 4.5 EDUCACION SUPERIOR

##### 4.5.1 UNIVERSIDAD DE L QUINDIO

<b>Título: Establecimiento Educativo Nivel Superior</b>					
<b>Responsable: Profesional Especializado Luis Enrique Medina L y Ing. Juan José Sierra Alzate</b>					
<b>Oficina: Planeación y Desarrollo U. Quindío</b>					
ESTABLECIMIENTOS EDUCATIVOS	CLASE		DIRECCIÓN	UBICACIÓN	
	PUBLICO	PRIVADO		URBANA	RURAL
Universidad del Quindío	X		Carrera 15 calle 12 Norte	X	

Fuente BASE DATOS DE ACADEMUSOFT Planeación y Desarrollo Universidad del Quindío Diciembre 31 de 2011

<b>Título: Disponibilidad de Cupos por Metodología, Jornada y Programa Académico periodo 2011-1 y 2011-2</b>					
<b>Responsable: Profesional Especializado Luis Enrique Medina L y Ing. Juan José Sierra Alzate</b>					
<b>Oficina: Planeación y Desarrollo U. Quindío</b>					
METODOLOGIA	JORNADA	NOMBRE DEL PROGRAMA	TOTAL CUPOS		# DE SEMESTRES DEL PROGRAMA
			2011-1	2011-2	
Distancia	DIURNA	ADMINISTRACION DE NEGOCIOS	149	218	10
		ADMINISTRACION FINANCIERA	314	292	10
		LIC EN CIENCIAS SOCIALES CON ENFANSIS EN EDUCACION BASICA	80	94	10
		LICENCIATURA EN PEDAGOGIA INFANTIL	112	135	10
		SALUD OCUPACIONAL	224	354	10
		TECNOLOGIA AGROINDUSTRIAL	0	21	6
		TECNOLOGIA AGROPECUARIA	23	30	6
		TECNOLOGIA EN GESTION FINANCIERA	0	41	6
		TECNOLOGIA EN OBRAS CIVILES	40	53	6
Virtual	DIURNA	CIENCIA DE LA INFORMACION	123	180	10
Presencial	DIURNA	ADMINISTRACION DE NEGOCIOS PRESENCIAL	80	80	10
		BIOLOGIA	70	80	10
		COMUNICACION SOCIAL Y PERIODISMO	48	45	10
		CONTADURIA PUBLICA	42	40	10
		ECONOMIA	45	45	10
		ENFERMERIA (Anual)	0	45	10
		FISICA (Anual)	50	0	10

Título: Disponibilidad de Cupos por Metodología, Jornada y Programa Académico periodo 2011-1 y 2011-2

Responsable: Profesional Especializado Luis Enrique Medina L y Ing. Juan José Sierra Alzate

Oficina: Planeación y Desarrollo U. Quindío

METODOLOGIA	JORNADA	NOMBRE DEL PROGRAMA	TOTAL CUPOS		# DE SEMESTRES DEL PROGRAMA
		INGENIERIA CIVIL	63	60	10
		INGENIERIA DE ALIMENTOS	46	48	10
		INGENIERIA DE SISTEMAS Y COMPUTACION	70	70	10
		INGENIERIA ELECTRONICA	71	70	10
		LICENCIATURA EN BIOLOGIA Y EDUCACION AMBIENTAL	56	35	10
		LICENCIATURA EN EDUCACION FISICA Y DEPORTES	81	80	10
		LICENCIATURA EN LENGUAS MODERNAS	81	80	10
		MEDICINA (Anual)	55	0	13
		QUIMICA	61	43	10
		TECNOLOGIA EN ELECTRONICA	50	0	6
		TECNOLOGIA EN TOPOGRAFIA	60	50	6
		TRABAJO SOCIAL	45	45	10
	NOCTURNA	CONTADURIA PUBLICA	40	40	10
		FILOSOFIA (Anual)	50	0	10
		INGENIERIA DE SISTEMAS Y COMPUTACION	83	80	10
		LICENCIATURA EN ESPANOL Y LITERATURA	50	48	10
		LICENCIATURA EN LENGUAS MODERNAS	50	50	10
		LICENCIATURA EN MATEMATICAS	50	29	10
		TECNOLOGIA EN ELECTRONICA	60	28	6
Postgrado	DIURNA	DOCTORADO EN CIENCIAS BIOMEDICAS	10	10	8
		ESPECIALIZACION EN SALUD OCUPACIONAL E HIGIENE DEL TRABAJO	30	30	2
		MAESTRIA EN BIOMATEMATICA	15	15	4
		MAESTRIA EN CIENCIAS BIOMEDICAS	15	15	4
		MAESTRIA EN CIENCIAS DE LA EDUCACION	15	15	4
		MAESTRIA EN CIENCIAS DE LOS MATERIALES	15	15	4
		MAESTRIA EN QUIMICA	15	15	4

Fuente BASE DATOS DE ACADEMUSOFT Planeación y Desarrollo Universidad del Quindío Diciembre 31 de 2011



Título: Estudiantes Matriculados por Programa y Semestre Académico periodo 2011-1													
Responsable: Profesional Especializado Luis Enrique Medina L y Ing. Juan José Sierra Alzate													
Oficina: Planeación y Desarrollo U. Quindío													
ESTUDIANTES MATRICULADOS 2011-1	SEMESTRE ACADÉMICO											TOTAL	
NOMBRE DEL PROGRAMA	1	2	3	4	5	6	7	8	9	10	11		12
ADMINISTRACION DE NEGOCIOS DISTANCIA	132	161	162	149	155	182	204	190	126	136			1597
ADMINISTRACION DE NEGOCIOS PRESENCIAL	76	74	62	55	68	31	33	24	54	17			494
ADMINISTRACION FINANCIERA	180	170	9		18		139	94					610
ADMINISTRACION FINANCIERA (CICLO PROFESIONAL)		1	193	91									285
BIOLOGIA	74	39	40	26	38	24	14	22	25	11			313
CICLO PROFESIONAL DE ADMINISTRACION FINANCIERA SOLO SI HA CURSADO EL CICLO TECNOLOGICO				1									1
CIENCIA DE LA INFORMACION	127	106	134	91	77	72	45	43	34	34			763
COMUNICACION SOCIAL Y PERIODISMO	48	39	49	46	37	30	37	25	24	37			372
CONTADURIA PUBLICA	97	82	86	80	87	74	78	74	95	91	1	1	846
DOCTORADO EN CIENCIAS BIOMEDICAS				4									4
ECONOMIA	82												82
ENFERMERIA		56		34		27		18		20			155
ESPECIALIZACION EN SALUD OCUPACIONAL E HIGIENE DEL TRABAJO		23											23
FILOSOFIA	16		17		12		8		8	2			63
FISICA	28	3	7	7	8	2	9	4	6				74
GERONTOLOGIA									5	1			6
INGENIERIA CIVIL	79	82	39	35	37	28	42	25	29	23			419
INGENIERIA DE ALIMENTOS	57	41	32	28	26	40	18	5	13				260
INGENIERIA DE SISTEMAS Y COMPUTACION	218	128	53	34	53	27	45	50	55	23	9		695
INGENIERIA ELECTRONICA	91	67	42	34	33	38	24	17	25	37			408
INTENALCO PROFESIONALIZACION NEGOCIOS	26	20		43									89
LIC EN CIENCIAS SOCIALES CON ENFANSIS EN EDUCACION BASICA	27	21			59	55							162
LIC.PARA LA EDUCACION BASICA EN CIENCIAS NATURALES Y DE EDUCACION AMBIENTAL CONVENIO U DEL TOLIMA							24						24
LICENCIATURA EN BIOLOGIA Y EDUCACION AMBIENTAL	50	33	26	27	24	23	26	21	15	5	3	2	255
LICENCIATURA EN EDUCACION FISICA Y DEPORTES	85	72	63	51	64	21	43	53	48	38			538
LICENCIATURA EN ESPANOL Y LITERATURA	34	31	38	29	18	20	18	9	10	21	1	1	230

Título: Estudiantes Matriculados por Programa y Semestre Académico periodo 2011-1													
Responsable: Profesional Especializado Luis Enrique Medina L y Ing. Juan José Sierra Alzate													
Oficina: Planeación y Desarrollo U. Quindío													
ESTUDIANTES MATRICULADOS 2011-1	SEMESTRE ACADÉMICO												TOTAL
NOMBRE DEL PROGRAMA	1	2	3	4	5	6	7	8	9	10	11	12	
LICENCIATURA EN LENGUAS MODERNAS	154	137	89	70	59	57	65	46	35	18	5	13	748
LICENCIATURA EN MATEMATICAS	27	32	8	16	15	13	11	15	7	3	9	1	157
LICENCIATURA EN PEDAGOGIA INFANTIL CONVENIO U. TOLIMA						32	42						74
LICENCIATURA EN PEDAGOGIA INFANTIL	87	116			29	38							270
MAESTRIA EN BIOMATEMATICA	3		4										7
MAESTRIA EN CIENCIAS BIOMEDICAS	4		2										6
MAESTRIA EN CIENCIAS DE LA EDUCACION	24		27										51
MAESTRIA EN CIENCIAS DE LOS MATERIALES	4												4
MAESTRIA EN QUIMICA	13			7									20
MEDICINA	54		42		54		31	18	20	18	18	18	273
PREMEDICO	35												35
QUIMICA	56	42	22	19	18	32	18	14	27	21			269
SALUD OCUPACIONAL	228	177	143	128	100	125	96	108	47	81			1233
TECNICO PROFESIONAL EN AGROTURISMO			9										9
TECNICO PROFESIONAL EN SERVICIO RECREATIVO Y DE GUIANZA			9										9
TECNICO PROFESIONAL EN SERVICIOS DE RECEPCION, ALOJAMIENTOS, ALIMENTOS Y BEBIDAS			9										9
TECNICO PROFESIONAL EN TURISMO AVENTURA			11										11
TECNOLOGIA AGROINDUSTRIAL		10	1	26	9								46
TECNOLOGIA AGROPECUARIA	26		18	18	10	6							78
TECNOLOGIA EN ELECTRONICA	56	35	34	31	36	16	11						219
TECNOLOGIA EN GESTION FINANCIERA		35	203	136	155	102							631
TECNOLOGIA EN OBRAS CIVILES	49	32	40	22	68	18							229
TECNOLOGIA EN QUIMICA DE PRODUCTOS VEGETALES			1			2							3
TECNOLOGIA EN TOPOGRAFIA	58	30	15	12	11	12							138
TRABAJO SOCIAL	46	36	47	69	44	31	12	32	6	29			352
TRABAJO SOCIAL DOBLE TITULACION	15												15
<b>TOTAL GENERAL</b>	<b>2466</b>	<b>1931</b>	<b>1786</b>	<b>1419</b>	<b>1422</b>	<b>1178</b>	<b>1093</b>	<b>907</b>	<b>714</b>	<b>666</b>	<b>46</b>	<b>36</b>	<b>13664</b>

Fuente BASE DATOS DE ACADEMUSOFT Planeación y Desarrollo Universidad del Quindío Diciembre 31 de 2011

Título: Estudiantes Matriculados por Programa y Semestre Académico periodo 2011-2													
Responsable: Profesional Especializado Luis Enrique Medina L y Ing. Juan José Sierra Alzate													
Oficina: Planeación y Desarrollo U. Quindío													
ESTUDIANTES MATRICULADOS 2011-2	SEMESTRE ACADÉMICO											TOTAL	
	1	2	3	4	5	6	7	8	9	10	11		12
ADMINISTRACION DE NEGOCIOS DISTANCIA	164	108	141	118	166	148	203	197	172	141			1558
ADMINISTRACION DE NEGOCIOS PRESENCIAL	83	71	58	59	56	69	30	31	25	50			532
ADMINISTRACION FINANCIERA	200	143	152	3	1	20	54	137	89				799
ADMINISTRACION FINANCIERA (CICLO PROFESIONAL)		1	5	192									198
BIOLOGIA	63	49	30	40	25	33	23	16	20	29			328
CIENCIA DE LA INFORMACION	188	118	100	128	80	73	69	43	44	25			868
COMUNICACION SOCIAL Y PERIODISMO	45	50	29	38	43	45	26	29	18	34			357
CONTADURIA PUBLICA	88	87	66	76	98	64	82	81	92	97		4	835
DOCTORADO EN CIENCIAS BIOMEDICAS	1		1		4								6
ECONOMIA	44	40	33										117
ENFERMERIA	39	1	56		27		28		18				169
ESPECIALIZACION EN SALUD OCUPACIONAL E HIGIENE DEL TRABAJO	22												22
FILOSOFIA		12	1	9	1	13		8		7			51
FISICA	3	24	1	4	6	10		10	1	3			62
GERONTOLOGIA										5			5
INGENIERIA CIVIL	76	88	42	31	43	43	21	40	28	15			427
INGENIERIA DE ALIMENTOS	44	50	24	36	26	30	23	22	8	11			274
INGENIERIA DE SISTEMAS Y COMPUTACION	202	129	67	40	31	43	39	45	52	24	2		674
INGENIERIA ELECTRONICA	84	78	43	33	43	30	35	19	24	32			421
INTENALCO PROFESIONALIZACION NEGOCIOS	40	24	20										84
LIC EN CIENCIAS SOCIALES CON ENFANSIS EN EDUCACION BASICA	58	27	21		36	57	55						254

Título: Estudiantes Matriculados por Programa y Semestre Académico periodo 2011-2														
Responsable: Profesional Especializado Luis Enrique Medina L y Ing. Juan José Sierra Alzate														
Oficina: Planeación y Desarrollo U. Quindío														
ESTUDIANTES MATRICULADOS 2011-2	SEMESTRE ACADÉMICO												TOTAL	
	NOMBRE DEL PROGRAMA	1	2	3	4	5	6	7	8	9	10	11		12
LIC.PARA LA EDUCACION BASICA EN CIENCIAS NATURALES Y DE EDUCACION AMBIENTAL CONVENIO U DEL TOLIMA									22					22
LICENCIATURA EN BIOLOGIA Y EDUCACION AMBIENTAL	27	33	32	30	14	22	16	26	21	8	5	2		236
LICENCIATURA EN EDUCACION FISICA Y DEPORTES	83	81	71	57	49	42	41	35	58	36				553
LICENCIATURA EN ESPAÑOL Y LITERATURA	33	34	25	38	28	16	20	14	4	14	2			228
LICENCIATURA EN LENGUAS MODERNAS	133	125	103	91	76	60	47	60	34	33	10	7		779
LICENCIATURA EN MATEMATICAS	22	26	21	11	11	18	12	12	8	7	4			152
LICENCIATURA EN PEDAGOGIA INFANTIL CONVENIO U. TOLIMA								31	42					73
LICENCIATURA EN PEDAGOGIA INFANTIL	130	72	105				35	38						380
MAESTRIA EN BIOMATEMATICA		5												5
MAESTRIA EN CIENCIAS BIOMEDICAS		3		2										5
MAESTRIA EN CIENCIAS DE LA EDUCACION		23	1	26										50
MAESTRIA EN CIENCIAS DE LOS MATERIALES		1			2									3
MAESTRIA EN QUIMICA		12												12
MEDICINA		44		43		48	2	34	6	19	16			212
PREMEDICO	40													40
QUIMICA	36	34	43	11	11	31	28	18	23	11				246
SALUD OCUPACIONAL	362	152	156	128	118	137	116	107	92	68				1436
TECNICO PROFESIONAL EN AGROTURISMO				5										5
TECNICO PROFESIONAL EN SERVICIO RECREATIVO Y DE GUIANZA				6										6

Título: Estudiantes Matriculados por Programa y Semestre Académico periodo 2011-2														
Responsable: Profesional Especializado Luis Enrique Medina L y Ing. Juan José Sierra Alzate														
Oficina: Planeación y Desarrollo U. Quindío														
ESTUDIANTES MATRICULADOS 2011-2	SEMESTRE ACADÉMICO												TOTAL	
	NOMBRE DEL PROGRAMA	1	2	3	4	5	6	7	8	9	10	11		12
TECNICO PROFESIONAL EN SERVICIOS DE RECEPCION, ALOJAMIENTOS, ALIMENTOS Y BEBIDAS				7										7
TECNICO PROFESIONAL EN TURISMO AVENTURA				9										9
TECNOLOGIA AGROINDUSTRIAL	21		10		18	9								58
TECNOLOGIA AGROPECUARIA	1	29		14	16	9								69
TECNOLOGIA EN ELECTRONICA	25	42	21	41	24	26	6							185
TECNOLOGIA EN GESTION FINANCIERA	41	2	32	198	133	160								566
TECNOLOGIA EN OBRAS CIVILES	54	39	31	39	23	64								250
TECNOLOGIA EN TOPOGRAFIA	58	48	12	12	15	9								154
TRABAJO SOCIAL	39	37	39	44	68	49	33		32	2				343
TRABAJO SOCIAL DOBLE TITULACION		15												15
<b>TOTAL GENERAL</b>	<b>2549</b>	<b>1957</b>	<b>1592</b>	<b>1619</b>	<b>1292</b>	<b>1413</b>	<b>1078</b>	<b>1048</b>	<b>869</b>	<b>671</b>	<b>39</b>	<b>13</b>	<b>14140</b>	

Fuente BASE DATOS DE ACADEMUSOFT Planeación y Desarrollo Universidad del Quindío Diciembre 31 de 2011

Título: Deserción por periodo				
Responsable: Profesional Especializado Luis Enrique Medina L y Ing. Juan José Sierra Alzate				
PERIODO	NO GRADUADOS	DESERTORES	DESERCIÓN	RETENCIÓN
1998-1	1060	0		
1998-2	1959	0		
1999-1	2281	216	20,38%	79,62%
1999-2	2238	451	23,02%	76,98%
2000-1	2311	559	24,51%	75,49%
2000-2	2414	426	19,03%	80,97%
2001-1	2530	390	16,88%	83,12%
2001-2	2532	399	16,53%	83,47%

Título: Deserción por periodo

Responsable: Profesional Especializado Luis Enrique Medina L  
y Ing. Juan José Sierra Alzate

PERIODO	NO GRADUADOS	DESERTORES	DESERCIÓN	RETENCIÓN
2002-1	2768	488	19,29%	80,71%
2002-2	2903	390	15,40%	84,60%
2003-1	2988	569	20,56%	79,44%
2003-2	2977	604	20,81%	79,19%
2004-1	3182	847	28,35%	71,65%
2004-2	3307	848	28,49%	71,51%
2005-1	3658	805	25,30%	74,70%
2005-2	3890	742	22,44%	77,56%
2006-1	3833	802	21,92%	78,08%
2006-2	3820	867	22,99%	77,71%
2007-1	3973	753	19,65%	80,35%
2007-2	5163	832	21,78%	78,22%
2008-1	5949	461	11,60%	88,40%
2008-2	7154	872	16,89%	83,11%
2009-1	7245	1086	18,26%	81,74%
2009-2	8220	1763	24,64%	75,36%
2010-1	9473	945	13,04%	86,96%
2010-2	10357	1036	12,60%	87,40%
2011-1	0	1171	12,36%	87,64%
2011-2	0	2774	26,78%	73,22%

Fuente BASE DATOS DE ACADEMUSOFT Planeación y Desarrollo Universidad del Quindío Diciembre 31 de 2011

#### 4.5.2. UNIVERSIDAD GRAN COLOMBIA

ESTABLECIMIENTOS EDUCATIVOS	CLASE		DIRECCIÓN	UBICACIÓN	
	PUBLICO	PRIVADO		URBANA	RURAL
Universidad La Gran Colombia - Sede Principal		X	Cra 14 N° 7-46	X	
Universidad La Gran Colombia – Sede Norte		X	Cra 14 N° 5-29	X	
Universidad La Gran Colombia – Ciudadela del Saber Santa María – Campus Universitario		X	Km 6 vía La Tebaida		X

Fuente: Oficina de Planeación UGCA Diciembre 31 de 2011

**COBERTURA:** Disponibilidad de cupos por Programa Académico

PROGRAMA (TECNICO, TECNOLOGÍA, PROFESIONAL, ESPECIALIZACIÓN, OTRAS)	TOTAL	NÚMERO DE SEMESTRES Y/O TRIMESTRES
ARQUITECTURA (PREGRADO)	**	10
ADMINISTRACIÓN DE EMPRESAS (PREGRADO)	**	10
CONTADURÍA PÚBLICA (PREGRADO)	**	10
ECONOMÍA (PREGRADO)	**	10
DERECHO (PREGRADO)	**	10
INGENIERÍA AGROINDUSTRIAL (PREGRADO)	**	9
INGENIERÍA DE SISTEMAS (PREGRADO)	**	10
ESPECIALIZACIÓN EN DERECHO LABORAL Y SEGURIDAD SOCIAL	**	2
ESPECIALIZACIÓN EN DERECHO DE FAMILIA	**	2
ESPECIALIZACIÓN EN DERECHO CONSTITUCIONAL	**	2
ESPECIALIZACIÓN EN DERECHO PENAL Y CRIMINOLOGÍA	**	2
ESPECIALIZACIÓN EN DERECHO ADMINISTRATIVO	**	2
ESPECIALIZACIÓN EN GESTIÓN DE PROYECTOS DE DESARROLLO	**	2
ESPECIALIZACIÓN EN GERENCIA FINANCIERA	**	2
ESPECIALIZACIÓN EN GERENCIA	**	2

PROGRAMA (TECNICO, TECNOLOGÍA, PROFESIONAL, ESPECIALIZACIÓN, OTRAS)	TOTAL	NÚMERO DE SEMESTRES Y/O TRIMESTRES
ESPECIALIZACIÓN EN CONTROL DE GESTIÓN Y REVISORÍA FISCAL	**	2
ESPECIALIZACIÓN EN GERENCIA Y MERCADEO	**	2
ESPECIALIZACIÓN EN GERENCIA DE COSTOS Y PRESUPUESTOS	**	2
ESPECIALIZACIÓN EN GERENCIA TRIBUTARIA	**	2
ESPECIALIZACIÓN EN PROCESOS DE TRANSFORMACIÓN DE LOS ALIMENTOS	**	2
MAESTRÍA EN EDUCACIÓN : DESARROLLO HUMANO	**	4

Fuente: Oficina de Planeación UGCA Diciembre 31 de 2011

\*\* Nota: Debido al carácter privado de la Universidad No existe límite cupos.

COBERTURA REAL: Alumnos matriculados 2011-1

PROGRAMA (TECNICO, TECNOLOGÍA, PROFESIONAL, ESPECIALIZACIÓN, OTRAS)	ALUMNOS MATRICULADOS POR PERIODO											TOTAL
	SEMESTRES Y/O TRIMESTRES											
	1	2	3	4	5	6	7	8	9	10	11	
ARQUITECTURA (PREGRADO)	42	34	37	24	31	20	36	18	17	13		272
ADMINISTRACIÓN DE EMPRESAS (PREGRADO)	41	20	23	18	34	16	42	32	26	24	X	276
CONTADURÍA PÚBLICA (PREGRADO)	13	14	18	1	15	7	22	6	18	3	X	117
ECONOMÍA (PREGRADO)	10	3	19	16	23	5	4	8	15	1	X	104
DERECHO (PREGRADO)	320	130	181	150	179	147	176	91	133	72	X	1579
INGENIERÍA AGROINDUSTRIAL (PREGRADO)	13	6	6	10	9	5	11	5	5	13	X	83
INGENIERÍA DE SISTEMAS (PREGRADO)	1	2	7	2	8	0	6	9	7	2	X	44
ESPECIALIZACIÓN EN DERECHO DE FAMILIA	X	15	X	X	X	X	X	X	X	X	X	15
ESPECIALIZACIÓN EN DERECHO PENAL Y CRIMINOLOGÍA	11	X	X	X	X	X	X	X	X	X	X	11
ESPECIALIZACIÓN EN DERECHO ADMINISTRATIVO	18	X	X	X	X	X	X	X	X	X	X	18
ESPECIALIZACIÓN EN GESTIÓN DE PROYECTOS DE DESARROLLO	17	X	X	X	X	X	X	X	X	X	X	17
ESPECIALIZACIÓN EN GERENCIA Y MERCADEO	22	X	X	X	X	X	X	X	X	X	X	22
ESPECIALIZACIÓN EN GERENCIA TRIBUTARIA	10	18	X	X	X	X	X	X	X	X	X	28
<b>TOTAL</b>	<b>518</b>	<b>242</b>	<b>291</b>	<b>221</b>	<b>299</b>	<b>200</b>	<b>297</b>	<b>169</b>	<b>221</b>	<b>128</b>	<b>0</b>	<b>2586</b>

Fuente: Oficina de Planeación UGCA Diciembre 31 de 2011



COBERTURA REAL: Alumnos matriculados 2011-2

PROGRAMA (TECNICO, TECNOLOGÍA, PROFESIONAL, ESPECIALIZACIÓN, OTRAS)	ALUMNOS MATRICULADOS POR PERIODO											TOTAL
	SEMESTRES Y/O TRIMESTRES											
	1	2	3	4	5	6	7	8	9	10	11	
ARQUITECTURA (PREGRADO)	37	37	35	32	27	30	23	28	14	18	X	<b>281</b>
ADMINISTRACIÓN DE EMPRESAS (PREGRADO)	28	30	14	17	28	39	16	41	31	7	X	<b>251</b>
CONTADURÍA PÚBLICA (PREGRADO)	20	12	11	10	10	8	4	22	6	16	X	<b>119</b>
ECONOMÍA (PREGRADO)	9	9	3	18	9	19	4	5	8	X	X	<b>84</b>
DERECHO (PREGRADO)	142	277	122	186	118	207	142	178	81	137	X	<b>1590</b>
INGENIERÍA AGROINDUSTRIAL (PREGRADO)	11	9	2	10	11	8	5	11	5	X	X	<b>72</b>
INGENIERÍA DE SISTEMAS (PREGRADO)	0	0	3	6	6	6	1	8	7	0	0	<b>37</b>
ESPECIALIZACIÓN EN DERECHO DE FAMILIA	20	X	X	X	X	X	X	X	X	X	X	<b>20</b>
ESPECIALIZACIÓN EN DERECHO PENAL Y CRIMINOLOGÍA	X	13	X	X	X	X	X	X	X	X	X	<b>13</b>
ESPECIALIZACIÓN EN DERECHO ADMINISTRATIVO	X	22	X	X	X	X	X	X	X	X	X	<b>22</b>
ESPECIALIZACIÓN EN GESTIÓN DE PROYECTOS DE DESARROLLO	X	22	X	X	X	X	X	X	X	X	X	<b>22</b>
ESPECIALIZACIÓN EN GERENCIA FINANCIERA	10	X	X	X	X	X	X	X	X	X	X	<b>10</b>
ESPECIALIZACIÓN EN GERENCIA Y MERCADEO	X	22	X	X	X	X	X	X	X	X	X	<b>22</b>
ESPECIALIZACIÓN EN GERENCIA TRIBUTARIA	X	10	X	X	X	X	X	X	X	X	X	<b>10</b>
<b>TOTAL</b>	<b>277</b>	<b>463</b>	<b>190</b>	<b>279</b>	<b>209</b>	<b>317</b>	<b>195</b>	<b>293</b>	<b>152</b>	<b>178</b>	<b>0</b>	<b>2553</b>

Fuente: Oficina de Planeación UGCA Diciembre 31 de 2011

Nota: El sistema académico de la Universidad es a través de créditos académicos, lo cual permite registrar y adelantar materias de otros semestres en los periodos lectivos e intersemestrales, por lo tanto, un estudiante puede pasar de primero a tercero si adelanta las materias de segundo, no obstante, en la presente tabla dicho caso figuraría como una posible deserción intersemestral, por tal razón el concepto de deserción no aplica.

#### 4.5.3 FUNDACIÓN UNIVERSITARIA SAN MARTÍN

ESTABLECIMIENTOS EDUCATIVOS	CLASE		DIRECCIÓN	UBICACIÓN	
	PUBLICO	PRIVADO		URBANA	RURAL
Fundación Universitaria San Martín		X	Avenida Bolívar 7Norte - 14	X	

Fuente: FUNDACIÓN UNIVERSITARIA SAN MARTÍN Diciembre 31 de 2011

**COBERTURA:** Disponibilidad de cupos por Programa Académico

PROGRAMA (TECNICO, TECNOLOGÍA, PROFESIONAL, ESPECIALIZACIÓN, OTRAS)	TOTAL	NÚMERO DE SEMESTRES Y/O TRIMESTRES
ADMINISTRACIÓN DE EMPRESAS	40	11
CONTADURÍA PÚBLICA	40	11
INGENIERÍA DE SISTEMAS	40	11
MEDICINA VETERINARIA Y ZOOTECNIA	40	10
PSICOLOGÍA	40	10

Fuente: FUNDACIÓN UNIVERSITARIA SAN MARTÍN Diciembre 31 de 2011

**COBERTURA REAL:** Alumnos matriculados

PROGRAMA (TECNICO, TECNOLOGÍA, PROFESIONAL, ESPECIALIZACIÓN, OTRAS)	ALUMNOS MATRICULADOS POR PERIODO SEMESTRES Y/O TRIMESTRES											TOTAL
	1	2	3	4	5	6	7	8	9	10	11	
ADMINISTRACIÓN DE EMPRESAS	16	13	17	19	14	17	7	19	15	20	23	<b>180</b>
CONTADURÍA PÚBLICA	15	17	10	8	5	12	10	7	12	25	13	<b>134</b>
INGENIERÍA DE SISTEMAS	16	7	7	5	9	7	7	6	6	15	6	<b>91</b>
MEDICINA VETERINARIA Y ZOOTECNIA	38	13	27	12	14	7	16	8	24	9	16	<b>184</b>
PSICOLOGÍA	40	19	32	15	26	15	29	16	22	25	-	<b>239</b>
<b>TOTAL</b>	<b>125</b>	<b>69</b>	<b>93</b>	<b>59</b>	<b>68</b>	<b>58</b>	<b>69</b>	<b>56</b>	<b>79</b>	<b>94</b>	<b>58</b>	<b>828</b>

Fuente: FUNDACIÓN UNIVERSITARIA SAN MARTÍN Diciembre 31 de 2011

DESERCIÓN NIVEL SUPERIOR

PROGRAMA (TECNICO, TECNOLOGÍA, PROFESIONAL, ESPECIALIZACIÓN, OTRAS)	ALUMNOS QUE DESERTAN POR PERIODO (CON RESPESTO AL ANTERIOR) SEMESTRES Y/O TRIMESTRES											TOTAL
	1	2	3	4	5	6	7	8	9	10	11	
ADMINISTRACIÓN DE EMPRESAS	-	7	4	2	1	1	-	-	2	-	-	17
CONTADURÍA PÚBLICA	-	3	5	2	1	-	2	-	-	-	-	13
INGENIERÍA DE SISTEMAS	-	7	5	-	-	2	1	-	2	1	-	18
MEDICINA VETERINARIA Y ZOOTECNIA	3	-	2	1	1	-	-	1	-	-	-	8
PSICOLOGÍA	-	6	5	6	0	2		1	1	1	-	23
TOTAL	3	23	21	11	3	5	3	2	5	2	-	79

Fuente: FUNDACIÓN UNIVERSITARIA SAN MARTÍN Diciembre 31 de 2011

#### 4.5.4 UNIVERSIDAD ANTONIO NARIÑO

ESTABLECIMIENTOS EDUCATIVOS	CLASE		DIRECCIÓN	UBICACIÓN	
	PUBLICO	PRIVADO		URBANA	RURAL
UNIVERSIDAD ANTONIO NARIÑO		X	Av. Bolívar 49N-30	x	

Fuente: U.A.N Diciembre 31 de 2011

**COBERTURA:** Disponibilidad de cupos por Programa Académico

#### PREGADO MODALIDAD PRESENCIAL

PROGRAMA (TECNICO, TECNOLOGÍA, PROFESIONAL, ESPECIALIZACIÓN, OTRAS)	TOTAL	NÚMERO DE SEMESTRES Y/O TRIMESTRES
ADMINISTRACIÓN DE EMPRESAS	160	10
COMERCIO INTERNACIONAL	160	10
HOTELERIA Y TURISMO ECOLOGICO	160	10
INGENIERIA INDUSTRIAL	160	10
ODONTOLOGIA	80	10

Fuente: U.A.N Diciembre 31 de 2011

#### PREGADO MODALIDAD DISTANCIA

PROGRAMA (TECNICO, TECNOLOGÍA, PROFESIONAL, ESPECIALIZACIÓN, OTRAS)	TOTAL	NÚMERO DE SEMESTRES Y/O TRIMESTRES
INGENIERIA ELECTROMECHANICA	80	10
INGENIERIA DE SISTEMAS	80	10
LICENCIATURA EN EDUCACION BASICA CON ENFASIS EN TECNOLOGIA EN INFORMATICA	80	10
LICENCIATURA EN EDUCACION PREESCOLAR CON ENFASIS EN IGLES	80	10

Fuente: U.A.N Diciembre 31 de 2011

#### TECNOLOGIA MODALIDAD DISTANCIA

PROGRAMA (TECNICO, TECNOLOGÍA, PROFESIONAL, ESPECIALIZACIÓN, OTRAS)	TOTAL	NÚMERO DE SEMESTRES Y/O TRIMESTRES
TECNOLOGIA EN ELECTROMECHANICA	80	10
TECNOLOGIA EN GESTION DE LA PRODUCCION INDUSTRIAL	80	10
TECNOLOGIA EN COORDINACION DE EVENTOS CULTURALES Y ARTISTICOS	80	10

Fuente: U.A.N Diciembre 31 de 2011

**MODALIDAD VIRTUAL**

PROGRAMA (TECNICO, TECNOLOGÍA, PROFESIONAL, ESPECIALIZACIÓN, OTRAS)	TOTAL	NÚMERO DE SEMESTRES Y/O TRIMESTRES
ADMINISTRACION DE EMPRESAS	INDEFINIDO	10
ADMINISTRACION DE EMPRESAS DE SERVICIOS II CICLO	INDEFINIDO	4
ADMINISTRACION DE EMPRESAS TURISTICAS II CICLO	INDEFINIDO	4
TECNOLOGIA EN GESTION DE EMPRESAS	160	6
TECNOLOGIA EN GESTION DE EMPRESAS DE SERVICIOS	160	6
TECNOLOGIA EN GESTION DE EMPRESAS TURISTICAS	160	6

Fuente: U.A.N Diciembre 31 de 2011

**POSTGRADOS MODALIDAD DISTANCIA**

PROGRAMA (TECNICO, TECNOLOGÍA, PROFESIONAL, ESPECIALIZACIÓN, OTRAS)	TOTAL	NÚMERO DE SEMESTRES Y/O TRIMESTRES
ESPECIALIZACION EN ECONOMIA	30	2
ESPECIALIZACION EN AUDITORIA Y CONTROL FISCAL	30	2

Fuente: U.A.N Diciembre 31 de 2011

**POSTGRADOS MODALIDAD VIRTUAL**

PROGRAMA (TECNICO, TECNOLOGÍA, PROFESIONAL, ESPECIALIZACIÓN, OTRAS)	TOTAL	NÚMERO DE SEMESTRES Y/O TRIMESTRES
ESPECIALIZACION EN ADMINISTRACION	INDEFINIDO	3
ESPECIALIZACION EN COMPUTACION PARA LA DOCENCIA	INDEFINIDO	2
ESPECIALIZACION EN DESARROLLO DEL POTENCIAL HUMANO	INDEFINIDO	2
ESPECIALIZACION EN AUDITORIA DE SISTEMAS	INDEFINIDO	2
ESPECIALIZACION EN FINANZAS	INDEFINIDO	3

Fuente: U.A.N Diciembre 31 de 2011

**COBERTURA REAL:** Alumnos matriculados

PROGRAMA (TECNICO, TECNOLOGÍA, PROFESIONAL, ESPECIALIZACIÓN, OTRAS)	ALUMNOS MATRICULADOS POR PERIODO SEMESTRES Y/O TRIMESTRES											TOTAL
	1	2	3	4	5	6	7	8	9	10	11	
ODONTOLOGIA	89	62	65	49	39	67	81	60	40	24	0	576
PSICOLOGIA DISTANCIA	43	32	25	28	27	27	30	5	19	24	0	260
INGENIERIA INDUSTRIAL	6	6	0	6	13	8	6	6	0	0	0	51
COMERCIO INTERNACIONAL												6
INGENIERIA DE SISTEMAS	14	6	9	14	6	6	3	2	8	9	8	85
LICENCIATURA EN EDUCACION BASICA CON ENFASIS EN TECNOLOGIA EN INFORMATICA										1	1	2
PSICOLOGIA PRESENCIAL								4	1	4	0	9

Fuente: U.A.N Diciembre 31 de 2011

**DESERCION NIVEL SUPERIOR**

PROGRAMA (TECNICO, TECNOLOGÍA, PROFESIONAL, ESPECIALIZACIÓN, OTRAS)	ALUMNOS QUE DESERTAN POR PERIODO (CON RESPESTO AL ANTERIOR) SEMESTRES Y/O TRIMESTRES
ODONTOLOGIA	8.33%
PSICOLOGIA	8.33%
ING. INDUSTRIAL	0%
ING. SISTEMAS	8.33%
COMERCIO INTER	0%
LICENCIATURA	0%

Fuente: UAN Diciembre 31 de 2011

**Observaciones:** Tendencia a la baja por programa de seguimiento académico a través de apoyos académicos y económicos.

4.5.5 ESCUELA DE ADMINISTRACION Y MERCADOTECNIA DEL QUINDIO

ESTABLECIMIENTOS EDUCATIVOS	CLASE		DIRECCIÓN	UBICACIÓN	
	PUBLICO	PRIVADO		URBANA	RURAL
ESCUELA DE ADMINISTRACION Y MERCADOTECNIA DEL QUINDIO		X	Avenida Bolívar Numero 3 11	x	

Fuente: E.A.M Diciembre 31 de 2011

**COBERTURA:** Disponibilidad de cupos por Programa Académico (**Semestral y primeros semestres de cada ciclo**)

PROGRAMA (TECNICO, TECNOLOGÍA, PROFESIONAL, ESPECIALIZACIÓN, OTRAS)	TOTAL	NÚMERO DE SEMESTRES Y/O TRIMESTRES
TECNICA PROFESIONAL EN GESTION EMPRESARIAL	120	4
TECNOLOGIA EN GESTION EMPRESARIAL	100	6
ADMINISTRACION DE EMPRESAS	100	9
TECNICA PROFESIONAL EN DESARROLLO DE SOFTWARE	60	4
TECNOLOGIA EN DESARROLLO DE SOFTWARE	50	6
INGENIERIA DE SOFTWARE	60	9
TECNICA PROFESIONAL EN GESTION ECOTURISTICA	60	4
TECNOLOGIA EN GESTION DE EMPRESAS ECOTURISTICAS	50	6
ADMINISTRACION DE HOTELERIA Y TURISMO	50	9
TECNICA PROFESIONAL EN PUBLICIDAD	120	4
TECNOLOGIA EN PUBLICIDAD Y MERCADEO	100	6
PROFESIONAL EN PUBLICIDAD Y MERCADEO	100	9
TECNICA PROFESIONAL EN NEGOCIOS INTERNACIONALES	90	4
TECNOLOGIA EN NEGOCIOS INTERNACIONALES	60	6
ADMINISTRACION DE NEGOCIOS INTERNACIONALES	60	9
TECNICA PROFESIONAL EN MECATRONICA	40	4
TECNOLOGIA EN MECATRONICA	40	6

PROGRAMA (TECNICO, TECNOLOGÍA, PROFESIONAL, ESPECIALIZACIÓN, OTRAS)	TOTAL	NÚMERO DE SEMESTRES Y/O TRIMESTRES
INGENIERIA MECATRONICA	40	9
TECNICA PROFESIONAL EN PROCESOS INDUSTRIALES	40	4
TECNOLOGIA EN PROCESOS INDUSTRIALES	40	6
TÉCNICA PROFESIONAL EN EXPRESIÓN GRAFICA Y DIGITAL	80	4
TECNOLOGIA EN DISEÑO Y ANIMACION GRAFICA	80	6
TÉCNICA PROFESIONAL EN CONTABILIDAD	50	4
TECNOLOGÍA EN GESTIÓN CONTABLE	50	6
CONTADURÍA PÚBLICA	50	9

Fuente: E.A.M Admisiones Registro y Control Académico Diciembre 31 de 2011

**COBERTURA REAL:** Alumnos matriculados

PROGRAMA (TECNICO, TECNOLOGÍA, PROFESIONAL, ESPECIALIZACIÓN, OTRAS)	ALUMNOS MATRICULADOS POR PERIODO SEMESTRES Y/O TRIMESTRES											TOTAL	
	1	2	3	4	5	6	7	8	9	10	11		
TECNICA PROFESIONAL EN GESTION EMPRESARIAL	267	260											527
TECNOLOGIA EN GESTION EMPRESARIAL	128	119											247
ADMINISTRACION DE EMPRESAS	168	185											353
TECNICA PROFESIONAL EN DESARROLLO DE SOFTWARE	84	67											151
TECNOLOGIA EN DESARROLLO DE SOFTWARE	40	27											67
INGENIERIA DE SOFTWARE	66	57											123
TECNICA PROFESIONAL EN GESTION ECOTURISTICA	54	39											93
TECNOLOGIA EN GESTION DE EMPRESAS ECOTURISTICAS	26	19											45
ADMINISTRACION DE HOTELERIA Y TURISMO	67	61											128
TECNICA PROFESIONAL EN PUBLICIDAD	205	168											373
TECNOLOGIA EN PUBLICIDAD Y MERCADEO	73	84											157
PROFESIONAL EN PUBLICIDAD Y MERCADEO	97	82											179
TECNICA PROFESIONAL EN NEGOCIOS INTERNACIONALES	160	149											309
TECNOLOGIA EN NEGOCIOS INTERNACIONALES	60	55											115



ADMINISTRACION DE NEGOCIOS INTERNACIONALES	52	58																		110
TECNICA PROFESIONAL EN MECATRONICA	50	56																		106
TECNOLOGÍA EN MECATRÓNICA	8	8																		16
PROGRAMA (TECNICO, TECNOLOGÍA, PROFESIONAL, ESPECIALIZACIÓN, OTRAS)	ALUMNOS MATRICULADOS POR PERIODO SEMESTRES Y/O TRIMESTRES											TOTAL								
	1	2	3	4	5	6	7	8	9	10	11									
TECNICA PROFESIONAL EN PROCESOS INDUSTRIALES	73	59																		132
TECNOLOGÍA EN PROCESOS INDUSTRIALES	9	27																		36
TÉCNICA PROFESIONAL EN EXPRESIÓN GRÁFICA Y DIGITAL	99	117																		216
TÉCNICA PROFESIONAL EN CONTABILIDAD	16	30																		46
<b>TOTAL</b>	<b>1802</b>	<b>1727</b>																		<b>3529</b>

Fuente: E.A.M Diciembre 31 de 2011

#### DESERCION NIVEL SUPERIOR

PROGRAMA (TECNICO, TECNOLOGÍA, PROFESIONAL, ESPECIALIZACIÓN, OTRAS)	ALUMNOS QUE DESERTAN POR PERIODO (CON RESPESTO AL ANTERIOR) SEMESTRES Y/O TRIMESTRES											TOTAL								
	1	2	3	4	5	6	7	8	9	10	11									
ADMINISTRACIÓN DE EMPRESAS	17	8		21		13	1	2												62
HOTELERÍA Y TURISMO	6			4		8														18
NEGOCIOS INTERNACIONALES	8	9		17		13		0												47
INGENIERÍA DE SOFTWARE	16			7		25														48
INGENIERÍA MECATRÓNICA	4		4		2															10
PUBLICIDAD	2	1		34		23	0	5												65
DISEÑO GRÁFICO	10	7	3																	20
PROCESOS INDUSTRIALES	5	2		12																19
CONTABILIDAD	1																			1
<b>TOTAL</b>	<b>69</b>	<b>27</b>	<b>7</b>	<b>95</b>	<b>2</b>	<b>82</b>	<b>1</b>	<b>7</b>												<b>290</b>

Fuente: Departamento de Sistemas – SIT – EAM Diciembre 31 de 2011

4.5.6 Corporación Universitaria Empresarial "Alexander Von Humboldt"

ESTABLECIMIENTOS EDUCATIVOS	CLASE		DIRECCIÓN	UBICACIÓN	
	PUBLICO	PRIVADO		URBANA	RURAL
Corporación Universitaria Empresarial "Alexander Von Humboldt"		X	Avenida Bolívar 1 - 189	X	

Fuente: Alexander Von Humboldt Diciembre 31 de 2011

COBERTURA: Disponibilidad de cupos por Programa Académico

PROGRAMA (TECNICO, TECNOLOGÍA, PROFESIONAL, ESPECIALIZACIÓN, OTRAS)	TOTAL	NÚMERO DE SEMESTRES Y/O TRIMESTRES
TÉCNICO AUXILIAR EN ENFERMERÍA	39	2 semestres
ADMINISTRACIÓN DE EMPRESAS	35	7 semestres
INGENIERÍA INDUSTRIAL	35	8 periodos
DERECHO	30	10 semestres
ENFERMERÍA PROFESIONAL	85	8 semestres
PSICOLOGÍA	110	10 semestres
ESPECIALIZACIÓN EN ADMINISTRACIÓN(EAFIT)EN EXTENSIÓN	28	3 semestres
ESPECIALIZACIÓN EN FINANZAS(EAFIT) EN EXTENSIÓN	28	3 semestres
ESPECIALIZACIÓN EN MERCADEO(EAFIT) EN EXTENSIÓN	28	3 semestres
ESPECIALIZACIÓN EN DERECHO CONSTITUCIONAL (ROSARIO) EN EXTENSIÓN	25	2 semestres
ESPECIALIZACIÓN EN DERECHO PROCESAL (ROSARIO) EN EXTENSIÓN	25	2 semestres
ESPECIALIZACIÓN EN DERECHO LABORAL Y SEGURIDAD SOCIAL (ROSARIO) EN EXTENSIÓN	25	2 semestres
ESPECIALIZACIÓN EN DERECHO CONTRACTUAL (ROSARIO) EN EXTENSIÓN	25	2 semestres

Fuente: Alexander Von Humboldt Diciembre 31 de 2011

COBERTURA REAL: Alumnos matriculados

PROGRAMA (TECNICO, TECNOLOGÍA, PROFESIONAL, ESPECIALIZACIÓN, OTRAS)	ALUMNOS MATRICULADOS POR PERIODO SEMESTRES Y/O TRIMESTRES										TOTAL	
	1	2	3	4	5	6	7	8	9	10		11
TÉCNICO AUXILIAR EN ENFERMERÍA	67	36										103
ADMINISTRACIÓN DE EMPRESAS	12	26	8	17	10	11	20					104
INGENIERÍA INDUSTRIAL	8	21										29
DERECHO	16	47	9	25	16	36		20	13	29		211
ENFERMERÍA PROFESIONAL	72	86	74									232
PSICOLOGÍA	49	55	29	41	19	32	20	19	14	9		287
ESPECIALIZACIÓN EN ADMINISTRACIÓN(EAFIT) EN EXTENSIÓN	19		20									39
ESPECIALIZACIÓN EN FINANZAS(EAFIT) EN EXTENSIÓN	18	14										32
ESPECIALIZACIÓN EN MERCADEO(EAFIT) EN EXTENSIÓN	17											17
ESPECIALIZACIÓN EN DERECHO CONSTITUCIONAL (ROSARIO)EN EXTENSIÓN	17	28										45
ESPECIALIZACIÓN EN DERECHO PROCESAL (ROSARIO) EN EXTENSIÓN	17	17										34
ESPECIALIZACIÓN DERECHO LABORAL Y SEGURIDAD SOCIAL(ROSARIO) EN EXTENSIÓN	20	28										48
ESPECIALIZACIÓN EN DERECHO CONTRACTUAL (ROSARIO) EN EXTENSIÓN	-	15										15
<b>TOTAL</b>												<b>1196</b>

Fuente: Alexander Von Humboldt Diciembre 31 de 2011

DESERCIÓN NIVEL SUPERIOR

PROGRAMA (TECNICO, TECNOLOGÍA, PROFESIONAL, ESPECIALIZACIÓN, OTRAS)	ALUMNOS QUE DESERTAN POR PERIODO (CON RESPESTO AL ANTERIOR) SEMESTRES Y/O TRIMESTRES											TOTAL
	1	2	3	4	5	6	7	8	9	10	11	
TÉCNICO AUXILIAR EN ENFERMERÍA	11	4										15
ADMINISTRACIÓN DE EMPRESAS	0	7	0	5	1	8	0					21
INGENIERÍA INDUSTRIAL	0	3										3
DERECHO		14		3					12			29
ENFERMERÍA PROFESIONAL	34	15	11									60
PSICOLOGÍA	17	33	3	2	10	8						73
ESPECIALIZACIÓN EN ADMINISTRACIÓN(EAFIT) EN EXTENSIÓN		2										2
ESPECIALIZACIÓN EN FINANZAS(EAFIT) EN EXTENSIÓN		4										4
ESPECIALIZACIÓN EN MERCADERO(EAFIT) EN EXTENSIÓN		1										1
ESPECIALIZACIÓN EN DERECHO CONTRACTUAL (ROSARIO) EN EXTENSIÓN		1										1
<b>TOTAL</b>												<b>209</b>

Fuente: Alexander Von Humboldt Diciembre 31 de 2011

#### 4.5.7 CORPORACION UNIFICADA DE EDUCACION SUPERIOR CUN

ESTABLECIMIENTOS EDUCATIVOS	CLASE		DIRECCIÓN	UBICACIÓN	
	PUBLICO	PRIVADO		URBANA	RURAL
CORPORACION UNIFICADA DE EDUCACION SUPERIOR CUN		X	CARRERA 24-A CALLE 6 BARRIO NIAGARA	X	

Fuente: CORPORACION UNIFICADA DE EDUCACION SUPERIOR CUN Diciembre 31 de 2011

COBERTURA: Disponibilidad de cupos por Programa Académico

PROGRAMA (TECNICO, TECNOLOGÍA, PROFESIONAL, ESPECIALIZACIÓN, OTRAS)	TOTAL	NÚMERO DE SEMESTRES Y/O TRIMESTRES
ADMINISTRACION DE EMPRESAS	30	10
CONTADURÍA PÚBLICA	30	10
ADMINISTRACION PÚBLICA	30	10
ADMINISTRACION TURÍSTICA Y HOTELERA	30	10
GESTION SOCIAL Y SALUD COMUNITARIA	30	6

Fuente: CORPORACION UNIFICADA DE EDUCACION SUPERIOR CUN Diciembre 31 de 2011

COBERTURA REAL: Alumnos matriculados

PROGRAMA (TECNICO, TECNOLOGÍA, PROFESIONAL, ESPECIALIZACIÓN, OTRAS)	ALUMNOS MATRICULADOS POR PERIODO SEMESTRES Y/O TRIMESTRES											TOTAL
	1	2	3	4	5	6	7	8	9	10	11	
ADMINISTRACION DE EMPRESAS	11			13		5	12	10	7	11		69
CONTADURÍA PÚBLICA		14			8	3	6	4	5			40
HOMOLOGADOS EMPRESAS												21
HOMOLOGADOS CONTADURIA												11
<b>TOTAL</b>												<b>141</b>

Fuente: CORPORACION UNIFICADA DE EDUCACION SUPERIOR CUN Diciembre 31 de 2011

#### DESERCION NIVEL SUPERIOR

PROGRAMA (TECNICO, TECNOLOGÍA, PROFESIONAL, ESPECIALIZACIÓN, OTRAS)	ALUMNOS QUE DESERTAN POR PERIODO (CON RESPESTO AL ANTERIOR) SEMESTRES Y/O TRIMESTRES											TOTAL
	1	2	3	4	5	6	7	8	9	10	11	
ADMINISTRACION DE EMPRESAS								2				2
CONTADURIA PUBLI CA								2				2
<b>TOTAL</b>												<b>4</b>

Fuente: CORPORACION UNIFICADA DE EDUCACION SUPERIOR CUN Diciembre 31 de 2011

#### 4.5.8 CORPORACION UNIVERSITARIA REMINGTON

ESTABLECIMIENTOS EDUCATIVOS	CLASE		DIRECCIÓN	UBICACIÓN	
	PUBLICO	PRIVADO		URBANA	RURAL
CORPORACION UNIVERSITARIA REMINGTON		X	CALLE 24 #12-19	X	

Fuente: DEPARTAMENTO DE ADMISIONES SEDE ARMENIA Diciembre 31 de 2011

**COBERTURA:** Disponibilidad de cupos por Programa Académico

PROGRAMA (TECNICO, TECNOLOGÍA, PROFESIONAL, ESPECIALIZACIÓN, OTRAS)	TOTAL	NÚMERO DE SEMESTRES Y/O TRIMESTRES
ADMINISTRACION DE NEGOCIOS INTERNACIONALES (PROFESIONAL)	40	10
CONTADURIA PUBLICA (PROFESIONAL)	40	10
INGENIERIA DE SISTEMAS(PROFESIONAL)	40	10
TECNOLOGIA EN CONTABLE Y TRIBUTARIA	40	6
TECNOLOGIA EN GESTION LOGISTICA	40	6
TECNICO PROFESIONAL EN TURISMO	40	4
TECNICO PROFESIONAL EN SECRETARIADO EJECUTIVO	40	4
TECNICO PROFESIONAL EN CONTABILIDAD SISTEMATIZADA	40	4
ESPECIALIZACION EN GERENCIA EN INFORMATICA	30	2
ESPECIALIZACION EN REVISORIA FISCAL Y CONTRALORIA	30	2
DIPLOMADO EN DOCENCIA UNIVERSITARIA	30	1

Fuente: DEPARTAMENTO DE ADMISIONES SEDE ARMENIA Diciembre 31 de 2011

**COBERTURA REAL:** Alumnos matriculados

PROGRAMA (TECNICO, TECNOLOGÍA, PROFESIONAL, ESPECIALIZACIÓN, OTRAS)	ALUMNOS MATRICULADOS POR PERIODO SEMESTRES Y/O TRIMESTRES										TOTAL
	1	2	3	4	5	6	7	8	9	10	
ADMON DE NEGOCIOS INTERNACIONALES	X										16
ADMON DE NEGOCIOS INTERNACIONALES		X									14
ADMON DE NEGOCIOS INTERNACIONALES			X								24
ADMON DE NEGOCIOS INTERNACIONALES				X							3
ADMON DE NEGOCIOS INTERNACIONALES					X						6
ADMON DE NEGOCIOS INTERNACIONALES						X					8
ADMON DE NEGOCIOS INTERNACIONALES							X				10
ADMON NEGOCIOS INTERNACIONALES								X			4
CONTADURIA PUBLICA	X										25
CONTADURIA PUBLICA		X									13
CONTADURIA PUBLICA			X								21
CONTADURIA PUBLICA				X							5
CONTADURIA PUBLICA					X						14
CONTADURIA PUBLICA						X					3
CONTADURIA PUBLICA							X				10
CONTADURIA PUBLICA								X			2
CONTADURIA PUBLICA									X		2
INGENIERIA DE SISTEMAS	X										10
INGENIERIA DE SISTEMAS		X									6

PROGRAMA (TECNICO, TECNOLOGÍA, PROFESIONAL, ESPECIALIZACIÓN, OTRAS)	ALUMNOS MATRICULADOS POR PERIODO SEMESTRES Y/O TRIMESTRES										TOTAL
	1	2	3	4	5	6	7	8	9		
INGENIERIA DE SISTEMAS			X								15
INGENIERIA DE SISTEMAS				X							2
INGENIERIA DE SISTEMAS					X						7
INGENIERIA DE SISTEMAS							X				2
TECNOLOGIA EN CONTABLE Y TRIBUTARIA	X										2
TECNOLOGIA CONTABLE Y TRIBUTARIA		X									3
TECNOLOGIA CONTABLE Y TRIBUTARIA			X								4
TECNOLOGIA CONTABLE Y TRIBUTARIA				X							2
TECNOLOGIA CONTABLE Y TRIBUTARIA					X						3
TECNOLOGIA CONTABLE Y TRIBUTARIA						X					3
TECNOLOGIA EN GESTION LOGISTICA	X										7
TECNOLOGIA EN GESTION LOGISTICA		X									4
TECNICO PRIFESIONAL EN TURISMO	X										3
TECNICO PROFESIONAL EN TURISMO		X									3
TECNICO PROFESIONAL EN TURISMO			X								3
TECNICO PROFESIONAL EN SECRETARIADO EJECUTIVO	X										6
TECNICO PROFESIONAL EN SECRETARIADO EJECUTIVO		X									4
TECNICO PROFESIONAL EN SECRETARIADO EJECUTIVO			X								6
TECNICO PROFESIONAL EN CONTABILIDAD SISTEMATIZADA	X										15
TECNICO PROFESIONAL EN CONTABILIDAD SISTEMATIZADA		X									9
TECNICO PROFESIONAL EN CONTABILIDAD SISTEMATIZADA											7
ESPECIALIZACION EN GERENCIA EN INFORMATICA	X										20
ESPECIALIZACION EN REVISORIA FISCAL		X									12
DIPLOMADO EN DOCENCIA UNIVERSITARIA	X										25

Fuente: DEPARTAMENTO DE ADMISIONES SEDE ARMENIA Diciembre 31 de 2011

#### DESERCION NIVEL SUPERIOR

PROGRAMA (TECNICO, TECNOLOGÍA, PROFESIONAL, ESPECIALIZACIÓN, OTRAS)	ALUMNOS QUE DESERTAN POR PERIODO (CON RESPETO AL ANTERIOR) SEMESTRES Y/O TRIMESTRES											TOTAL
	1	2	3	4	5	6	7	8	9	10	11	
INGENIERIA DE SISTEMAS I	1											1
INGENIERIA DE SISTEMAS II	0											0
INGENIERIA DE SISTEMAS III	0											0
INGENIERIA DE SISTEMAS IV	0											0
CONTADURIA PUBLICA I	2											2
CONTADURIA PUBLICA II	0											0
CONTADURIA PUBLICA II	0											0
CONTADURIA PUBLICA IV	0											0

PROGRAMA (TECNICO, TECNOLOGÍA, PROFESIONAL, ESPECIALIZACIÓN, OTRAS)	ALUMNOS QUE DESERTAN POR PERIODO (CON RESPUESTO AL ANTERIOR) SEMESTRES Y/O TRIMESTRES											TOTAL
	1	2	3	4	5	6	7	8	9	10	11	
CONTADURIA PUBLICA V	0											0
CONTADURIA PUBLICA VI	0											0
CONTADURIA PUBLICA VII	0											0
ADMON DE NEGOCIOS INTERNACIONALES I	1											1
ADMON DE NEGOCIOS INERNACIONALES II	0											0
ADMON DE NEGOCIOS INERNACIONALES III	0											0
ADMON DE NEGOCIOS INTERNACIONALES IV	0											0
ADMON DE NEGOCIOS INTERNACIONALES V	0											0
ADMON DE NEGOCIOS INTERNACIONALES VI	0											0
ADMON DE NEGOCIOS INTERNACIONALES VIII	0											0
ADMON DE ENGOCIOS INTERNACIONALES X	0											0
TECNOLOGIA EN CONTABLE Y TRIBUTARIA I	0											0
TECNOLOGIA EN CONTABLE Y TRIBUTARIA II	0											0
TECNOLOGIA EN CONTABLE Y TRIBUTARIA III	0											0
TECNOLOGIA EN CONTABLE Y TRIBUTARIA IV	0											0
TECNOLOGIA CONTABLE Y TRIBUTARIA V	0											0
TECNOLOGIA EN COMUNICACIÓN SOCIAL V	0											0
TECNOLOGIA EN LOGISTICA I	0											0
TECNICO PROFESIONAL EN SECRETARIADO EJECUTIVO I	0											0
TECNICO PROFESIONAL EJECUTIVO III	0											0
TECNICO EN CONTABILIDAD SISTEMATIZADA I	2											2
TECNICO PROFESIONAL EN TURISMO I	0											0
TECNICO PROFESIONAL EN TURISMO III	0											0
POSGRADO EN REVISORIA FISCAL I	0											0
POSGRADO EN GERENCIA INFORMATICA I	0											0
POSGRADO EN GERENCIA INFORMATICA II	0											0

Fuente: DEPARTAMENTO DE ADMISIONES SEDE ARMENIA Diciembre 31 de 2011



# Servicios Públicos



REPUBLICA DE ARMENIA



Caro Alberto Aguirre Pina

**Director**

Departamento Administrativo de Planeación  
Municipio de Armenia

## 5. SERVICIOS PÚBLICOS

### 5.1 ENERGÍA ELÉCTRICA

#### 5.1.1 NUMERO DE SUSCRIPTORES URBANOS Y RURALES, POR SECTORES

NUMERO DE SUSCRIPTORES									
RESIDENCIAL		COMERCIAL		INDUSTRIAL		OFICIAL		OTROS	
URBANO	RURAL	URBANO	RURAL	URBANO	RURAL	URBANO	RURAL	URBANO	RURAL
77.076	1.860	8.582	257	428	167	232	31	1.177	154

Fuente: EDEQ Diciembre 31 de 2011

#### 5.1.2 NUMERO DE SUSCRIPTORES SEGÚN ESTRATO SOCIOECONÓMICO, POR AREA URBANA Y RURAL

ESTRATOS	SUSCRIPTORES		% DE POBLACIÓN	
	URBANO	RURAL	URBANO	RURAL
1	17.303	176		
2	20.985	319		
3	23.146	756		
4	7.325	471		
5	7.184	111		
6	1.133	27		
TOTAL	77.076	1.860		

Fuente: EDEQ Mayo 31 de 2012

### 5.2 ACUEDUCTO

#### 5.2.1 NUMERO DE SUSCRIPTORES URBANOS Y RURALES POR SECTORES

SECTOR	SUSCRIPTORES		%	ESTADO DE LA RED
	URBANO	RURAL		
INDUSTRIAL	41	7	0.05	BUENO
COMERCIAL	6273	160	7.74	BUENO
OFICIAL	195	0	0.23	BUENO
OTROS	232	83	0.37	BUENO
RESIDENCIAL	75106	912	91.61	BUENO
TOTAL	81847	1162	100	

Fuente: Empresas Públicas de Armenia EPA Diciembre 31 de 2011

### 5.2.2 NUMERO DE SUSCRIPTORES SEGÚN ESTRATO SOCIOECONÓMICO, POR AREA URBANA Y RURAL

ESTRATOS	SUSCRIPTORES		% DE COBERTURA	
	URBANO	RURAL	URBANO	RURAL
ESTRATO 1	15676	72	20.87	7.89
ESTRATO 2	20575	27	27.39	2.96
ESTRATO 3	22308	359	29.70	39.36
ESTRATO 4	7733	285	10.29	31.25
ESTRATO 5	7761	102	10.33	11.18
ESTRATO 6	1053	67	1.42	7.36
TOTAL	75106	912	100	100

Fuente: Empresas Públicas de Armenia EPA Diciembre 31 de 2011

### 5.2.3. NOMBRE DE LAS CUENCAS ABASTECEDORAS DE AGUA

NOMBRE DE LA AFLUENTE	COMPORTAMIENTO (Nivel)
Rio Quindío	26,9775 cm

Fuente: Empresas Públicas de Armenia EPA Diciembre 31 de 2011

## 5.3 ALCANTARILLADO

### 5.3.1 REDES DE RECOLECCION

LONGITUD RED DE ACUEDUCTO (MTS)	LONGITUD RED DE ALCANTARILLADO (MTS)	NÚMERO DE HIDRANTES	ESTADO DE REDES
409.143,34	469.589,00	603	Regular

Fuente: Empresas Públicas de Armenia EPA Diciembre 31 de 2011

## 5.4 SERVICIO TELEFONICO

### 5.4.1 NUMERO DE ABONADOS SEGÚN ESTRATO SOCIOECONÓMICO POR ÁREA URBANA

TIPO UBICACIÓN LINEA	TIPO LINEA	ESTRATO	TOTAL
URBANO	NO RESIDENCIAL	COMERCIAL	9.693
		OFICIAL	682
	<b>TOTAL NO RESIDENCIAL</b>		<b>10.375</b>
	RESIDENCIAL	ESTRATO 1	6.790
		ESTRATO 2	9.551
		ESTRATO 3	7.144
		ESTRATO 4	4.063
		ESTRATO 5	2.515
		ESTRATO 6	721
	<b>TOTAL RESIDENCIAL</b>		<b>30.784</b>
<b>TOTAL URBANO</b>			<b>41.159</b>
<b>CAPACIDAD INSTALADA</b>			<b>89.632</b>

Fuente: Telefónica Telecom Diciembre 31 de 2011

## 5.5 ASEO

### 5.5.1 ASPECTOS GENERALES DEL SERVICIO DE ASEO

MES	AÑO	FACT CORRIENTE	FACT CARTERA	TOTAL FACTURACION	REC CORRIENTE	REC CARTERA
ENERO	2011	1,176,847,277	2,167,341,754	3,344,189,031	974,995,805	122,569,731
FEBRERO	2011	1,194,236,446	2,254,419,517	3,448,655,963	990,714,183	151,312,109
MARZO	2011	1,191,825,349	2,305,974,810	3,497,800,159	986,760,466	159,428,093
ABRIL	2011	1,263,592,716	2,300,666,034	3,564,258,750	999,145,289	144,817,449
MAYO	2011	1,263,856,907	2,353,491,763	3,617,348,670	1,007,298,180	170,013,938
JUNIO	2011	1,172,103,980	2,385,538,139	3,557,642,119	977,487,308	157,997,909
JULIO	2011	1,188,408,044	2,434,651,830	3,623,059,874	1,000,967,805	152,952,187
AGOSTO	2011	1,233,528,255	2,387,715,075	3,621,243,330	1,037,889,504	165,460,407
SEPTIEMBRE	2011	1,165,861,874	2,413,823,297	3,579,685,171	970,072,965	162,721,897
OCTUBRE	2011	945614360	2615834239	3561448599	788228770	298303852
NOVIMEMBRE	2011	976565345	2663720179	3640285524		
DICIEMBRE	2011					

Fuente: Servigenerales Empresas Publicas de Armenia EPA Diciembre 31 de 2011

VEHICULO	% ENERO	% FEBRERO	% MARZO	% ABRIL	% MAYO	% JUNIO	PROMEDIO % POR VEHICULO
1402A	100,00	100,00	100,00	100,00	100,00	100,00	100,00
1403A	100,00	70,80	100,00	90,00	100,00	100,00	93,47
1404A	100,00	100,00	96,70	93,30	93,30	83,30	94,43
1405	100,00	36,70	87,50	90,00	86,70	90,00	81,82
1406	100,00	100,00	93,30	90,00	93,30	100,00	96,10
1407A	100,00	69,20	43,30	86,70	93,30	46,70	73,20
1408	100,00	100,00	100,00	100,00	78,10	100,00	96,35
2501	96,70	100,00	100,00	96,70	100,00	96,70	98,35
2503	75,80	69,20	96,70	56,70	0,00	0,00	49,73
2504	75,80	100,00	36,70	63,30	96,70	100,00	78,75
2505	87,50	100,00	96,70	96,70	100,00	100,00	96,82
802	100,00	100,00	78,00	100,00	86,90	100,00	94,15
PROMEDIO MENSUAL	94,65	87,16	85,74	88,62	85,69	84,73	87,76

Fuente: Servigenerales Empresas Publicas de Armenia EPA Diciembre 31 de 2011

% JULIO	% AGOSTO	% SEPTIEMBRE	% OCTUBRE	% NOVIEMBRE	% DICIEMBRE
96,90	96,90	100,00	100,00	100,00	62,50
100,00	100,00	80,00	100,00	96,67	100,00
100,00	87,50	90,00	68,80	100,00	90,00
93,80	93,30	90,00	100,00	50,00	78,13
96,90	86,70	100,00	83,30	36,67	68,75
86,70	100,00	100,00	90,60	100,00	95,31
15,60	71,00	100,00	100,00	93,33	100,00
100,00	100,00	90,00	100,00	91,67	100,00
55,00	78,10	73,30	76,70	1,67	46,88
83,30	80,00	26,70	25,80	86,67	41,67
93,80	100,00	90,00	100,00	86,67	100,00
100,00	100,00	83,30	90,00	93,33	100,00
<b>85,17</b>	<b>91,13</b>	<b>85,28</b>	<b>86,27</b>	<b>78,06</b>	<b>81,94</b>

Fuente: Servigenerales Empresas Publicas de Armenia EPA Diciembre 31 de 2011

## 5. 6. SERVICIO DE GASES DOMICILIARIOS

### 5.6.1. NUMERO DE ABONADOS, EN EL AREA URBANA Y RURAL POR SECTORES

SECTOR	ABONADOS		CAPACIDAD INSTALADA
	URBANO	RURAL	
RESIDENCIAL	60.519		
COMERCIAL	998		
INDUSTRIAL	20		
GNV	7		
TOTAL	61.544		97.33 %

Fuente: GASES Mayo Diciembre 31 de 2011

### 5.6.2. NUMERO DE ABONADOS SEGUN ESTRATO SOCIOECONÓMICO, POR AREA URBANA Y RURAL

ESTRATOS	ABONADOS		% DE COBERTURA	
	URBANO	RURAL	URBANO	RURAL
1	15.426		100%	
2	19.431		100%	
3	16.286		100%	
4	4.921		100%	
5	3.642		100%	
6	813		100%	
TOTAL	60.519		100%	

Fuente: GASES Diciembre 31 de 2011

## 5.7. PLAZA DE MERCADO

### 5.7.1 NUMERO DE PUESTOS EN LA PLAZA DE MERCADO, POR TIPO DE SERVICIO, INTERNOS Y EXTERNOS

TIPO DE SERVICIO	INTERNOS	EXTERNOS	TOTAL
BODEGA BLANCA Y/O 1 GRANOS Y ABARROTES	64		
BODEGA VERDE Y/O 2 VERDURAS, FRUTAS Y HORTALIZAS	141		
BODEGA AZUL Y/O 3 GRANOS Y ABARROTES	38		
BODEGA AMARILLA Y/O 4 GRANOS Y ABARROTES	32		
EDIFICIO ADMINISTRATIVO ABARROTES Y PRESTACIÓN DE SERVICIOS	12		
SECTOR MINORISTA VERDURAS, FRUTAS Y HORTALIZAS		58	
SECTOR PLATANEROS FRUTAS Y VERDURAS		55	
SECTOR CÁRNICOS CARNES		30	
TOTAL	287	143	430

Fuente: Base de datos de la Central Mayorista de Armenia Diciembre 31 de 2011

TIPO DE SERVICIO	INTERNOS	EXTERNOS	TOTAL
GRANOS	100		100
MERCANCÍAS	140		140
CARNES, POLLOS Y PESCADOS	152		152
VERDURAS	193		193
COMIDAS 1º PISO	61		61
COMIDAS 2º PISO	52		52
OTROS BANCO, POLICÍA BODEGAS	6		6
TOTAL	704		704

Fuente: PMMA Diciembre 31 de 2011

# Vias y Transporte

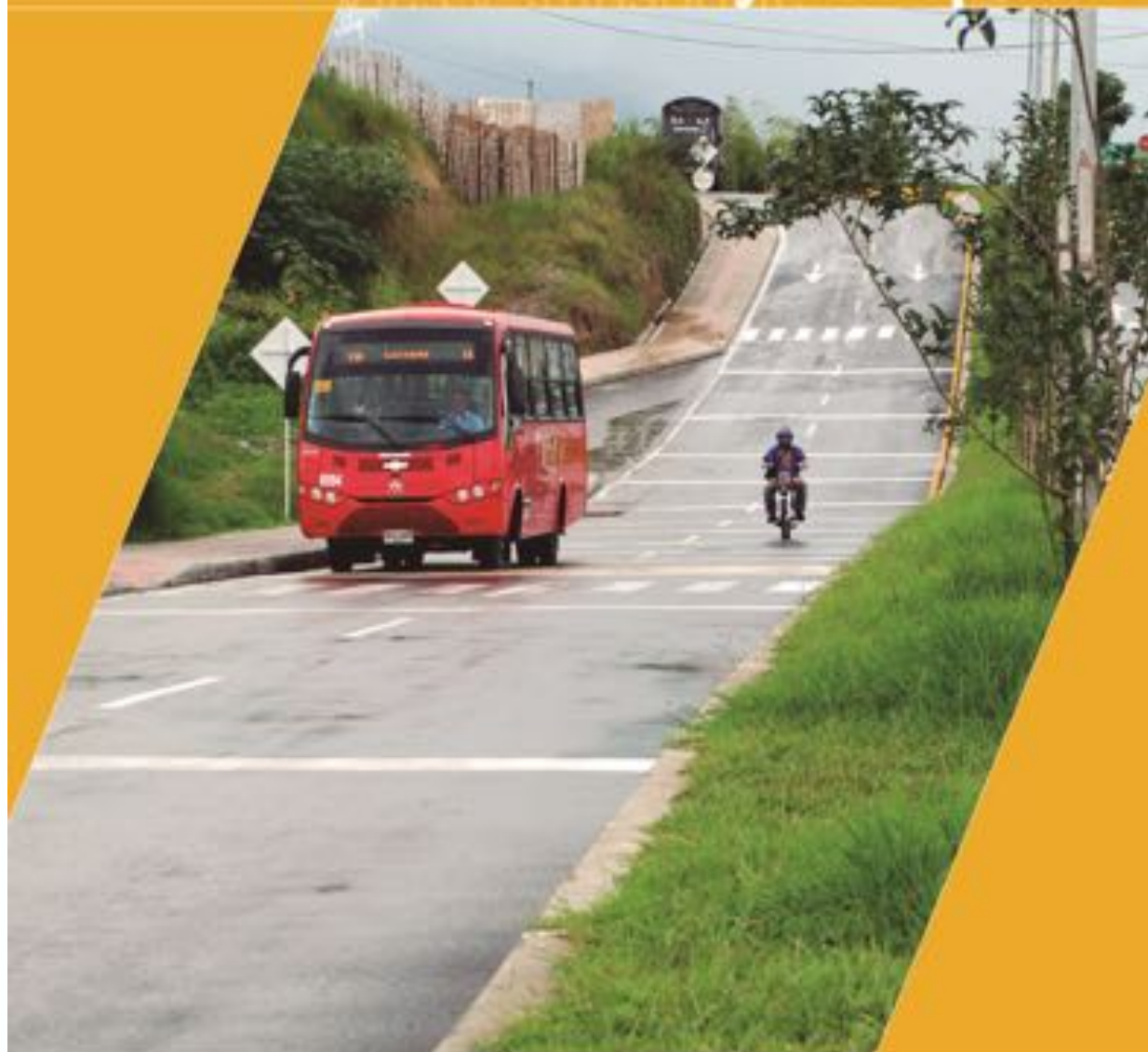

Celso Alberto Aguirre Tello  
**Director**  
Departamento Administrativo de Planeación  
Municipio de Armenia

## 6 VIAS Y TRANSPORTE

### 6.1 DISTANCIAS POR VIA PRINCIPAL, VIAS SECUNDARIAS, VEREDALES Y ESTADO DE LAS VIAS

TRAMOS	LONGITUD (KMS)	BUENO	REGULAR	MALO
PANTANILLO - ALEJANDRIA	2		X	
PUERTO ESPEJO – LA INDIA	4,6		X	
EL CAIMO LA FRANCIA	6			X
ARMENIA – ZULEYBAR	2		X	
LA POLA – LA GRACIELA	3.3		X	
BASURERO – COTE	1.6		X	
LOS TANQUES – LOS GUEVARA	3.15		X	
ARMENIA – LA PATRIA – SANTA RITA	2			X
EL PORTICO – MESOPOTAMIA	1,6		X	
PINARES - LOS ANGELES	2	X		
SEMINARIO – AEROPUERTO	2	X		
RAMAL EL RIN	3		X	
GOLCONDA – FRANCIA	4,4			X
GRANADA – SAN PEDRO	6		X	

Fuente: BASE DE DATOS SECRETARIA DE INFRAESTRUCTURA Diciembre 31 de 2011

TRAMOS	LONGITUD (KMS)	BUENO	REGULAR	MALO
AVENIDA 19 ENERO	8,336	8,336	--	--
CARRERA 18	4,0375	4,0375	--	--
AVENIDA BOLIVAR	5,589	5,589	--	--
CALLE 26	1,191	1,191	--	--
CARRERA 23	1,682	1,682	--	--
CALLE 2	0,910	0,910	--	--
CALLE 7 PARTE NORTE DEL SENA	0,0682	0,0682	--	--
SALIDA A PEREIRA AVENIDA PRINCIPAL	2,4505	2,4505	--	--
SALIDA A CALARCA	1,3388	1,3388	--	--
SALIDA AL AEROPUERTO	2,2718	2,2718	--	--
CALLE 23	0,3629	0,3629	--	--
CALLE 3	0,3042	0,3042	--	--
TRAMO ENTRADA ARMENIA – CALARCA	0,163	0,163	--	--
AVENIDA CENTENARIO	6,933	6,933	--	--
CALLE 26 NORTE	0,610	0,610	--	--
CARRERA 6 AVENIDA VICENTE GIRALDO	2,158	2,158	--	--
AVENIDA MONTENEGRO (TRAMO I)	2,96355	2,96355	--	--



TRAMOS	LONGITUD (KMS)	BUENO	REGULAR	MALO
AVENIDA MONTENEGRO (TRAMO II)	1,9662	1,9662	--	--
CALLE 21	0,973	0,3892	0,5838	--
AVENIDA LAS AMERICAS	0,747	0,747	--	--
CALLE 19 NORTE	0,5644	0,4233	0,1411	--
CALLE 10 NORTE	0,7715	0,7715	--	--
CARRERA 13	0,589	0,589	--	--
CALLE 20	0,138	0,138	--	--
CALLE 13	0,0737	0,0737	--	--
SALIDA ESTADIO CENTENARIO	0,1224	0,1224	--	--
AVENIDA LOS CONGRESISTAS	0,308	0,308	--	--
AVENIDA TIGREROS	1,8522	1,8522	--	--
CALLE 4	0,129	0,129	--	--
CALLE 3	0,191	0,191	--	--
CALLE 4 (SECTOR GUAYACANES)	0,232	0,232	--	--
CARRERA 15	0,566	0,566	--	--
CARRERA 22 <sup>a</sup>	0,852	0,852	--	--
CALLE 7	0,202	0,202	--	--
CALLE 9	0,455	0,455	--	--
CALLE 5N	0,068	0,068	--	--
CALLE 11	0,376	0,376	--	--
CALLE 12	0,902	0,902	--	--
CALLE 13	0,747	0,747	--	--
CALLE 17	0,817	0,452	0,365	--
CALLE 18	0,8272	0,8272	--	--
CALLE 19	0,960	0,9586	0,014	--
CALLE 20	0,558	0,558	--	--
CALLE 21	0,595	0,595	--	--
CALLE 22	0,7173	0,7173	--	--
CALLE 23	0,525	0,525	--	--
CALLE 24	0,530	0,530	--	--
CALLE 25	0,415	0,415	--	--
CALLE 4N	0,136	0,136	--	--
AVENIDA EL ARRIERO	0,893	0,893	--	--
CARRERA 12	0,945	0,945	--	--
CARRERA 13	0,360	0,360	--	--
CALLE 3N	0,125	0,125	--	--
CARRERA 15	1,455	1,455	--	--
CARRERA 16	1,743	1,6732	0,0706	--
CARRERA 17	1,580	1,353	0,227	--
CALLE 2N	0,526	0,5	0,026	--
CARRERA 20	0,995	0,7476	0,2476	--
CARRERA 21	1,393			--
CARRERA 22	0,723	0,4417	0,2818	--
AVENIDA PRIMERO DE MAYO	1,997	1,26	0,737	--
VIA BARRIO RECREO	2,083	2,083		--
SALIDA DE BUSES A MONTENEGRO	0,540	0,4375	0,1034	--
CALLE 34	0,120	0,120		--
CALLE 35	0,382	0,382		--
CALLE 36	0,335	--	0,335	--
CARRERA 23 (VIA B/PRADO-BELEN)	1,278	1,278		--
SALIDA P/TAPAO	3,105	3,105		--

TRAMOS	LONGITUD (KMS)	BUENO	REGULAR	MALO
CARRERA 19 <sup>a</sup>	0,128	0,128	--	--
CARRERA 17	1,5809	1,216	0,3837	--
VIA PINARES	1,563	1,563	--	--
VIA CHAGUALA	1,005	1,005	--	--
ACCESO ANTIGUA CALARCA – ARMENIA	0,748	0,748	--	--
CALLE 15 (CAM)	0,443	0,443	--	--
CARRERA 13	1	1	--	--
CALLE 10 (AVENIDA DEL ARRIERO TRAMO 2)	0,576	0,576	--	--
CALLE 16	0,294	0,294	--	--
CALLE 14	0,445	0,445	--	--
VIA LA PATRIA	1,726	1,726	--	--
VIA ARENALES	0,925	0,925	--	--
CARRERA 33	0,239	0,239	--	--
EMPALME AV. BOLIVAR – CARRERA 16	0,233	0,233	--	--
VIA PARQUE VALENCIA	0,124	--	0,124	--
GIRO DER. N-S A MONTENEGRO (LA CEJITA)	0,173	0,173	--	--
GIRO IZQ. S-N A LA CALLE 23	0,216	0,216	--	--
CALLE 30	0,382	0,382	--	--
GIRO DER. S-N DE LA CRA18 (LA CEJITA)	0,205	0,205	--	--
RAMAL DERECHO LOS NARANJOS	0,202	0,202	--	--
EST. DE SERV. PARQUE LA CONSTITUCION	0,116	0,116	--	--
CALLE 13 (CRA 11 A CRA 13)	0,136	0,136	--	--
CARRERA 24	0,071	0,071	--	--
CALLE 16	0,051	0,051	--	--
VIA PINARES – 2	0,056	0,056	--	--
VIA PINARES – 3	0,109	0,109	--	--
VIA PINARES – 4	0,126	--	--	0,126
VIA PINARES – 5	0,471	--	--	0,471
AVENIDA BUENOS AIRES	0,271	0,271	--	--

Fuente: BASE DE DATOS SECRETARIA DE INFRAESTRUCTURA Diciembre 31 de 2011

TRAMOS	LONGITUD (KMS)	BUENO	REGULAR	MALO
AVENIDA 19 DE ENERO	8,336	8,336	--	--
CARRERA 18	4,0375	4,0375	--	--
AVENIDA BOLIVAR	5,589	5,589	--	--
CALLE 26	1,191	1,191	--	--
CARRERA 23	1,682	1,682	--	--
CALLE 2	0,910	0,910	--	--
CALLE 7 PARTE NORTE DEL SENA	0,0682	0,0682	--	--
SALIDA A PEREIRA AVENIDA PPAL	2,4505	2,4505	--	--
SALIDA A CALARCA	1,3388	1,3388	--	--
SALIDA AL AEROPUERTO	2,2718	2,2718	--	--
CALLE 23	0,3629	0,3629	--	--
CALLE 3	0,3042	0,3042	--	--
TRAMO ENTRADA ARMENIA -CALARCÁ	0,163	0,163	--	--
AVENIDA CENTENARIO	6,933	6,933	--	--
CALLE 26 NORTE	0,610	0,610	--	--
CARRERA 6 AVENIDA VICENTE GIRALDO	2,158	2,158	--	--

TRAMOS	LONGITUD (KMS)	BUENO	REGULAR	MALO
AVENIDA MONTENEGRO (TRAMO II)	1,9662	1,9662	--	--
CALLE 21	0,973	0,973	--	--
AVENIDA LAS AMÉRICAS	0,747	0,747	--	--
CALLE 19 NORTE	0,5644	0,5644	--	--
CALLE 10 NORTE	0,7715	0,7715	--	--
CARRERA 13	0,589	0,589	--	--
CALLE 20	0,138	0,138	--	--
CALLE 13	0,0737	0,0737	--	--
SALIDA ESTADIO CENTENARIO	0,1224	0,1224	--	--
AVENIDA MONTENEGRO (TRAMO I)	2,96355	2,96355	--	--
AVENIDA LOS CONGRESISTAS	0,308	0,308	--	--
AVENIDA TIGREROS	1,8522	1,8522	--	--
CALLE 4	0,129	0,129	--	--
CALLE 3	0,191	0,191	--	--
CALLE 4 (SECTOR GUAYACANES)	0,232	0,232	--	--
CARRERA 15	0,566	0,566	--	--
CARRERA 22 <sup>a</sup>	0,852	0,852	--	--
CALLE 7	0,202	0,202	--	--
CALLE 9	0,455	0,455	--	--
CALLE 5N	0,068	0,068	--	--
CALLE 11	0,376	0,376	--	--
CALLE 12	0,902	0,902	--	--
CALLE 13	0,747	0,747	--	--
CALLE 17	0,817	0,452	0,365	--
CALLE 18	0,8272	0,8272	--	--
CALLE 19	0,960	0,9586	0,014	--
CALLE 20	0,558	0,558	--	--
CALLE 21	0,595	0,595	--	--
CALLE 22	0,7173	0,4894	0,2279	--
CALLE 23	0,525	0,5552	0,070	--
CALLE 24	0,530	0,4005	0,130	--
CALLE 25	0,415	0,415	--	--
CALLE 4N	0,136	0,136	--	--
AVENIDA EL ARRIERO	0,893	0,893	--	--
CARRERA 12	0,945	0,945	--	--
CARRERA 13	0,360	0,360	--	--
CALLE 3N	0,125	0,125	--	--
CARRERA 15	1,455	1,455	--	--
CARRERA 16	1,743	1,6732	0,0706	--
CARRERA 17	1,580	1,353	0,227	--
CALLE 2N	0,526	0,526	--	--
CARRERA 20	0,995	0,8476	0,1476	--
CARRERA 21	1,393	1,393	--	--
CARRERA 22	0,723	0,4417	0,2818	--
AVENIDA PRIMERO DE MAYO	1,997	1,203	0,7934	--
VÍA BARRIOS RECREO	2,083	2,083	--	--
SALIDA BUSES A MONTENEGRO	0,540	0,4375	0,1034	--
CALLE 34	0,120	0,120	--	--

TRAMOS	LONGITUD (KMS)	BUENO	REGULAR	MALO
CALLE 35	0,382	0,382	--	--
CALLE 36	0,335	--	0,335	--
CARRERA 23 (VÍA B/ PRADO-BELÉN)	1,278	1,278	--	--
SALIDA P/TAPAO	3,015	3,015	--	--
CARRERA 19ª	0,128	0,128	--	--
CARRERA 17	1,5809	1,216	0,3837	--
VÍA PINARES	1,563	1,563	--	--
VÍA CHAGUALA	1,005	1,005	--	--
ACCESO ANTIGUA CALARCA-ARMENIA	0,748	0,748	--	--
CALLE 15 (CAM)	0,443	0,443	--	--
CARRERA 13	1	1	--	--
CALLE 10 (AVENIDA DEL ARRIERO TRAMO 2)	0,576	0,576	--	--
CALLE 16	0,294	0,294	--	--
CALLE 14	0,445	0,445	--	--
VÍA LA PATRIA	1,726	1,726	--	--
VÍA ARENALES	0,925	0,925	--	--
CARRERA 33	0,239	0,239	--	--
EMPALME AV. BOLIVAR-CARRERA 16	0,233	0,233	--	--
VÍA PARQUE VALENCIA	0,124	--	,124	--
GIRO DER.N-S A M/GRO (LA CEJITA)	0,173	0,173	--	--
GIRO IZQ. S-N A LA CALLE 23	0,216	0,216	--	--
CALLE 30	0,382	0,382	--	--
GIRO DER. S-N DE LA CRA 18 (LA CEJITA)	0,205	0,205	--	--
RAMAL DERECHO LOS NARANJOS	0,202	0,202	--	--
EST. DE SERV. PARQUE DE LA CONSTITUCIÓN	0,116	0,116	--	--
CALLE 13 (CRA 11 A CRA 13)	0,136	0,136	--	--
CARRERA 24	0,071	0,071	--	--
CALLE 16	0,051	0,051	--	--
VÍA PINARES-2	0,056	0,056	--	--
VÍA PINARES -3	0,109	0,109	--	--
VIA PINARES -4	0,126	--	--	0,126
VÍA PINARES -5	0,471	--	--	0,471
AVENIDA BUENOS AIRES	0,271	0,271	--	--

Fuente: Fuente: Actualización del Plan Vial – Fase 0 Diciembre 31 de 2011

## 6.2 TRANSPORTE DE PASAJEROS, EMPRESAS Y RUTAS

EMPRESA	RUTAS	FRECUENCIA DIARIA	
		ORDINARIOS	FESTIVOS
BUSES ARMENIA	1	Hora pico: c/7 min Hora normal: c/12 min	Hora pico: c/7 min Hora normal: c/12 min
BUSES ARMENIA	2	Hora pico: c/8 min Hora normal: c/10 min	Hora pico: c/8 min Hora normal: c/10 min
BUSES ARMENIA	3	De 6 a.m. a 10 p.m.: cada 15 min	De 6 a.m. a 10 p.m.: cada 15 min

EMPRESA	RUTAS	FRECUENCIA DIARIA	
		ORDINARIOS	FESTIVOS
BUSES ARMENIA	4	Hora pico :c/5 min Hora normal : c/7 min	Hora pico :c/5 min Hora normal : c/7 min
BUSES ARMENIA	5	Hora pico :c/6 min Hora normal : c/8 min	Hora pico :c/6 min Hora normal : c/8 min
BUSES ARMENIA	6	Hora pico :c/6 min Hora normal : c/8 min	Hora pico :c/6 min Hora normal : c/8 min
BUSES ARMENIA	7	Hora pico : c/8 min Hora normal : c/10 min	Hora pico : c/8 min Hora normal : c/10 min
COOBURQUIN	8	Hora pico :c/8 min Hora normal : c/12 min	Hora pico :c/12 min Hora normal : c/8 min
BUSES ARMENIA	9	De 6 a.m. a 7 p.m. cada 15 min	De 6 a.m. a 7 p.m. cada 15 min
COOBURQUIN	10	Hora pico : c/6 min Hora normal : c/8 min	Hora pico : c/6 min Hora normal : c/8 min
COOBURQUIN	11	Hora pico : c/8 min Hora normal : c/12 min	Hora pico : c/8 min Hora normal : c/12 min
COOBURQUIN	12	Hora pico :c/7 min Hora normal : c/10 min	Hora pico :c/7 min Hora normal : c/10 min
COOBURQUIN	13	Hora pico : c/10 min Hora normal : c/12 min	Hora pico : c/10 min Hora normal : c/12 min
COOBURQUIN	14	Hora pico : c/10 min Hora normal : c/12 min	Hora pico : c/10 min Hora normal : c/12 min
COOBURQUIN	15	Hora pico : c/8 min Hora normal : c/10 min	Hora pico : c/8 min Hora normal : c/10 min
COOBURQUIN	16	Hora pico : c/9 min Hora normal : c/10 min	Hora pico : c/9 min Hora normal : c/10 min
COOBURQUIN	17	Hora pico : c/10 min Hora normal : c/12 min	Hora pico : c/10 min Hora normal : c/12 min
BUSES ARMENIA	18	Hora pico : c/10 min Hora normal : c/13 min	Hora pico : c/10 min Hora normal : c/13 min
TUCM	19	Hora pico : c/8 min Hora normal : c/10 min	Hora pico : c/8 min Hora normal : c/10 min
TUCM	20	Hora pico : c/8 min Hora normal : c/10 min	Hora pico : c/8 min Hora normal : c/10 min
TUCM	22	Hora pico : c/8 min Hora normal : c/10 min	Hora pico : c/8 min Hora normal : c/10 min
COOBURQUIN	23	Hora pico : c/8 min Hora normal : c/12 min	Hora pico : c/8 min Hora normal : c/12 min
COOBURQUIN	26	De lunes a viernes 5:30 a.m./5:55 a.m./7:00/a.m./ 8:00 a.m./9:0a.m/11:05 a.m. 12:35 p.m./1:05 p.m./2:00 p.m./4:10 p.m./5:00 p.m./6:20 p.m.	Sábados, domingos y festivos:7:00 a.m./8:00 a.m./12:00 p.m./1:00 p.m./5:00 p.m./6:00 p.m.
COOBURQUIN	27	Hora pico : c/10 min Hora normal : c/12 min	Hora pico : c/10 min Hora normal : c/12 min

EMPRESA	RUTAS	FRECUENCIA DIARIA	
		ORDINARIOS	FESTIVOS
BUSES ARMENIA	28	Hora pico: c/8 min Hora normal: c/10 min	Hora pico: c/8 min Hora normal: c/10 min
TUCM	29	Hora pico: c/9 min Hora normal: c/ 10 min	Hora pico: c/9 min Hora normal: c/10 min
BUSES ARMENIA	31	Hora pico: c/10 min Hora normal: c/12 min	Hora pico: c/10 min Hora normal: c/12 min
BUSES ARMENIA	32	Hora pico: c/9 min Hora normal: c/10 min	Hora pico: c/9 min Hora normal: c/10 min
TUCM	34	Hora pico: c/8 min Hora normal: c/10 min	Hora pico: c/7 min Hora normal: c/10 min
BUSES ARMENIA	35	Hora pico: c/8 min Hora normal: c/10 min	Hora pico: c/8 min Hora normal: c/10 min
BUSES ARMENIA	36	Hora pico: c/8 min Hora normal: c/10 min	Hora pico: c/8 min Hora normal: c/10 min
BUSES ARMENIA	37	Hora pico: c/7 min Hora normal: c/10 min	Hora pico: c/7 min Hora normal: c/10 min
COOBURQUIN	38	Hora pico: c/10 min Hora normal: c/12 min0	Hora pico: c/10 min Hora normal: c/12 min

**Fuente:** Transito, Decreto 2335 de 1.996/ Resolución 1877 de 1997/Resolución 677 de 2.001/ Resolución 187 de 1998 / Decreto 030 de 2.001/ Decreto 0078 de 2.003 / Decreto 0071 de 2.003/ Decreto 008 de 2.005/Decreto 0111 de 2.005/Decreto 0135 de 2006/Decreto 057 de 2011. Diciembre 31 de 2011

EMPRESA	RUTAS	FRECUENCIA DIARIA	
		ORDINARIOS	FESTIVOS
EXPRESO PALMIRA	CALI – ORIGEN	10	13
	MANIZALES – ORIGEN	4	4
	BUENAVENT.- ORIGEN	4	4
	CIRCASIA – ORIGEN	4	4
	ZARZAL – ORIGEN	2	2
	BOGOTA – TRANSITO	14	14
	CALI – TRANSITO	15	15
	MANIZALES – TRANSITO	8	8
EXPRESO BOLIVARIANO	SEVILLA – TRANSITO	13	13
	BOGOTA – ORIGEN	3	3
	BOGOTA – TRANSITO	7	6
	CALI – TRANSITO	3	2
	PEREIRA – TRANSITO	8	8
	IPIALES – TRANSITO	4	4
COOP. VELOTAX	CUCUTA – TRANSITO	7	6
	BOGOTA – ORIGEN	3	3
	IBAGUE – ORIGEN	2	2
COOP. VELOTAX	BOGOTA – TRANSITO	23	23
	CALI - TRANSITO	16	16
	PEREIRA – TRANSITO	15	15
	DORADA – TRANSITO	1	1
FLOTA MAGDALENA	BOGOTA – ORIGEN	2	1
	BOGOTA- TRANSITO	16	16
	CALI – TRANSITO	13	13

EMPRESA	RUTAS	FRECUENCIA DIARIA	
		ORDINARIOS	FESTIVOS
	PASTO – TRANSITO	1	1
	CARTAGO – TRANSITO	5	5
	NEIVA – TRANSITO	1	1
	MEDELLIN – TRANSITO	1	1
EXPRESO TREJOS	BUENAVENT. – ORIGEN	2	2
	CALI – ORIGEN	19	19
	MANIZALES – ORIGEN	1	1
FLOTA OCCIDENTAL	MEDELLIN – ORIGEN CTE.	12	11
	MEDELLIN – ORIGEN DTO.	22	22
	PEREIRA – ORIGEN	28	28
COOMOTOR FLORENCIA	PUERTO RICO-ORIGEN	3	3
	PAUJIL – TRANSITO	1	1
	CALI – TRANSITO	1	1
EMPRESA ARAUCA	MEDELLIN – ORIGEN	6	5
NUEVO RAPIDO QUINDIO	ZARZAL	19	19
	TEBAIDA	47	40
	CIRCASIA	3	3
	FILANDIA	9	9
	QUIMBAYA	35	30
	MONTENEGRO	9	6
	PUEBLO TAPAO	64	70
	BUENAVISTA	6	5
COOPERATIVA MOTORISTA DEL QUINDIO	CAICEDONIA	35	30
	GENOVA	9	9
	PIJAO	38	35
	CORDOBA	36	30
	BUENAVISTA	9	8
	BARCELONA	55	40
	CANAAN	2	1
EXPRESO ALCALA	PEREIRA	18	15
	QUIMBAYA	35	30
	MONTENEGRO	52	40
EXPRESO ALCALA	SALENTO	22	22
	CARTAGO	26	26
SOCOLTRAN	MONTENEGRO	52	40
	FILANDIA	14	10
CONTINENTAL BUS	BOGOTA – TRANSITO	2	2
	POPAYAN – TRANSITO	1	1
	IPIALES – TRANSITO	2	2
COOMOTOR HUILA	NEIVA – TRANSITO	6	5
	CALI – TRANSITO	2	2
	PEREIRA – TRANSITO	5	4
AUTOLEGAL	SALAMINA- ORIGEN	3	3
SIDERAL	SALAMINA – ORIGEN	3	3
EXPRESO CAFETERO	PEREIRA – ORIGEN	8	6
	MANIZALES – ORIGEN	7	6

EMPRESA	RUTAS	FRECUENCIA DIARIA	
		ORDINARIOS	FESTIVOS
	IBAGUE – ORIGEN	13	10
	CAJAMARCA-ORIGEN	4	3
COOTRANSHUILA	MANIZALES – TRANSITO	2	2
	NEIVA – TRANSITO	2	2
TAX BELALCAZAR	POPAYAN – ORIGEN	8	7
COOTRACIR	CIRCASIA	286	200
	FILANDIA	11	11
	SALENTO	22	25
TRANSTEBAIDA	LA TEBAIDA	147	110
BUSES ARMENIA	LA TEBAIDA	24	20
COOBURQUIN	CIRCASIA	2	2
	CALARCA	80	55
COOMOCAL	CALARCA	19	10
COOP. CACIQUE	CALARCA	35	25
COOTRAFUN	CALARCA	14	8
TAX PARAMO	CALARCA	107	90
TAX PARAMO	CAICEDONIA	17	15
COOTRAGEN	GENOVA	20	15
EXPRESO BRASILIA	CALI – TRANSITO	3	3
	BARRANQUILLA – TRANSITO	3	3
COOTRACAICE	CAICEDONIA	60	50
COOTRAM	PUEBLO TAPAO	18	20
COOTRANSLIBERTAD	PUEBLO TAPAO	32	37
COOCHOFERES	PEREIRA	35	30
COOPERATIVA DE OCCIDENTE	ZARZAL	12	12
COOPERATIVA CENTENARIO	QUIMBAYA	63	55
	MONTENEGRO	75	50
	FILANDIA	11	11
COOTRACAIME	CAJAMARCA	8	8
TRANS. ARMENIA	PEREIRA	43	35
	MANIZALES	45	35
	CALI	14	18
	ZARZAL	1	1
	TEBAIDA	51	40
	CIRCASIA	6	6
	PUEBLO TAPAO	6	7

Fuente: TERMINAL DE TRANSPORTE Diciembre 31 de 2011



### 6.3 TRANSPORTE DE CARGA

EMPRESA	CUBRIMIENTO		
	MUNICIPAL	DEPARTAMENTAL	NACIONAL
COOQUITRANS LTDA.			X
TRANSPORTES DEL QUINDIO LTDA.			X
TRANSPORTES ORO Y CIA S.A.S.			X
CAFETERO EXPRESS			X
TRANS ARAMA S.A.S			X
INTURCAFE S.A.			X
CRONOENTREGAS LTDA.			X
TRANSARAMA S.A.			X
TRANSARMENIA S.A. DE FAMILIA			X
TRANSPORTES S&G LTDA.			X
TRANSCARTER S.A.			X
LOGISTICA Y TTE MULTIMODAL DE CARGA NAL. E INTERNACIONAL TNC S.A.S.			X
CATORCE CATORCE S.A.			X
FINALTAX MOTORS FINALCARGA LTDA.			X
TRANSGRANADA S.C.A.			X

Fuente: MINISTERIO DE TRANSPORTE REPUBLICA DE COLOMBIA REGIONAL QUINDIO Diciembre 31 de 2011

# Equipamiento



REPUBLICA DE ARMENIA  
MUNICIPIO DE ARMENIA



César Alberto Aguirre Pérez

**Director**

Departamento Administrativo de Planeación  
Municipio de Armenia

## 7. EQUIPAMIENTO

### 7.1 ESCENARIOS DEPORTIVOS Y UBICACIÓN

NOMBRE ESCENARIO MENOR	UBICACIÓN		ESTADO
	URBANA	RURAL	
POLIDEPORTIVO BOSQUES DE GIBRALTAR	X		BUENO
POLIDEPORTIVO SAN FRANCISCO	X		BUENO
POLIDEPORTIVO SERRANIAS	X		BUENO
POLIDEPORTIVO LOS QUINDOS	X		BUENO
POLIDEPORTIVO LOS QUINDOS	X		BUENO
POLIDEPORTIVO VILLA ALEJANDRA I	X		BUENO
POLIDEPORTIVO VILLA ALEJANDRA II	X		BUENO
POLIDEPORTIVO VILLA DEL CARMEN	X		BUENO
POLIDEPORTIVO MANANTIALES	X		BUENO
<b>POLIDEPORTIVO LA FACHADA</b>	<b>X</b>		<b>REGULAR</b>
POLIDEPORTIVO LA VIRGINIA	X		BUENO
POLIDEPORTIVO VILLA DE LA VIDA	X		BUENO
<b>POLIDEPORTIVO SANTA RITA</b>	<b>X</b>		<b>REGULAR</b>
POLIDEPORTIVO GENESIS	X		BUENO
POLIDEPORTIVO CAÑAS GORDAS	X		BUENO
POLIDEPORTIVO BOSQUES DE PINARES	X		BUENO
POLIDEPORTIVO AUXILI. ESTADIO CENTENARIO 4 PLACAS	X		BUENO
<b>POLIDEPORTIVO LA CEJITA</b>	<b>X</b>		<b>MALO</b>
POLIDEPORTIVO VILLA DEL CENTENARIO	X		BUENO
POLIDEPORTIVO VERACRUZ	X		BUENO
POLIDEPORTIVO LA CASTILLA	X		BUENO
POLIDEPORTIVO SIMON BOLIVAR	X		BUENO
POLIDEPORTIVO GUADUALES DE LA VILLA	X		BUENO
POLIDEPORTIVO SERRANIAS	X		BUENO
<b>POLIDEPORTIVO MARIA CRISTINA</b>	<b>X</b>		<b>MALO</b>
<b>POLIDEPORTIVO PATIO BONITO BAJO</b>	<b>X</b>		<b>REGULAR</b>
<b>POLIDEPORTIVO MARIA CRISTINA</b>	<b>X</b>		<b>MALO</b>
POLIDEPORTIVO ROJAS PININILLA	X		BUENO

NOMBRE ESCENARIO MENOR	UBICACIÓN		ESTADO
	URBANA	RURAL	
CANCHA FUTBOL ISABELA	X		BUENO
CANCHA FUTBOL EL PARAISO	X		BUENO
CANCHA DE FUTBOL SANTA RITA	X		BUENO
CANCHA FUTBOL CIUDAD DORADA	X		BUENO
CANCHA FUTBOL LA ESPERANZA	X		BUENO
CANCHA FUTBOL ANTONIO NARIÑO	X		BUENO
CANCHA FUTBOL RUFINO CENTRO	X		BUENO
CANCHA DE FUTBOL 7 CALIMA	X		BUENO
CANCHA DE FUTBOL 7 LA ADIELA	X		BUENO
CANCHA DE FUTBOL 7 LA CECILIA III	X		BUENO
CANCHA DE FUTBOL HOJAS ANCHAS		X	BUENO
CANCHA DE FUTBOL 7 ZULDEMAIDA	X		BUENO
CANCHA DE FUTBOL 7 LOS QUINDOS	X		BUENO
CANCHA DE FUTBOL 7 PORTAL DEL EDEN	X		BUENO
CANCHA DE FUTBOL 7 JESUS MARIA OCAMPO	X		BUENO
CANCHA DE FUTBOL 7 7 DE AGOSTO	X		BUENO
CANCHA DE FUTBOL 7 NUEVO MONTEVIDEO	X		BUENO
CANCHA DE FUTBOL 7 LAS MARGARITAS	X		BUENO
CANCHA DE FUTBOL 7 EL SILENCIO	X		BUENO
CANCHA DE FUTBOL 7 POPULAR	X		BUENO
CANCHA FUTBOL 7 ALFONSO LOPEZ	X		BUENO
CANCHA FUTBOL 7 GUAYAQUIL	X		BUENO
CANCHA FUTBOL 7 LOS NARANJOS	X		BUENO
CANCHA FUTBOL 7 LINDARAJA II	X		BUENO
CANCHA FUTBOL 7 LA FACHADA	X		BUENO
CANCHA DE FUTBOL 7 BOSQUES DE PINARES	X		BUENO
CANCHA DE FUTBOL 7 LAS PALMAS	X		BUENO
CANCHA DE FUTBOL 7 SIMON BOIVAR	X		BUENO
CANCHA DE FUTBOL 7 LIMONAR	X		BUENO
CANCHA DE FUTBOL 7 ZULDEMAIDA	X		BUENO
CANCHA DE FUTBOL 7 LOS QUINDOS	X		BUENO

NOMBRE ESCENARIO MENOR	UBICACIÓN		ESTADO
	URBANA	RURAL	
CANCHA DE FUTBOL 7 VILLA LILIANA	X		BUENO
CANCHA DE FUTBOL LA PRIMAVERA		X	BUENO
CANCHA DE FUTBOL 7 GIBRALTAR	X		BUENO
CANCHA DE FUTBOL 7 PATIO BONITO	X		BUENO
CANCHA DE FUTBOL 7 GIRASOLES	X		BUENO
CANCHA DE FUTBOL 7 LA CECILIA II	X		BUENO
CANCHA DE FUTBOL 7 FARALLONES	X		BUENO
CANCHA FUTBOL 7 TERRANOVA EL ALBA	X		BUENO
<b>CANCHA FUTBOL 7 GAITAN</b>	<b>X</b>		<b>REGULAR</b>
CANCHA FUTBOL 7 UNIVERSAL	X		BUENO
CANCHA FUTBOL 7 ANDES	X		BUENO
CANCHA DE FUTBOL 7 LOS ALMENDROS	X		BUENO
CANCHA DE FUTBOL 7 QUINTAS DE LOS ANDES	X		BUENO
CANCHA DE FUTBOL 7 LA PAVONA	X		BUENO
CANCHA DE FUTBOL 7 PORTAL DE PINARES	X		BUENO
CANCHA DE FUTBOL 7 BAMBUSA	X		BUENO
<b>CANCHA DE FUTBOL 7 GUADUALES DE LA VILLA</b>	<b>X</b>		<b>REGULAR</b>
CANCHA DE FUTBOL 7 EL EMPERADOR	X		BUENO
CANCHA DE FUTBOL PUERTO ESPEJO	X		BUENO
CANCHA DE FUTBOL 7 BELLO HORIZONTE	X		BUENO
CANCHA DE FUTBOL 7 SALVADOR ALLENDE	X		BUENO
CANCHA DE FUTBOL 7 AHITAMARA	X		BUENO
CANCHA DE FUTBOL 7 LOS ARCADES	X		BUENO
CANCHA DE FUTBOL 7 LAS COLINAS	X		BUENO
CANCHA FUTBOL ARCO IRIS	X		BUENO

Fuente; Instituto Municipal del Deporte y la Recreación IMDERA Diciembre 31 de 2011

ESPECIFICACIONES ESCENARIOS DEPORTIVOS

NOMBRE ESCENARIO MAYOR ESTADIO CENTENARIO	ESPECIFICACIONES
<b>DEPORTE:</b>	FUTBOL-PATINAJE DE RUTA
<b>UBICACIÓN: KM 1VIA AL EDEN</b>	
<b>CAPACIDAD:</b>	<b>22.586.</b>
Gradería Norte	3.277
Gradería Sur	3.393
Gradería Oriental	8.871
Gradería Occidental	7.045
<b>DIMENSIONES</b>	
Longitud	
Ancho	
<b>ILUMINACIÓN</b>	<b>SI</b>
<b>TIPO DE PISTA</b>	<b>GRAMA-ASFALTO</b>
<b>SERVICIOS</b>	
Vestuarios Deportistas	SI
Vestuarios Jueces	SI
Vestuario Empleados	SI
Túneles de Seguridad	NO
Públicos	SI
<b>SERVICIOS PÚBLICOS</b>	
Energía	SI
Agua	SI
<b>MEDIOS DE COMUNICACIÓN</b>	
Cabinas de Radio	SI
Cabinas de Televisión	SI
Salas de Prensa	SI
Telex	SI
Sala de Protocolo	SI
<b>AREA SOCIAL</b>	
Palco de Directivos	SI
Palco de Delegados	SI
Palco de Deportistas	SI
Cafetería	SI
Zona de Parquaderos	SI
<b>NORMAS DE SEGURIDAD</b>	
Centro de Bomberos	SI
Cruz Roja	SI
Defensa Civil	SI
Servicios Médicos	SI
<b>DATOS COMPLEMENTARIOS</b>	
Implementación Técnica	SI
Zona de Calentamiento	SI

Fuente; Instituto Municipal del Deporte y la Recreación IMDERA Mayo 31 de 2012

NOMBRE ESCENARIO MAYOR COLISEO DEL CAFE	ESPECIFICACIONES
<b>DEPORTE:</b>	<b>BALONCESTO-FUTBOL SALON-VOLEIBOL</b>
<b>UBICACIÓN: CARRERA 19 CALLE 5N</b>	
<b>CAPACIDAD:</b>	<b>9.332</b>
Gradería Norte	3.810
Gradería Sur	3.810
Gradería Oriental	356
Gradería Occidental	356
<b>DIMENSIONES</b>	
Longitud	
Ancho	
<b>ILUMINACIÓN</b>	<b>SI</b>
<b>TIPO DE PISTA</b>	<b>MADERAMEN</b>
<b>SERVICIOS</b>	
Vestuarios Deportistas	SI
Vestuarios Jueces	SI
Vestuario Empleados	SI
Túneles de Seguridad	NO
Públicos	SI
<b>SERVICIOS PÚBLICOS</b>	
Energía	SI
Agua	SI
<b>MEDIOS DE COMUNICACIÓN</b>	
Cabinas de Radio	SI
Cabinas de Televisión	SI
Salas de Prensa	SI
Telex	SI
Sala de Protocolo	SI
<b>AREA SOCIAL</b>	
Palco de Directivos	SI
Palco de Delegados	SI
Palco de Deportistas	SI
Cafetería	SI
Zona de Parquaderos	SI
<b>NORMAS DE SEGURIDAD</b>	
Centro de Bomberos	SI
Cruz Roja	SI
Defensa Civil	SI
Servicios Médicos	SI
<b>DATOS COMPLEMENTARIOS</b>	
Implementación Técnica	SI
Zona de Calentamiento	SI

Fuente; Instituto Municipal del Deporte y la Recreación IMDERA Diciembre 31 de 2011

NOMBRE ESCENARIO MAYOR COLISEO DEL SUR	ESPECIFICACIONES
<b>DEPORTE:</b>	BALONCESTO-FUTBOL SALON-VOLEIBOL
<b>UBICACIÓN:</b>	BARRIO ARRAYANES-TRES ESQUINAS
<b>CAPACIDAD:</b>	<b>92.800</b>
Gradería Norte	400
Gradería Sur	400
Gradería Oriental	1000
Gradería Occidental	1000
<b>DIMENSIONES</b>	
Longitud	
Ancho	
<b>ILUMINACIÓN</b>	<b>SI</b>
<b>TIPO DE PISTA</b>	<b>MADERAMEN</b>
<b>SERVICIOS</b>	
Vestuarios Deportistas	SI
Vestuarios Jueces	SI
Vestuario Empleados	SI
Túneles de Seguridad	NO
Públicos	SI
<b>SERVICIOS PÚBLICOS</b>	
Energía	SI
Agua	SI
<b>MEDIOS DE COMUNICACIÓN</b>	
Cabinas de Radio	NO
Cabinas de Televisión	NO
Salas de Prensa	NO
Telex	NO
Sala de Protocolo	NO
<b>AREA SOCIAL</b>	
Palco de Directivos	NO
Palco de Delegados	NO
Palco de Deportistas	NO
Cafetería	NO
Zona de Parqueaderos	NO
<b>NORMAS DE SEGURIDAD</b>	
Centro de Bomberos	NO
Cruz Roja	NO
Defensa Civil	NO
Servicios Médicos	NO
<b>DATOS COMPLEMENTARIOS</b>	
Implementación Técnica	SI
Zona de Calentamiento	SI

Fuente; Instituto Municipal del Deporte y la Recreación IMDERA Diciembre 31 de 2011012



NOMBRE ESCENARIO MAYOR COLISEO DEL GIMNASIA	ESPECIFICACIONES
<b>DEPORTE:</b>	<b>GIMNASIA OLIMPICA</b>
<b>UBICACIÓN:</b>	<b>KM 1 VIAAL EDEN VILLA DEPORTIVAANCIZAR LOPEZ</b>
<b>CAPACIDAD:</b>	<b>9800</b>
Gradería Norte	
Gradería Sur	
Gradería Oriental	
Gradería Occidental	800
<b>DIMENSIONES</b>	
Longitud	
Ancho	
<b>ILUMINACIÓN</b>	<b>SI</b>
<b>TIPO DE PISTA</b>	<b>CEMENTO-PEDANA</b>
<b>SERVICIOS</b>	
Vestuarios Deportistas	SI
Vestuarios Jueces	SI
Vestuario Empleados	SI
Túneles de Seguridad	NO
Públicos	SI
<b>SERVICIOS PÚBLICOS</b>	
Energía	SI
Agua	SI
<b>MEDIOS DE COMUNICACIÓN</b>	
Cabinas de Radio	NO
Cabinas de Televisión	NO
Salas de Prensa	NO
Telex	NO
Sala de Protocolo	NO
<b>AREA SOCIAL</b>	
Palco de Directivos	NO
Palco de Delegados	NO
Palco de Deportistas	NO
Cafetería	NO
Zona de Parquaderos	NO
<b>NORMAS DE SEGURIDAD</b>	
Centro de Bomberos	NO
Cruz Roja	NO
Defensa Civil	NO
Servicios Médicos	NO
<b>DATOS COMPLEMENTARIOS</b>	
Implementación Técnica	SI
Zona de Calentamiento	SI

Fuente; Instituto Municipal del Deporte y la Recreación IMDERA Diciembre 31 de 2011

NOMBRE ESCENARIO MAYOR ESTADIO ATLETISMO	ESPECIFICACIONES
<b>DEPORTE:</b>	<b>ATLETISMO</b>
<b>UBICACIÓN:</b>	<b>KM 1 VIAAL EDEN VILLA DEPORTIVAANCIZAR LOPEZ</b>
<b>CAPACIDAD:</b>	<b>9200</b>
Gradería Norte	
Gradería Sur	
Gradería Oriental	
Gradería Occidental	200
<b>DIMENSIONES</b>	
Longitud	
Ancho	
<b>ILUMINACIÓN</b>	<b>SI</b>
<b>TIPO DE PISTA</b>	<b>SINTETICA</b>
<b>SERVICIOS</b>	
Vestuarios Deportistas	SI
Vestuarios Jueces	SI
Vestuario Empleados	SI
Túneles de Seguridad	NO
Públicos	SI
<b>SERVICIOS PÚBLICOS</b>	
Energía	SI
Agua	SI
<b>MEDIOS DE COMUNICACIÓN</b>	
Cabinas de Radio	NO
Cabinas de Televisión	NO
Salas de Prensa	NO
Telex	NO
Sala de Protocolo	NO
<b>AREA SOCIAL</b>	
Palco de Directivos	NO
Palco de Delegados	NO
Palco de Deportistas	NO
Cafetería	NO
Zona de Parquaderos	NO
<b>NORMAS DE SEGURIDAD</b>	
Centro de Bomberos	NO
Cruz Roja	NO
Defensa Civil	NO
Servicios Médicos	NO
<b>DATOS COMPLEMENTARIOS</b>	
Implementación Técnica	SI
Zona de Calentamiento	SI

Fuente; Instituto Municipal del Deporte y la Recreación IMDERA Diciembre 31 de 2011

NOMBRE ESCENARIO MAYOR PARQUE DE LA CULTURA DEPORTIVA ESTADIO SANJOSE	ESPECIFICACIONES
<b>DEPORTE:</b>	FUTBOL
<b>UBICACIÓN:</b>	BARRIO QUINDIO
<b>CAPACIDAD:</b>	600
Gradería Norte	
Gradería Sur	
Gradería Oriental	
Gradería Occidental	600
<b>DIMENSIONES</b>	
Longitud	
Ancho	
<b>ILUMINACIÓN</b>	SI
<b>TIPO DE PISTA</b>	GRAMA
<b>SERVICIOS</b>	
Vestuarios Deportistas	SI
Vestuarios Jueces	NO
Vestuario Empleados	NO
Túneles de Seguridad	NO
Públicos	SI
<b>SERVICIOS PÚBLICOS</b>	
Energía	SI
Agua	SI
<b>MEDIOS DE COMUNICACIÓN</b>	
Cabinas de Radio	NO
Cabinas de Televisión	NO
Salas de Prensa	NO
Telex	NO
Sala de Protocolo	NO
<b>AREA SOCIAL</b>	
Palco de Directivos	NO
Palco de Delegados	NO
Palco de Deportistas	NO
Cafetería	NO
Zona de Parquaderos	NO
<b>NORMAS DE SEGURIDAD</b>	
Centro de Bomberos	NO
Cruz Roja	NO
Defensa Civil	NO
Servicios Médicos	NO
<b>DATOS COMPLEMENTARIOS</b>	
Implementación Técnica	SI
Zona de Calentamiento	SI

Fuente; Instituto Municipal del Deporte y la Recreación IMDERA Diciembre 31 de 2011

NOMBRE ESCENARIO MAYOR PLAZA DE TOROS	ESPECIFICACIONES
<b>DEPORTE:</b>	<b>FUTBOL</b>
<b>UBICACIÓN:</b>	<b>BARRIO RECREO</b>
<b>CAPACIDAD:</b>	<b>9.435</b>
Presidencia	916
Sombra	1.916
Sol general	6.427
Gradería Occidental	
<b>DIMENSIONES</b>	
Longitud	
Ancho	
<b>ILUMINACIÓN</b>	<b>SI</b>
<b>TIPO DE PISTA</b>	<b>RUEDO-ARENA</b>
<b>SERVICIOS</b>	
Vestuarios Deportistas	SI
Vestuarios Jueces	NO
Vestuario Empleados	NO
Túneles de Seguridad	NO
Públicos	SI
<b>SERVICIOS PÚBLICOS</b>	
Energía	SI
Agua	SI
<b>MEDIOS DE COMUNICACIÓN</b>	
Cabinas de Radio	NO
Cabinas de Televisión	NO
Salas de Prensa	NO
Telex	NO
Sala de Protocolo	NO
<b>AREA SOCIAL</b>	
Palco de Directivos	SI
Palco de Delegados	SI
Palco de Deportistas	SI
Cafetería	SI
Zona de Parquaderos	NO
<b>NORMAS DE SEGURIDAD</b>	
Centro de Bomberos	SI
Cruz Roja	SI
Defensa Civil	SI
Servicios Médicos	SI
<b>DATOS COMPLEMENTARIOS</b>	
Implementación Técnica	SI
Zona de Calentamiento	SI

Fuente; Instituto Municipal del Deporte y la Recreación IMDERA Diciembre 31 de 2011

7.2 ESCENARIOS CULTURALES Y UBICACIÓN

NOMBRE	UBICACIÓN		ESTADO	CARACTERÍSTICAS DEL ESTADO
	URBANO	RURAL		
Plaza de Bolívar	X		Regular	<ul style="list-style-type: none"> <li>Huecos en las lozas.</li> </ul>
Plazoleta Centenario	X		Regular	<ul style="list-style-type: none"> <li>Malos olores.</li> <li>Caspete que desentona con la plaza.</li> </ul>
Plazoleta Juan de Dios Vélez	X		Bueno	
Parque Rafael Uribe Uribe	X		Regular	<ul style="list-style-type: none"> <li>Presencia de indigentes.</li> <li>Parque en mal estado.</li> </ul>
Parque de La Constitución	X		Regular	<ul style="list-style-type: none"> <li>Senderos del parque en mal estado.</li> </ul>
Parque Sucre	X		Bueno	
Plaza de la Quindianidad	X		Regular	<ul style="list-style-type: none"> <li>Falta iluminación.</li> <li>Seguridad</li> </ul>
Parque Valencia	X		Malo	<ul style="list-style-type: none"> <li>Parque deteriorado.</li> <li>Seguridad</li> </ul>
Mirador de La Secreta	X		Regular	<ul style="list-style-type: none"> <li>Iluminación.</li> <li>Seguridad.</li> </ul>
Parque de Los Fundadores	X		Bueno	
Parque de La Vida	X		Bueno	
Parque de Los Aborígenes	X		Bueno	
Parque El Bosque	X		Regular	<ul style="list-style-type: none"> <li>Falta iluminación.</li> </ul>
Parque Cafetero	X		Bueno	
Museo del Oro Quimbaya	X		Bueno	
Estación del Ferrocarril	X		Regular	<ul style="list-style-type: none"> <li>Falta mantenimiento.</li> <li>Iluminación.</li> <li>Seguridad.</li> </ul>
Centro Cultural Metropolitano de Convenciones	X		Bueno	
Coliseo del Sur	X		Regular	<ul style="list-style-type: none"> <li>Falta señalización para el ingreso.</li> <li>Iluminación.</li> <li>Adecuación de parqueaderos.</li> </ul>
Parque de Recreación S.M.P		X	Bueno	

NOMBRE	UBICACIÓN		ESTADO	CARACTERÍSTICAS DEL ESTADO
	URBANO	RURAL		
Coliseo del Café	X		Regular	<ul style="list-style-type: none"> <li>Falta Mantenimiento en alcantarillado</li> </ul>
Estadio Centenario	X		Bueno	
Plaza de Toros El Bosque	X		Regular	<ul style="list-style-type: none"> <li>Falta Mantenimiento en alcantarillado</li> </ul>
Parque y Centro Vacacional Comfenalco		X	Bueno	
Casa Museo del Centro de Documentación e Investigación musical de la Hoya del Quindío	X		Bueno	
Centro Comercial Portal del Quindío	X		Bueno	
Centro Comercial Calle Real	X		Regular	<ul style="list-style-type: none"> <li>Falta Mantenimiento</li> <li>Seguridad</li> <li>Limpieza</li> </ul>
Parque de la Cultura Deportiva	X		Bueno	
Teatro Azul	X		Bueno	
Fundanza	X		Bueno	
Biblioteca Publica	X		Bueno	
Cenexpo		X	Regular	<ul style="list-style-type: none"> <li>Construcción deteriorada.</li> <li>Abandono de zonas de parqueo.</li> </ul>
Parque de Los Sueños	X		Bueno	

Fuente: Corporación de Cultura y Turismo de Armenia Diciembre 31 de 2011

### 7.3 ORGANISMOS DE SOCORRO (ENTIDADES RED OMPAD)

ORGANISMOS DE SOCORRO	PERSONAL	UBICACIÓN	
		URBANO	RURAL
Cuerpo Oficial de Bomberos Armenia	71	X	
Cruz Roja Colombiana Seccional Quindío	70	X	
Bomberos Voluntarios de Armenia	46	X	
Defensa Civil Quindío	300	X	

Fuente: Actividad Gestión del Riesgo, Cruz Roja Colombiana, Defensa Civil, Cuerpo Oficial de Bomberos, Secretaría de Gobierno y Convivencia. Diciembre 31 de 2011

7.4 ESTABLECIMIENTOS CARCELARIOS, PENITENCIARIAS

NOMBRE	CATEGORÍA	CAPACIDAD	UBICACIÓN	
			URBANO	RURAL
Reclusión de Mujeres de Armenia	Mediana Seguridad	130	X	
Establecimiento Penitenciario y Carcelario de Armenia	Mediana Seguridad	284	X	

Fuente: Reclusión de Mujeres de Armenia, Establecimiento Penitenciario y Carcelario de Mediana Seguridad de Armenia, Secretaría de Gobierno y Convivencia. Diciembre 31 de 2011

# Sector Agropecuario



Director  
Departamento Administrativo de Planeación  
Municipio de Armenia



## 8. SECTOR AGROPECUARIO

### 8.1 SUBSECTOR PECUARIO

#### 8.1.1 SACRIFICIO DE GANADO MAYOR

NÚMERO DE CABEZAS	MACHOS	HEMBRAS	PROCEDENCIA %	
			INTERNA	EXTERNA
22135	15495	6640	60	40

Fuente: Evaluaciones Agropecuarias Secretaría de Desarrollo Económico Diciembre 31 de 2011

NÚMERO DE CABEZAS	MACHOS	HEMBRAS	PROCEDENCIA %	
			INTERNA	EXTERNA
35.899	28.151	7.748	37,11	62,89

Fuente: Sacrificio en Frigo café S.A Diciembre 31 de 2011

#### 8.1.2 SACRIFICIO DE GANADO MENOR

NÚMERO DE CABEZAS	MACHOS	HEMBRAS	PROCEDENCIA	
			INTERNA	EXTERNA
24197	15970	8227	80	20

Fuente: Evaluaciones Agropecuarias Secretaría de Desarrollo Económico Diciembre 31 de 2011

NÚMERO DE CABEZAS	MACHOS	HEMBRAS	PROCEDENCIA	
			INTERNA	EXTERNA
27.541	18.520	9.021	79.41	20.06

Fuente: Sacrificio en Frigocafé SA Diciembre 31 de 2011

#### 8.1.3 POBLACIÓN GANADO BOVINO

TOTAL BOVINOS	MACHOS	HEMBRAS	TIPO DE EXPLOTACIÓN		
			LECHE	DOBLE PROPÓSITO	CEBA
4922	1870	3052	992	122	3808

Fuente: Evaluaciones Agropecuarias Secretaría de Desarrollo Económico Diciembre 31 de 2011

#### 8.1.4 POBLACIÓN GANADO PORCINO

TOTAL PORCINOS	MACHOS	HEMBRAS	TIPO DE EXPLOTACIÓN		
			CRÍA	CEBA INTENSIVA	CEBA TRADICIONAL
4486	3142	1344	400	3786	300

Fuente: Evaluaciones Agropecuarias Secretaría de Desarrollo Económico Diciembre 31 de 2011

### 8.1.5 POBLACIÓN AVÍCOLA

TOTAL AVES	TIPO DE EXPLOTACIÓN	
	ENGORDE	PONEDORAS
1638132	1438182	199950

Fuente: Evaluaciones Agropecuarias Secretaría de Desarrollo Económico Diciembre 31 de 2011

### 8.1.6 POBLACIÓN DE OTRAS ESPECIES PECUARIAS

TIPO DE ESPECIE	TOTAL	TIPO DE EXPLOTACIÓN
Caballar	795	Tradicional
Mular	41	Tradicional
Bufalina	26	Tecnificado

Fuente: Evaluaciones Agropecuarias Secretaría de Desarrollo Económico Diciembre 31 de 2011

## 8.2 SUBSECTOR AGRÍCOLA

### 8.2.1 CULTIVOS DEL MUNICIPIO Y AREA CULTIVADA (Has)

CULTIVO	TIPO		AREA CULTIVADA
	TRANSITORIO	PERMANENTE	
Aguacate		x	300 Has
Banano		x	2336 Has
Café		x	2442 Has
Cítricos		x	571 Has
Plátano		x	3500 Has
Ahuyama	x		7 Has
Aromáticas	x		.50 Has
Frijol Arbustivo	x		31 Has
Habichuela	x		26 Has
Maíz Blanco	x		165 Has
Maíz Amarillo	x		27 Has
Pepino Cohombro	x		8 Has
Tomate Chonto	x		20 Has
Yuca	x		50 Has

Fuente: Evaluaciones Agropecuarias Secretaría de Desarrollo Económico Diciembre 31 de 2011

# Catastro y Propiedad Raíz

## Catastro y Propiedad Raíz



Dr. Alberto Aguirre Pérez  
**Director**  
Departamento Administrativo de Planeación  
Municipio de Armenia



INSTITUTO GEOGRAFICO 'AGUSTIN CODAZZI'							
SUBDIRECCIÓN NACIONAL DE CATASTRO							
DEPARTAMENTO 63 QUINDIO				MUNICIPIO 001 ARMENIA			
ESTADÍSTICAS CATASTRALES							
DESDE (EN HECT)		HASTA (EN HECT)	DISTRUBUCION RURAL POR RANGOS DE AREA				AVALUO
			PREDIOS	PROPIETARIOS	SUPERFICE (HAS)	AREA CONSTR (MTS.2)	
0	A	1.000	78	122	7.0287	11.586	1.795.524.000
0	A	2.000	431	859	59.5094	60.551	8.889.328.000
0	A	3.000	400	575	95.1923	58.346	9.241.168.000
0	A	4.000	205	298	68.3347	44.684	8.118.973.000
0	A	5.000	78	105	34.4086	34.306	5.074.387.000
0	A	10	928	1.577	2.825.8017	353.837	58.518.093.000
10	A	99.999.999	222	460	5.601.4283	227.124	71.545.811.000
<b>TOTAL</b>			<b>2.878</b>	<b>4.741</b>	<b>8.701.7092</b>	<b>816.107</b>	<b>166.674.741.600</b>

Fuente: IGAC Diciembre 31 de 2011

PREDIO INICIAL	PREDIO FINAL
63001000000000000000	63001009999999999999
AVALUO PROMEDIO (\$).	57913391799
AREA PROMEDIO (MT2).	30235264

Fuente: IGAC Diciembre 31 de 2011

## 9.2 NUMERO DE PREDIOS Y PROPIETARIOS URBANOS Y RURALES

PREDIOS		PROPIETARIOS		TOTAL
URBANO	RURAL	URBANO	RURAL	
111.060	3.399	126.141	3.329	243.929

Fuente: Departamento Administrativo de Hacienda. Base de datos sistema Impuestos Plus realizado por el sistema consulta. Diciembre 31 de 2011

INSTITUTO GEOGRAFICO 'AGUSTIN CODAZZI'						
SUBDIRECCIÓN NACIONAL DE CATASTRO						
DEPARTAMENTO 63 QUINDIO			MUNICIPIO 001 ARMENIA			
ESTADÍSTICAS CATASTRALES						
DISTRUBUCION RURAL POR RANGOS DE AREA						
DESDE (EN MET2)	HASTA (EN MET2)	PREDIOS	PROPIETARIOS	SUPERFICE (HAS)	AREA CONSTR (MTS.2)	AVALUO
0	100	85209	114470	3600672	4571143	1518485918500

INSTITUTO GEOGRAFICO 'AGUSTIN CODAZZI'						
SUBDIRECCIÓN NACIONAL DE CATASTRO						
DEPARTAMENTO 63 QUINDIO			MUNICIPIO 001 ARMENIA			
ESTADÍSTICAS CATASTRALES						
DISTRUBUCION RURAL POR RANGOS DE AREA						
DESDE (EN MET2)	HASTA (EN MET2)	PREDIOS	PROPIETARIOS	SUPERFICE (HAS)	AREA CONSTR (MTS.2)	AVALUO
100	200	13036	19582	1797753	1533543	648441934000
200	400	5260	8372	1409367	908790	493949214000
400	500	624	949	278989	125709	73736962500
500	750	832	1307	508678	164805	103037531000
750	1000	387	596	334771	95202	56050532000
1000	2000	782	1277	1110945	173625	111173898000
2000	3000	311	445	760081	84375	61379762000
3000	4000	218	365	757152	83215	53442151000
4000	5000	157	324	703083	86861	58753240000
5000	1000000	777	1454	12817613	382731	332988219000
100000	1E+12	22	31	4040262	56057	52778088000
TOTAL		107615	149172	28119366	8266056	3564217450000

Fuente: IGAC Diciembre 31 de 2011

PREDIO INICIAL	PREDIO FINAL
63001010000000000000	6300102999999900000
AVALUO PROMEDIO (\$).	33120080379
AREA PROMEDIO (MT2).	261295

Fuente: IGAC Diciembre 31 de 2011

### 9.3 INDUSTRIA Y COMERCIO. Negocios Comerciales

ACTIVIDAD COMERCIAL	NO. DE ESTABLECIMIENTOS		
	PERMANENTES	TEMPORALES	TOTAL
Industriales	2.671		2.671
Comerciales	18.299		18.299
De Servicios	12.818		12.818
Sector Financiero	246		246

Fuente: Departamento Administrativo de Hacienda. Base de datos sistema Impuestos Plus realizado por el sistema consulta. Diciembre 31 de 2011

Turismo

Turismo



Celso Alberto Aguirre Pineda

**Director**

Departamento Administrativo de Planeación  
Municipio de Armenia

## 10. TURISMO

### 10.1 ATRACTIVOS TURÍSTICOS

NOMBRE	UBICACIÓN	
	URBANO	RURAL
<b>PARQUES</b>		
Parque Nacional de la Acuicultura y la Pesca Deportiva		X
Parque De La Vida	X	
Plaza de Bolívar	X	
Parque Rafael Uribe Uribe	X	
Parque Cafetero	X	
Parque Gabriel Mejía	X	
Plaza de la Constitución	X	
Parque Sucre	X	
Parque Valencia	X	
Parque La Secreta	X	
Parque Fundadores	X	
Parque Los Aborígenes	X	
Parque El Bosque	X	
<b>MUSEOS</b>		
Museo Quimbaya	X	
Museo de Bellas Artes	X	
Centro de Documentación e Investigación musical del Quindío	X	
<b>SENDEROS ECOLÓGICOS</b>		
Mesopotamia	X	
Mercedes del Norte	X	
Universidad del Quindío	X	
Proviteq	X	
INEM	X	
Yulima	X	
El Barranquero	X	
Policía Nacional	X	
San Nicolás Uribe	X	
El Guadual	X	
La Montana	X	
Colegio Nacional	X	
Cedro Negro	X	
La Isabela	X	
Bosques de Pinares	X	
<b>ATRACTIVOS CULTURALES</b>		
El Barranquismo	X	
Estación Del Ferrocarril	X	
Puente Don Nicolás	X	
Locomotora La Negra	X	
El último vagón	X	
El sembrador de Canciones	X	
Monumento A la Guadua	X	
Monumento a la Aviación	X	
Mural Renacer	X	
Monumento relieve paisaje aéreo del Quindío	X	



NOMBRE	UBICACIÓN	
	URBANO	RURAL
Mural Génesis del Quindío	X	
El mural de bolos	X	
Mural Sueño de Cervantes	X	
Mural epopeya del Quindío	X	
Monumento al Esfuerzo	X	
Estatua del Libertador	X	
Busto en homenaje al maestro Darío Echandía	X	
Monumento a los Fundadores	X	
Iglesia San Francisco de Asís	X	
Catedral La Inmaculada	X	
Iglesia del Sagrado Corazón de Jesús	X	
Templo Cumberland	X	
Parroquia del Espíritu Santo	X	
Templo de Los Mormones	X	
<b>EVENTOS</b>		
Feria Milagro	X	
Semana Santa	X	
Festival Ecuménico de Música Religiosa	X	
El Cuyabrito de Oro	X	
Encuentro Nacional de Tríos	X	
Festival de Baile Folclórico	X	
Festival internacional de Artes	X	
Fiestas Aniversarias	X	
Desfile Del Yipao	X	
Feria Artesanal	X	
Concurso Nacional de Duetos	X	
Festival Aéreo	X	
Feria Nacional Equina	X	
Cine bajo las estrellas	X	
Exposiciones Pictóricas	X	

Fuente: Corporación Municipal de Cultura y Turismo CORPOCULTURA Diciembre 31 de 2011

## 10.2 HOTELES URBANOS DE ARMENIA

Tipo de prestador ESTABLECIMIENTO DE ALOJAMIENTO Y HOSPEDAJE					
NO REGISTRO	ESTADO	NOMBRE COMERCIAL	DIRECCION	TELEFONO	GERENTE
283	Activo	HOTEL MAITAMA	Carrera 17 No 21 29	7410488	JAIRO TOBON URIBE
385	Activo	HOTEL ZULDEMAYDA	Calle 20 No 15 38	7448804	IVAN DE JESUS BOTERO GOMEZ
499	Activo	HOTEL CENTENARIO	Calle 21 No 18 20	7443143	MONICA MARIA HENAO GIL
1332	Activo	COMFENALCO QUINDIO HOSTAL	Kilometro 9 Vía A La Tebaida	479377	JULIAN SALAZAR ARIAS
4201	Activo	FINCA CAFETERA EL BALSÓ	Kilometro 5 Vía Armenia Aeropuerto El Edén	7479331	JULIAN MORALES DE LA PAVA
4247	Activo	CASA JARDIN ZEN	Avenida Centenario No 1 99	7462511	MARTHA ISABEL ALVAREZ BOTERO
4332	Activo	LA TIENDA DE LOS	Kilometro 6 Vía Al	7479437	LUS OLMEDO

Tipo de prestador ESTABLECIMIENTO DE ALOJAMIENTO Y HOSPEDAJE

NO REGISTRO	ESTADO	NOMBRE COMERCIAL	DIRECCION	TELEFONO	GERENTE
		MECATOS	Edén		GALLO MARTINEZ
5054	Activo	FINCA HOTEL LA FLORESTA	Kilometro 3 Vía El Edén Vereda Santa Ana	7472508	VICTORIA NIETO BETANCOURT
5388	Activo	ECO HOTEL LAS PALMAS	Kilometro 4 Vía Aeropuerto	7479284	FERNANDO SALAZAR VELASCO
5454	Activo	FINCA HOTEL LAGOS DE LAS VEGAS	Kilometro 10 Vía Al Caimo La Tebaida	7479425	JUAN JOSE MEJIA VELASQUEZ
5494	Activo	HOTEL IMPERIAL NO 2	Carrera 17 No 17 31	7412819	GILBERTO OSORIO HERRERA
6306	Activo	FINCA TESORITO	Vereda Marmato	7496472	MARTHA EUGENIA SALAZAR ARBELAEZ
6331	Activo	FINCA HOTEL EL PORVENIR DE LA PATRIA	1/2 Kilometro Ciudadela Patria	7467110	MARIA ELVIRA DUARTE DE LOPEZ
6986	Activo	FINCA LOS ALAMOS	Carretera El Caimo Kilometro 1.8 Adelante Del Caimo	7466129	RICARDO ALVAREZ TOVAR
7027	Activo	FINCA LA BELLA	Carretera Quimbaya Alcalá	7495457	BEATRIZ HELENA LONDOÑO JARAMILLO
7035	Activo	FINCA LOS CIPRESSES	Vía Aeropuerto El Edén	0	LUZ ADRIANA VELASQUEZ NIETO
7042	Activo	FINCA SAN DIEGO	Corregimiento El Caimo	7478206	YOLANDA LONDOÑO VALENCIA
7078	Activo	HOTEL SAN FRANCISCO DEL EJE CAFETERO	Carrera 19 No 14 22	7476192	LARRY YEPES MORALES
7123	Activo	FINCA EL CARMEN DEL PINAR	Avenida El Edén Kilometro 6	7479267	SERGIO QUINTERO GOMEZ
7161	Activo	ALOJAMIENTO RURAL - FINCA SAN FRANCISCO	Vereda El Caimo	7462559	JOSE FERNANDO AGUDELO RAMIREZ
7183	Activo	FINCA HOTEL EL GUADUAL	Kilometro 6 Vía La Tebaida Vereda Murillo	7479910	DIEGO CASTAÑO BARDAWIL
7216	Activo	HOTEL IMPERIAL	Calle 21 No 17 43	7449151	LUZ MARINA OSORIO HERRERA
7368	Activo	ARMENIA HOTEL	Avenida Bolívar No 8n 67	7460099	OLGA INES VELSQUEZ VILLEGAS
7700	Activo	FINCA ALEJANDRIA	Corregimiento El Caimo	7470571	FERNANDO ROJAS ARIAS
8057	Activo	FINCA EL RECUERDO DE LA INDIA	Vereda La India	7476369	MARIA TERESA BOTELLO
8205	Activo	HOSTERIA MI MONACO	Vereda La Revancha Finca Mónaco	7497982	ISABEL CRISTINA BOTERO MEJIA
8210	Activo	HOTEL EL BOSQUE	Calle 19 No 25 30/36	7389479	JUAN CARLOS AGUIRRE LAVERDE

Tipo de prestador ESTABLECIMIENTO DE ALOJAMIENTO Y HOSPEDAJE

NO REGISTRO	ESTADO	NOMBRE COMERCIAL	DIRECCION	TELEFONO	GERENTE
8255	Activo	HOTEL BOLIVAR PLAZA	Calle 21 No 14 17	7443892	GLORIA INES GOMEZ ALZATE
8714	Activo	HOTEL TOSCANA	Carrera 19 No 18 26	7441137	GILBERTO BOTERO BOTERO
8834	Activo	HOTEL EL PINITO	Carrera 14 No 18 32	7411224	DORA ALBIS GUTIERREZ
8839	Activo	FINCA HOTEL LA JOYA DEL PARQUE	Vía Pueblo Tapao La Tebaida Kilometro 3.5	7524253	GLORIA INES HOYOS OROZCO
8900	Activo	ALOJAMIENTO EL ROBLEDAL	Vereda La Revancha	7481417	ALBA ESPERANZA ROBLEDO HINCAPIE
8907	Activo	CABAÑAS ASOCIACION CLUB CAMPESTRE ARMENIA	Avenida El Edén Kilometro 10	7479011	JAIRO VELASQUEZ AGUDELO
8929	Activo	HOTEL TORRE FUERTE	Calle 17 No 20 55	7444500	MARIO MUÑOZ TABARES
9069	Activo	FINCA LA CLARITA	Vereda Baraya Vía Pueblo Tapao	535653	CLARA INES RAMIREZ HEREDIA
9071	Activo	CASA HOTEL DEL NORTE	Calle 14 Norte No 10 34	499696	ROSA ELVIRA SANCHEZ ROSA
9078	Activo	HOTEL PALMA VERDE	Glorieta Club Campestre 80 Metros Vía Al Aeropuerto	7479703	CARLOS MARIO RAMIREZ GOMEZ
9095	Activo	HOTEL CAFE REAL	Carrera 18 No 21 32	7443055	MANUEL SALVADOR MURILLO CARDONA
9107	Activo	HOTEL CASTILLO REAL DE ARMENIA	Calle 21 No 15 51	7445144	ANUAR OSWALDO OYOLA MARQUEZ
9111	Activo	HOTEL UNINORTE	Calle 1a Norte No 12 36	7459621	JOHN JAIRO JARAMILLO ARANGO
9120	Activo	ALOJAMIENTO LA MIRAGE ZULEYBAR	Vereda Zuleybar Kilometro 3 Vía Armenia Pueblo Tapao	7461790	GLORIA ESPERANZA OSPINA CARDONA
9202	Activo	FINCA ARAGUANAY	Kilometro 5 Vía Montenegro	7404725	CESAR ABDUL ARIZA LEON
9266	Activo	HOTEL CAMPESTRE LA NAVARRA	Carrera 17 No 25 36	7440950	JUAN CARLOS BURGOS DUQUE
9306	Activo	CASA CAMPO LA MORROCOTA	Kilometro 2 Vía Puerto Espejo Pueblo Tapao	7417700	ELVIRA GALLEGO JARAMILLO
9327	Activo	HOTEL MARIANELA	Vereda Santana Vía El Edén	7474430	MARIANELA CAMACHO LOZANO
9445	Activo	CASA HOTEL SAN JERONIMO	Carrera 14 No 14 14	7456683	HERNANDO RUIZ CORRALES
9668	Activo	HOTEL ZATAMA	Carrera 15 No 16 12	7453576	ISABEL CASAS SIERRA

Tipo de prestador ESTABLECIMIENTO DE ALOJAMIENTO Y HOSPEDAJE

NO REGISTRO	ESTADO	NOMBRE COMERCIAL	DIRECCION	TELEFONO	GERENTE
9754	Activo	HOTEL SAN FERNANDO	Calle 2n No 18 117 Nueva Cecilia	7450253	MARIA EUGENIA PARRA PALACIO
9758	Activo	GRANJA HOTEL SPICA DEL CAMPO	Vereda Pueblo Tapao Granja Hotel Spica Del Campo	0	ORLANDO GIRALDO GAVIRIA
9861	Activo	FINCA TRADICIONAL LA GRAN BELGICA	Kilometro 4 Vía Al Caimo	7499693	DILIA ELOISA CORREAL BARRIOS
9867	Activo	CHALET PRAGA	Kilometro 3 Vía Al Caimo	7470431	LINA MARIA RIVERA FRANCO
9878	Activo	HOTEL EL JASMIN CUYABRO	Calle 35 No 21 21 Barrio Santander Vereda El Rhin	7470309	YULIETT CARMONA PARRA
9884	Activo	VILLAMAR HOTEL	Kilometro 3 Vía La Tebaida	7479273	HIMELDA MESA SANDOVAL
9933	Activo	FINCA VILLA DIANA	Kilometro 9 Vía El Edén Finca Villa Diana	7479243	JOHANA CAROLINA CORTES UMAÑA
9991	Activo	HOTEL CAFE PLAZA	Carrera 18 Calle 18 Esquina	7411500	LUCERO MORENO PINEDA
10125	Activo	CASA CAMPESTRE LA COLOMBIANA	Vía Montenegro Parque Del Café Diagonal A La Inspección Varaya	7453443	JUAN SEBASTIAN BETANCUR GARCIA
10202	Activo	FINCA JARDIN LA ASTROMELIA	Vereda Pantanillo Vía Montenegro	7464956	RUBIELA CUELLAR DE MONTOYA
10268	Activo	HOTEL QUIJOTE CAFETERO	Carrera 15 No 25 08	7440663	ADRIANA YANETH VILLAMIL GONZALEZ GONZALEZ
10365	Activo	FINCA VIZCAYA	Finca Vizcaya Vía Pueblo Tapao	0	MARIA MEJIA DE LONDOÑO
10446	Activo	CASA DE CAMPO TACURRUMBI	Avenida Bolívar No 23n 60	7494010	CARLOS HERNAN ARIAS
10783	Activo	CHALET VILLA FERNANDA	Vereda Murillo Besarabia 3.5 Kilómetros	7465959	BETANCOURTH LUZ CLEMENCIA
10975	Activo	CORCEGA PANTANILLO	Vereda El Pantanillo Ramal Astromelia	7379277	DAMELINES PALACIO
11054	Activo	CHALET LOS GUAYACANES	Kilometro 9 Vía Al Valle	7479177	GABRIELA RIVERA DE HENAO
11165	Activo	FINCA LA GUAJIRA DE MONTENEGRO	Kilometro 1.5 Vía Montenegro Armenia	7415368	JOSE JIMMY GOMEZ SARAZA
11196	Activo	FINCA MALAGA	Vía Pueblo Tapao Montenegro Finca Málaga	7411111	AMPARO MEJIA DE BOTERO
11259	Activo	FINCA HOTEL TUMBAGA	Kilometro 2.1 Vía Puerto Espejo Hacia Pueblo Tapao Vereda El Zipa	7399607	GILBERTO LONDOÑO MARTINEZ
					ADRIANA FERNANDEZ FRANCO

Tipo de prestador ESTABLECIMIENTO DE ALOJAMIENTO Y HOSPEDAJE

NO REGISTRO	ESTADO	NOMBRE COMERCIAL	DIRECCION	TELEFONO	GERENTE
11260	Activo	FINCA HOTEL VILLA MONICA	Kilometro 5 Vía Armenia Aeropuerto	7493392	RODRIGO RODRIGUEZ ESTRADA
11290	Activo	HOSTAL EL REGALO	Vereda Murillo Kilometro 2	7479840	LUISA FERNANDA LEON BETANCOURTH
11442	Activo	HOTEL EL MIRADOR PAISA	Carrera 18 No 35 51	7471936	DORIS ATEHORTUA DIAZ
11946	Activo	CHALET ALICIA	Kilometro 4 Vía El Edén Chalet Alicia	7452071	ALVARO VELEZ CUARTAS
12254	Activo	HOTEL CAMPESTRE Y CENTRO DE CONVENCIONES TUCANES	Kilometro 8 Vía Pueblo Tapao	7378475	EMILIO ISAAC CARREÑO BETANCOURT
12305	Activo	EL PORTAL DE COCORA	Kilometro 1 Vía A Cocora	7593075	ANA ISABEL PELAEZ DE RAMIREZ
12346	Activo	CHALET MIS HIJAS	Kilometro 4 Vía El Edén Vereda El Rin No 21	7479167	DAVID MURILLO SEGURA
12354	Activo	ALOJAMIENTO RURAL LA ARGENTINA	Finca La Argentina Vereda Pantanillo	7486011	MARTHA LILIANA CASTAÑO ZULUAGA
12650	Activo	HOTEL EL PARQUE DEL QUINDIO	Calle 27 No 14 51	7447608	EDE ALEJANDRO FARKAS JARAMILLO
12703	Activo	S.J HOTEL JERONIMO S	Calle 23 No 18 32	7412920	MARIA CONSUELO RUIZ CORRALES
12771	Activo	ALOJAMIENTO VILLA LAURA	Vereda La Pradera Finca Villa Laura Vía El Caimo	7451659	GLORIA RIVERA DE GONZALEZ
13209	Activo	HOTEL URNANO MEDELLIN	Carrera 19 No 15 29	7453742	LUZ MARINA UBAQUE CAMACHO
13552	Activo	HOTEL YURA ARMENIA	Carrera 22 No 20 57	7404666	LUIS ALBERTO PARRA
13556	Activo	CHALET CASA LINDA	Urbanización Campestre La Cabaña Chalet 22d Puerto Espejo Vereda	7479940	GLORIA MERCEDES GUTIERREZ PEREZ RUTH STELLA
13565	Activo	FINCA BONANZA	La India Finca Bonanza	7477908	BUSTAMANTE DE GOMEZ
13567	Activo	ALOJAMIENTO VILLA LILIANA	Lote 10 Urbanización Campestre Borinquén Vía A Tebaida Kilometro 9 Frente A Cenexpo	67479282	HELENITA MADRID PRADO
13713	Activo	RALLY AUTOS MERCHU	Calle 10 No 17 38	7462461	JAVIER FRANCISCO URREA ARBELAEZ

Tipo de prestador ESTABLECIMIENTO DE ALOJAMIENTO Y HOSPEDAJE

NO REGISTRO	ESTADO	NOMBRE COMERCIAL	DIRECCION	TELEFONO	GERENTE
13930	Activo	CASA DE CAMPO LA ESTANCIA	800 Metros Estación De Policía Puerto Espejo Finca La Estancia Vía Tapao	7480123	ROSALBA GOMEZ
13932	Activo	FINCA GIRASOLES DEL QUINDIO	Vereda La Revancha Vía Armenia Pueblo Tapao	7453390	CLARA ROSA MUÑOZ MOSQUERA
13936	Activo	FINCA VALPARAISO DEL QUINDIO	Carrera 7 No 11 49	7541177	JOSE DOMINGO CORREDOR SILVA
14080	Activo	HOTEL LEYOA	Carrera 15 No 26 47	3108468471	LEONEL DEVIA
14184	Activo	GRENVALLEY	Kilometro 4 Vía Al Edén Vereda El Rhin Finca La Cristalina	7479010	ANGELA MARIA GUTIERREZ TORO
14698	Activo	CHALET VILLA SANTI	Kilometro 8 Lote 2a Villa Santi Entrada Guayaacán	7403373	MARGOTH BEJARANO DE VARGAS
14752	Activo	FINCA LOS BUGANVILES	Vereda Patio Bonito Circasia	7453581	GLORIA INES GONZALEZ RAMIREZ
14758	Activo	FINCA TURISTICA LISBOA	Corregimiento El Caimo Vereda Primavera Finca Lisboa	7444170	OLGA LUCIA DIAZ CADAVID
14788	Activo	FINCA HOTEL LA MONI	Kilometro 1 Vía A Circasia Montenegro	7584919	ERIK GIOVANNY GIRALDO FLOREZ
14839	Activo	CHALET ARAMAT	Kilometro 6 Vía Aeropuerto	7479276	MARTHA CECILIA TORO OTALVARO
14977	Activo	HOSTAL SOLAR DE LA LUNA	Corregimiento El Caimo Vereda Golconda Finca Venecia Lote No 4 Chalet San Julián	7465642	JAIME ARISTIZABAL GOMEZ
15048	Activo	CHALET SAN JULIAN DEL QUINDIO	Kilometro 4 Vía A La Tebaida	7453376	JAIRO HERNAN GAONA SALAZAR
15049	Activo	FINCA PORTUGALITO	Vía Pueblo Tapao Finca Portugalito A 300 Metros Reten Puerto Espejo	7445566	JUANITA DUQUE HERNANDEZ
15109	Activo	CASA DE CAMPO VILLA SEAGAL	Barrio Puerto Espejo Vereda La India	7434842	SONIA SALAZAR DE BUENO
15110	Activo	HOTEL CAFE CAFE AVENIDA	Carrera 14 No 10n 84	7463447	LIBIA GISELLI CORREA TORO
15126	Activo	APARTA HOTEL DARMA	Carrera 16 No 19 28 Piso 4	7412305	DARQUIN FERNANDO OSORIO TABORDA
15166	Activo	HOTEL TOLEDO PLAZA	Carrera 13 21 21	7412715	MARIA EUGENIA ZAPATA TORRES
15249	Activo	FINCA HOTEL LA DULCERA	Vereda Puerto Espejo Finca La Dulcera	3133566127	CLAUDIA VIVIANA NOVOA MOLINA

Tipo de prestador ESTABLECIMIENTO DE ALOJAMIENTO Y HOSPEDAJE

NO REGISTRO	ESTADO	NOMBRE COMERCIAL	DIRECCION	TELEFONO	GERENTE
15367	Activo	FINCA SANTA CLAUSS	Puerto Espejo Vía Vereda La India Kilometro 2 Finca Santa Claus	7496535	CARLOS ALFONSO BUSTAMANTE GUTIERREZ
15461	Activo	MILONGUERA DEL RIO REVANCHA	Vereda La Revancha Vía Armenia Pueblo Tapao	7494484	CARLOS ARTURO BUSTAMANTE BONILLA
15566	Activo	MERLY S CHALET	Vereda Murillo Alto Kilometro 7 Vía La Tebaida	3155891993	DEBORA MERLY MARTINEZ TAFUR
15735	Activo	CASA CAMPESTRE VILLA NELLY	Kilometro 4 Vía El Caimo	7463191	GLORIA INES AGUDELO LOPEZ
15868	Activo	FINCA LAS MERCEDES PUERTO ESPEJO	Vía Pueblo Tapao Vereda Puerto Espejo Finca Las Mercedes	7447195	GLORIA ELISA CANO URIBE
15974	Activo	CONFORTEL	Calle 22 No 17 30	7414852	RUBIEL FABIAN RUIZ CORRALES
15975	Activo	CASA CAMPESTRE LA MATERITA	Avenida El Edén Kilometro 9 Chalet La Castilla	7479270	YOLANDA LUCIA CORDOBA DE GOMEZ
15991	Activo	ALAMOS Y ARAUCARIAS	Vía Al Edén Kilometro 5 Vereda Murillo Finca Los Álamos	3177325557	YOLANDA RIVERA AGUDELO
16019	Activo	ECO HOTEL CAMPO REAL	Vereda El Caimo Finca Villa Willy	7472210	GILBERTO SANDOVAL CUBIDES
16023	Activo	FINCA HOTEL LA MARIA	Vereda Murillo Finca La María	3116352783	MARIA NORAIDA ARANGO CASTILLO
16137	Activo	CASA HOTEL ALKATRAZ	Kilometro 5 Vía Armenia La Tebaida Finca Alcatraz	3116093134	BLANCA TURRIAGO DE DAVILA
16139	Activo	GRAN HOTEL TOSCANELA	Carrera 15 No 14 47	7468811	MARIA YENITH ARIZA DE WILLIS
16165	Activo	FINCA TURISTICA PUEBLO BELLO	Vereda La Revancha Kilometro 8 Vía Armenia Puerto Espejo Pueblo Tapao	7414182	ALVARO GOMEZ MEJIA
16223	Activo	HOTEL Y CENTRO VACACIONAL TAYRONA DEL CAFE	Kilometro 3 Vía Montenegro	3116209441	GERMAN DARIO MARIN CARVAJAL
16225	Activo	HOTEL MIRADOR DEL CAFE RESTAURANTE BAR	Carrera 21 Calle 21 No 21 02	7401569	OFELIA CASTILLO ALZATE
16230	Activo	FINCA EL PATRIARCA	Vereda Marmato Kilometro 1 Vía Al Caimo	3102082117	CARLOS JULIO SOTO FLOREZ
16231	Activo	FINCA VIZCAYA 2	Finca Vizcaya Vereda La Revancha	7496016	JORGE MARIO LONDONO BAENA

Tipo de prestador ESTABLECIMIENTO DE ALOJAMIENTO Y HOSPEDAJE

NO REGISTRO	ESTADO	NOMBRE COMERCIAL	DIRECCION	TELEFONO	GERENTE
16258	Activo	CASA CAMPESTRE VILLA GLORIA	Kilometro 4 El Porvenir Vía Montenegro Vereda el Mesón	7379684	GLORIA JUDITH DEL SOCORRO NOGUERA FUENTES
16288	Activo	FINCA TURISTICA ALTOS DE LA FLORESTA	Vereda La India Vía Puerto Espejo	7461630	ADRIANA ORJUELA ARROYAVE
16291	Activo	FINCA SAN JUAN DE ARMENIA	Kilometro 1.5 Vía Club Campestre El Caimo	7499948	PATRICIA ARIZTIZABAL ESCRUCERIA
16348	Activo	CASA CAMPESTRE LA HABANA	Corregimiento El Caimo Kilometro 3 Vía Cristales	7496469	DALILA BUENO DE BOTERO
16490	Activo	HOTEL GRAN VIA	Carrera 14 No 19 20	3007847661	LUZ PATRICIA GOMEZ GOMEZ
16540	Activo	HOSPEDAJE EL PORTAL DE LAS GEMELAS	Kilometro 2.5 Vía Armenia Pueblo Tapao	7385500	JOSE ABDULLALY LONDONO LAINEZ
16565	Activo	HOTEL WEST CALIFORNIA	Kilometro 4 Vía El Edén	7479908	SORAYA ARIAS MORENO
16742	Activo	EL HARIS DE LA VERA HOTEL	Barrio Granada Carrera 22 No 8 75	7462323	MARIO NARANJO VALLEJO
16934	Activo	HOSTAL AGROTOUR	Kilometro 2 Vereda Murillo	3007818941	MARIA CRISTINA ARANHA MONTOYA
17053	Activo	HOSTAL VILLA MARCELA	Kilometro 1 Vía Al Caimo Vereda San Pedro Finca La Rosita	7494252	ELISABETH SANCHEZ MASMELA
17376	Activo	HOTEL ATARDECER CAFETERO	Calle 16 Norte No 13 26 Barrio El Nogal	7378787	YOLANDA OSPINA CORREA
17666	Activo	CHALET FINCA LOS GUADUALES	Kilometro 6 Vía Caimo Portugalito	7466280	CARLOS IVAN BAENA GONZALEZ
17667	Activo	LA QUINTA PORRA REAL	Carrera 14 No 15 48	7458172	MARTHA LUCIA ARISTIZABAL FRANCO
17769	Activo	CASA CAMPESTRE MECHAS Y PATRO	Kilometro 7 Vía El Edén Vereda Murillo Mechaz Y Patro	3006147468	PATROCINIO PEREZ LOPEZ
17837	Activo	FINCA EL BROCHE C.J	Vereda El Caimo Finca El Broche	7415598	SOFIA JARAMILLO DE CASTAÑO
17953	Activo	FINCA TURISTICA LA LINDA	Vereda El Caimo Finca La Linda	7497519	FABIO BOTERO BOTERO
18040	Activo	HOTEL LEDA NO 2	Calle 15 No 16 38	7455761	LUIS CARLOS OROZCO POSADA
18041	Activo	HOTEL EL DORAL	Carrera 16 No 14 50	67459961	LINA MARIA OROZCO POSADA
18060	Activo	HOTEL QUINDIO SUITE	Carrera 13 No 29 14	7413604	JOSE FRANCISCO SANCHEZ RONCANCIO
18199	Activo	FINCA HOTEL MIKONOS EL EDEN	Kilometro 10 Vía El Edén	7479384	MAURICIO FAJARDO GARCIA



Tipo de prestador ESTABLECIMIENTO DE ALOJAMIENTO Y HOSPEDAJE

NO REGISTRO	ESTADO	NOMBRE COMERCIAL	DIRECCION	TELEFONO	GERENTE
18359	Activo	HOTEL CASA REAL ARMENIA	Carrera 18 No 18 36	7412001	LUZMILA CASTILLO MUELAS
18418	Activo	HOTEL LA CASTELLANA	Calle 16 No 18 32	7458934	LUZ AMPARO ORREGO
18558	Activo	CHALET LA VILLA DE CAROLINA	Condominio La Cabaña Vía La Tebaida Chalet Numero 19	3206104850	DILIA HUERTAS
18725	Activo	FINCA TURISTICA SAN CIPRIANO DEL QUINDIO	Kilometro 2 Vía A Armenia La Tebaida Finca San Cipriano	3155477374	FRANCISCO CUELLAR SANINT
18770	Activo	CHALET TURISTICO EL GUAYABITO	Corregimiento El Caimo Vía Primavera	3104656178	LUZ MARINA HERRERA MONTES
18909	Activo	HOTEL VILLA DEL GRANADA	Carrera 22 No 8 75b	7462323	LUIS ALFONSO VILLA GARCIA
19136	Activo	CHALET EL LIMONAR 9l	Kilometro 4 Vía El Edén Conjunto La Cabaña Chalet 9i	3148913289	CARLOS HERNAN SANCHEZ ARBELAEZ
19195	Activo	HOTEL IBIZA T. C.	Carrera 21 No 20 39	7342986	CESAR AUGUSTO TORO CASTILLO
19338	Activo	FINCA BETULIA	Vereda Murillo	3153457995	AURORA GOMEZ DE CARMONA
19398	Activo	RESERVA NATURAL FINCA LA MARIA	Finca La María Vereda La Primavera Corregimiento El Caimo	3113977479	MARIA DEL PILAR VILLA VELEZ
19756	Activo	HOTEL DIVA-E	Calle 27 No 14 46	3116275925	MARTHA CECILIA DEVIA
20114	Activo	VISTAMAR COLOMBIA ARMENIA	Carrera 19 No 26n 49 Suite 101 Edificio Metroft	7317889	ADRIANA MILENA MESA MARTINEZ
20154	Activo	HOTEL PALMA VIVA	Cra 19 No 21 45	7449797	HECTOR MANUEL TORRES
20218	Activo	CHALET VILLA SAMANTHA	Chalet Villa Samantha Adelante Colegio La Virgen De Fátima Vereda El Cai	3164768730	LUZ MATILDE ROSAS SUAREZ
20256	Activo	FINCA HOTEL LA SAMARIA	Corregimiento El Caimo Finca La Samaria	7497300	MARINA ALZATE TABARES
20259	Activo	FINCA TURISTICA CAMPO HERMOSO	Vereda Potosí Km2 Vía L Vella Finca Campo Hermoso	7422143	SEBASTIAN DUQUE ARBELAEZ
20317	Activo	HOTEL EL PORTAL DE LOS VIAJEROS	Carrera 18 No 17 22	7442039	MARTHA EUGENIA CAICEDO RICO
20516	Activo	CHALET SANTA INES	Kilometro 4 Vía El Edén Cabaña 1 Chalet I 15 Santa Inés	3117900159	MIRELLA AMAYA GARCIA
20518	Activo	HOTEL QUINDIO REAL	Calle 15 No 18 36	7462006	CLAUDIA LUCIA GIRALDO ANGEL

Tipo de prestador ESTABLECIMIENTO DE ALOJAMIENTO Y HOSPEDAJE

NO REGISTRO	ESTADO	NOMBRE COMERCIAL	DIRECCION	TELEFONO	GERENTE
21173	Activo	CHALET LA SOFIA	Kilometro 9 Vía Armenia Aeropuerto 100 Metros Adelante De Cenexpo	7479172	FANNY TRUQUE DE RIOS
21205	Activo	HOTEL MIRADOR DEL QUINDIO	Carrera 14 No 12 Norte 58	7326046	SANDRA MILENA GOMEZ MORALES
21206	Activo	HOTEL CUYABRO ARMENIA	Calle 15 No 18 53	3147947760	LUZ MERY DAMELINES LOPEZ
21576	Activo	HOTEL SAN SEBASTIAN ARMENIA	Carrera 17 No 17 20	7455548	ALEYDA LOPEZ DE ARISTIZABAL
21585	Activo	HOTEL CORTEGUAY	Calle 20 No 17 30	7440795	JULIO CESAR QUICENO GOMEZ
21586	Activo	HOTEL ALFEREZ LA 17	Carrera 17 No 17 47	67443409	WILMER COAJI GOMZ
21659	Activo	FINCA HOTEL FATIMA	Corregimiento El Caimo Vereda La Pradera Finca Fátima	3007744964	MONICA MARIA NIETO LONDOÑO
21759	Activo	HOTEL LOS VIAJEROS	Carrera 19 No 34 21	7373268	ELIZABETH ROJAS HERRERA
22250	Activo	FINCA TRADICIONAL LA SIRENA	Vereda Murillo Finca La Sirena	3006519666	BEATRIZ PATIÑO DE CARMONA
22257	Activo	FINCA HOTEL PUEBLO BELLO LA REVANCHA	Vereda La Revancha Finca Hotel Pueblo	3128955547	TULIA INES ROBLEDO RUIZ
22353	Activo	FINCA EL COFRE	Corregimiento El Caimo Kilometro 6 Vía Al Aeropuerto	3136604744	OSCAR MONTES SALAZAR
22369	Activo	HOSTAL SAN MARTIN	Avenida Bolívar No 7n 32	7466078	JAIRO RESTREPO GOMEZ
22513	Activo	HOTEL AIRES DEL QUNDIO	Carrera 14 No 15 Norte 47	3128511513	ISIDRO ENCIZO ALARCON
22829	Activo	HOTEL ALPINO DE ARMENIA	Carrera 19 No 12 41	7454040	LINA MARIA DUQUE BAENA
22911	Activo	HOTEL AMANECER CAFETERO	Carrera 15 No 14n 31 Edificio Villanova	7454589	WILTON LEONARDO OLARTE GIL
22939	Activo	CASAROMA FINCA HOTEL	Kilómetro 5 Vía El Edén	6361326	MARIA NELLY FRANCO DE HURTADO
22942	Activo	HOTEL RURAL EL REGALO	Vereda Murillo Kilometro 2 Vía A La Tebaida	7448520	OSCAR LEONARDO LEON BETANCUR
22943	Activo	CASA CAMPESTRE LA ESPERANZA	Vereda Murillo Kilometro 3 Vía Armenia	7468339	MARGARITA MARIA MORENO ALVAREZ
22944	Activo	COLINAS DEL CARMELO	Kilometro 5 Vía Al Valle Reten La Herradura	7456500	SANDRA URIBE BOTERO

Tipo de prestador ESTABLECIMIENTO DE ALOJAMIENTO Y HOSPEDAJE

NO REGISTRO	ESTADO	NOMBRE COMERCIAL	DIRECCION	TELEFONO	GERENTE
22945	Activo	HOTEL EL DORADO DE TOLU	Sector Palo Blanco	2885660	SARA JARAMILLO VILLEGAS
23214	Activo	HOTEL KANDY	Carrera 18 No 18 22	7414296	ANA JULIA CADAVID OSORIO
23307	Activo	NUEVO HOTEL CAFE REAL	Carrera 18 No 21 32	7443055	LINA MARIA DUARTE CEBALLOS
23485	Activo	CASA QUIMBAYA BACKPACKERS HOSTEL	Calle 6 Norte No 17 72 Barrio Los Profesionales	7458598	OSCAR ANDRES MARIN RAVE
23834	Activo	CASA CAMPESTRE CHALET SAN LUIS	Kilometro 8 Vía Aeropuerto De Armenia	7479337	HENRY LEON INFANTE SERRANO

Fuente: Corporación Municipal de Cultura y Turismo CORPOCULTURA Diciembre 31 de 2011

10.3 AGENCIAS DE VIAJES

AGENCIAS DE VIAJES Y TURISMO

NO REGISTRO	ESTADO	NOMBRE COMERCIAL	DIRECCION	TELEFONO	GERENTE
155	Activo	VIAJES AEREOS ARMENIA LIMITADA	Avenida Bolívar Calle 8 Norte Esquina Hotel Armenia Estelar Local 6	7469544	SORAYA HOYOS DAVILA
318	Activo	VIAJES AEROMUNDO	Carrera 14 No 19 21	7412520	TULIO RUIZ RESTREPO
332	Activo	AGENCIA DE VIAJES C.O.G. LTDA	Avenida Bolívar Carrera 14 No 22n 09 Local 2 Edificio Bonanza	7494959	CLARA INES JARAMILLO ARCILA
485	Activo	CAFE Y TURISMO LTDA	Calle 19 No 13 14	7414122	MAGDA POLANIA DE GIRALDO MARIA
1106	Activo	AGROTOUR LIMITADA	Carrera 14 No 7n 56	7458427	CRISTINA ARANHA MONTOYA
2284	Activo	TRAVEL Y TRAVEL LIMITADA VIAJES Y TURISMO	Avenida Bolívar No 18n 133 Local 7 Torres Altamira	7497248	PATRICIA MUÑOZ BUITRAGO
3942	Activo	ARMENIA TOURS	Carrera 15 No 20a 12 Edificio Colpatria	7440280	TERESA VALENCIA ATEHORTUA
3991	Activo	TURISMOCOLOMBIA.NET S.A.S	Calle 22 No 13 13 Local 11	7449955	JORGE IVAN GUTIERREZ ARAUJO
4227	Activo	VIAJES Y DESTINOS LTDA	Calle 17 No 13 48 Local 3	7463006	CLAUDIA ARTETA TORRENTS

AGENCIAS DE VIAJES Y TURISMO

NO REGISTRO	ESTADO	NOMBRE COMERCIAL	DIRECCION	TELEFONO	GERENTE
4549	Activo	VIAJES Y TURISMO SENDERO VERDE LTDA	Calle 20 No 14 29	7448000	MARIA LEONOR JARAMILLO OCHOA
5960	Activo	QUINDITURISMO LIMITADA	Calle 17 Norte No 14 28	7497676	MARIA CLAUDIA GOMEZ LONDOÑO
6000	Activo	VIAJES GAVIOTA LTDA	Carrera 13 No 18 55	7443067	JUAN CARLOS ALARCON ACEVEDO
8189	Activo	AVIATUR ARMENIA OFICINA PRINCIPAL	Calle 21 No 14 01	7410653	CLARA INES MEJIA GARCIA
8194	Activo	COMFENALCO QUINDIO AGENCIA DE VIAJES	Calle 16 No 15 22	7417563	JULIAN SALAZAR ARIAS
9430	Activo	VIAJES QUINDIO	Avenida Bolívar Carrera 14 9 Norte 25 Edificio El Virrey	7469506	JAIME VARELA QUINTERO
10049	Activo	SERVITOUR E. L VIAJES Y TURISMO	Calle 15 Norte No 12 57 Local 2	7493947	CARLOS BAUTISTA OSORIO
10201	Activo	TRAVESIA TURISMO ESPECIALIZADO	Carrera 14 No 8n 63 Local 1 Edificio Cañaveral	0	MARIA CLEMENCIA DEL SOCORRO ALVAREZ PIEDRAHITA
10976	Activo	QUINDIO AVENTURERO	Carrera 14 No 10n 07	7459773	GUILLERMO ALEJANDRO SALAZAR RAMIREZ
11257	Activo	COLOMBIAN TRAVEL	Calle 10 No 14 25 Diagonal A La Clínica Del Seguro Social	7450368	GLORIA ELENA GIRALDO ESCOBAR
11994	Activo	ELQUINDIO.NET LIMITADA	Carrera 13a No 1a 125 Oficina 2	7457691	CAMILLO GINZALEZ AGUIRRE
14055	Activo	TURISMO GLOBAL	Calle 17 Entre Carreras 14 Y 13 No 13 17	7390341	JUAN PABLO PERDOMO GARZON
15040	Activo	AVIATUR NTC TURISMO	Calle 17 No 13 48	7463006	JEAN CLAUDE BESSUDO HESBY
15752	Activo	TOURES DEL CAFE	Calle 16 No 13 33	7469687	DIANA PATRICIA BETANCUR FRANCO

AGENCIAS DE VIAJES Y TURISMO

NO REGISTRO	ESTADO	NOMBRE COMERCIAL	DIRECCION	TELEFONO	GERENTE
15846	Activo	EJE CAFETERO TOURS COLOMBIA	Calle 9n No 12 12 Edificio Aranjuez Apartamento 301	7469595	LUIS FERNANDO RAMIREZ ECHEVERRY
16160	Activo	AGENCIA DE VIAJES Y TURISMO ABOLENGO	Calle 6n No 16 75	7462106	SILVIA UPEGUI GARCIA MARIA VICTORIA BUITRAGO SUAREZ
16532	Activo	VICKY BUITRAGO VIAJES Y TURISMO S.A.	Carrera 13 No 17 44	67441500	VICTORIA BUITRAGO SUAREZ
17512	Activo	TURISMO CUYABRO	Calle 15 No 13 21 Local 4	3103734437	JEAN CLAUDE BESSUDO HESBY
17730	Activo	AVIATUR ENLACES VIAJES Y TURISMO	Carrera 13a No 1 Norte 05 Local 3	7452595	PABLO JESUS PRADA LA ROTTA
17779	Activo	INVIERTA EN EL QUINDIO	Carrera 14 No 23 15 Local 9	3532716	CAROLINA RINCON ANGULO MARIA CRISTINA ALVAREZ PARAMO
18154	Activo	VIAJES Y VACACIONES DEL QUINDIO	Carrera 12 No 22 11	7413114	SORAYA HOYOS DAVILA MARIO HUMBERTO BLANDON GIRALDO
18475	Activo	TURISMO ZONA CAFETERA	Urbanización Sinaí Manzana 3 Casa 17	7391845	DAVID ARIAS GIRALDO CAMILO ALBERTO ARRIETA VARGAS
18942	Activo	AGENCIA DE VIAJES Y TURISMO RECEPTIVO PALMA DE CERA	Calle 19 No 13 45	7414243	NATALIA ARANGO PALACIOS
19793	Activo	HERENCIA VERDE AGENCIA DE VIAJES	Calle 19 No 13 18	7444545	ANGEL DIEGO ARCILA ARISTIZABAL
21595	Activo	HERENCIA VERDE AGENCIA DE VIAJES	Calle 19 No 13 38	7444546	ANDRES FELIPE APARICIO HOYOS VIVIANA LIZETH ARDILA ARIAS
21681	Activo	AEROVIAJES Y TURISMO	Calle 22 No 14 02	7414825	
21730	Activo	VIAJES EVENTOS & TURISMO S.A.S.	Calle 4 No 13 37	713274	
21774	Activo	VIAJES TERAUTURISMO	Carrera 14 No 1a 157	7465191	
21840	Activo	OPERTRIP	Carrera 20 No 23 Norte 95 Conjunto Asturias Casa 22	3117548799	
22841	Activo	OPERA TRAVEL S.A.S.	Carrera 14 No 22 40 Local 4	7414182	

AGENCIAS DE VIAJES Y TURISMO

NO REGISTRO	ESTADO	NOMBRE COMERCIAL	DIRECCION	TELEFONO	GERENTE
23147	Activo	AEROVIAS DEL CONTINENTE AMERICANO S. A.	Avenida Bolívar No 19 46 Piso 2	7345205	FABIO VILLEGAS RAMIREZ
23148	Activo	AEROVIAS DEL CONTINENTE AMERICANO	Aeropuerto El Edén	7479911	FABIO VILLEGAS RAMIREZ
23149	Activo	AEROVIAS DEL CONTINENTE AMERICANO S. A. AVIANCA	Calle 21 No 13 23 Local 4	7414842	FABIO VILLEGAS RAMIREZ
23292	Activo	AVIATUR CAFE Y TURISMO	Calle 19 No 13 14	7414122	CLARA INES MEJIA GARCIA
23478	Activo	DESTINO AZUL	Centro Comercial Bolívar Local S1i Nivel 4	3117815591	RICARDO ANTONIO GUAYDIA REYES
23479	Activo	QUINDI TOURS J.A	Calle 11 No 18 35 Oficina 301	3154125630	JOAN MANUEL GARAVITO PUENTES
24810	Activo	VIAJES E INMOBILIARIA TELLEZ	Carrera 13 No 17 16	7443838	LUCIA TELLEZ TORO
25026	Activo	AGRUPAR EMPRESAS VIAJES Y TURISMO MULTISERVICIOS	Calle 14 No 13 18	7342144	YOLANDA BARRAGAN VALENCIA
25045	Activo	TURISCAST	Carrera 18 No 33 21	7471354	PABLO EMILIO CASTRO CASTRO
25235	Activo	OFICINA AVIANCA - EXITO CRISTAL	Calle 10 13 03	7450882	SERGIO TOBON LONDOÑO
25313	Activo	J. E TOURS ARMENIA	Calle 19 No 12 41 Centro Comercial AltaVista Local 11 Piso 1	7342277	LUZ STHELLA RINCON LIZCANO
25452	Activo	NATIVO TOURS	Carrera 21a No 8 17 Piso 1	3105366086	MARCELA LUCIA CAMPUZANO GIRONZA
25475	Activo	ASESORIAS & TRAMITES NACHO	Calle 21 No 16 26 Local 17	3148936464	HERNAN MONTAÑO AVILA
25517	Activo	TURISMO ES PASION	Carrera 15 No 18 34 Local 4	3117488010	MARIA TEREZA VARGAS TORO
26103	Activo	GRUPO VACACIONES & CONFORT S.A.S	Carrera 14 No 26 63	3186393668	SERGIO LUIS CARDONA VALDERRAMA

Fuente: Corporación Municipal de Cultura y Turismo CORPOCULTURA Mayo 31 de 2012

**Tipo de prestador AGENCIA DE VIAJES MAYORISTA**

NO REGISTRO	ESTADO	NOMBRE COMERCIAL	DIRECCION	TELEFONO NO	GERENTE
15781	Activo	SERVINCLUIDOS ARMENIA LTDA	Carrera 13 No 22 10 Local 10 Centro Comercial Bariloche	741460 8	LEONARDO GONZALEZ MARTINEZ
25838	Activo	VIAJES Y DESTINOS.CO S.A.S.	Condominio Palmares De La Alameda Manzana A Casa 1	749365 2	ANDRES FELIPE MORENO PIEDRAHITA

Fuente: Corporación Municipal de Cultura y Turismo CORPOCULTURA Diciembre 31 de 2011

**TIPO DE PRESTADOR AGENCIA DE VIAJES OPERADORA**

NO REGISTRO	ESTADO	NOMBRE COMERCIAL	DIRECCION	TELEFONO	GERENTE
4730	Activo	ENLACES VIAJES Y TURISMO LIMITADA	Carrera 13a No 1n 05 Local 3 Edificio Los Fundadores	7454597	ISABEL CRISTINA ARIAS POSSO
9119	Activo	DESPERTAR QUINDIANO	Carrera 13 No 16 28	7459937	LUZ AMPARO GIL GARCIA
9284	Activo	HUELLAS DEL CAFE	Organización Cristales Bloque 13 Apartamento 501	7370503	OLGA LUCÍA GUERRERO FRANCO
9559	Activo	TURISMONET	Calle 12 No 15a 26	7457806	VIRGELINA AMADOR ACOSTA
9611	Activo	TRANSPORTES G&S LIMITADA	Calle 50 No 17 58 Bg 3	7397838	AUGUSTO GIRALDO HERRERA
9645	Activo	JONOVEGUI TOURS	Carrera 13 No 16 47 Local 2	7456025	JOSE NORBEY VELANDIA GUILLEN
10085	Activo	TURISMO DE FIESTA POR COLOMBIA	Centro Comercial Bolívar Local S-1 Piso 4	7343633	CLAUDIA MILENA CASAS RUIZ
10635	Activo	TURISQUINDIO	Calle 11 No 19 41 Local 6 Centro Comercial Florida Mall	7441018	OLIVIA RUIZ DAZA
10814	Activo	AGENCIA DE VIAJES OPERADORA LOS QUINDIOS	Bosques De Gibraltar Bloque 5 Apartamento 304	3122297432	MARIA DEL PILAR GARCIA DIAZ
11292	Activo	COSMOTURISMO	Carrera 25 No 20 40 Barrio San José	7400938	
11529	Activo	TURISMO CAFETERO	Barrio Los Kioscos Manzana H Casa No 17	7441623	ELMA JANETH PEREA CARDONA
12219	Activo	JIMMY TOURS ARMENIA	Carrera 17 Calle 19 Esquina Local 24	7410143	

TIPO DE PRESTADOR AGENCIA DE VIAJES OPERADORA

NO REGISTRO	ESTADO	NOMBRE COMERCIAL	DIRECCION	TELEFONO	GERENTE
			Centro Comercial El Edén		
12690	Activo	ORGANIZACION DESTINOS VIP SAS	Calle 17 No 13 35 Oficina 416 Edificio Calle Real	7449083	NIYIREH ANIMERO OSPINA
14980	Activo	COLOMBIA AVENTURATE	Avenida Bolívar No 9n 43	7457864	CRISTHIAN ANDRES BETANCOURTH CARDONA
14999	Activo	AGENCIA OPERADORA DE VIAJES Y TURISMO CHIVATOUR LA QUINDIANITA	Calle 22 No 18 17	7442237	JOAQUIN EMILIO GARCIA OLARTE
16207	Activo	PASEARTE KINDIO	Barrio El Recreo Casa Fiscal B 16	3137439256	ALBA LUCIA RESTREPO BETANCURT
16451	Activo	ENTRERIOS TOURS	Carrera 17 No 24 56	3154149032	AMPARO RIOS MUÑOZ
16510	Activo	DE VIAJE CON ALEJO	Manzana 16 Casa 1 Barrio La Patria	3155487686	ALCIRA RESTREPO MESA
16721	Activo	RUTAS Y TURISMO	Carrera 20 No 44 12	67471113	MARTHA LUCIA ESPEJO DE CANCHALA
16763	Activo	EXITURISMO	Calle 19 Norte No 12 49 Bloque 13 Apartamento 202 Urbanización El Retiro	7341320	GERONIMO GUTIERREZ HERRERA
16914	Activo	KFE TRAVEL	Carrera 14 No 26 17	7401625	CARLOS MARIO AGUDELO GIRALDO
17108	Activo	EVENTOS ICHIBAN	Calle 19 Norte No 12 49 Bloque 12 Apartamento 104	7495481	MARCO AURELIO BARRIOS RODRIGUEZ
17122	Activo	QUINDIO AVENTURA	Avenida Bolívar No 1 174	7493335	LUIS GUILLERMO LONDONO MEJIA
17193	Activo	CAFETOUR OPERADORA TURISTICA DEL QUINDIO E. U.	Calle 10 Carrera 14 07 Local 5	7455831	
17780	Activo	AGENCIA OPERADORA DE TURISMO VIAJES DEL CAFE	Centro Comercial Bolívar Local A03	7343203	JORGE HERNAN ZULETA ANGEL
18152	Activo	QUINDIO TRAVEL	Calle 21 No 16 37 Oficina 504	7445052	CARLOS EDUARDO ALZATE ORTIZ
18752	Activo	TOURES DEL PACIFICO	Carrera 13 Calle 22 Local 28 Centro Comercial Bariloche	3176535107	OSCAR HUMBERTO ECHEVERRY VALENCIA
19055	Activo	TURISQUINDIO OP	Carrera 16 No 9 40	3207286113	LAURA VICTORIA POTES AGUDELO



TIPO DE PRESTADOR AGENCIA DE VIAJES OPERADORA

NO REGISTRO	ESTADO	NOMBRE COMERCIAL	DIRECCION	TELEFONO	GERENTE
19133	Activo	BIOTURISMO COLOMBIA	Calle 24a Norte No 18 20 Casa 38 Condominio Alcalá	3155572089	JOSE LUIS VALENCIA SEPULVEDA
19792	Activo	EN RUTA TURISMO ACTIVO	Calle 13 No 22 56	7467030	CATALINE CASTELLANOS ESPINAL
20160	Activo	AGENCIA DE VIAJES OPERADORA EASY - TRAVEL DEL QUINDIO	Carrera 13 Calle 18 Centro Comercial Vanessa Local 24	3218153622	JOHN ALEJANDRO NAVARRO LOZANO
21259	Activo	D VACACIONES	Calle 21 No 26 38 Barrio San José	7403563	JOSE MAURICIO TABARES CARDENAS
21731	Activo	RECREATOURS EJE CAFETERO	Urbanización 13 De Junio Manzana A Casa 25	3117011887	SANDRA PATRICIA RODRIGUEZ CUTIVA
22102	Activo	VIAJES MI TIERRA DEL CAFE	Condominio El Carmen Casa 3	7372731	MARIA DEL PILAR DE LA PAVA TRIVIÑO
22439	Activo	LA COMARCA TOURS	Carrera 15 No 10a Norte 21	7458234	ANDRES FELIPE PATIÑO PRADO
23132	Activo	DE PASEO POR COLOMBIA	Carrera 11 No 19 13 Local 14 Centro Comercial Mall La Florida	7414986	MARIA FLORINDA ZAPATA BETANCUR
23290	Activo	PROMOTORA GEOTURISTICA QUINDIO INFINITO	Carrera 23b No 7a 68 Barrio Granada	7462916	DIANETH YAMILE LEON VALENCIA
24635	Activo	PORTALES LA MANUELA.COM	Vereda Santa Rita Kilometro 6 Vía Armenia Montenegro Finca Villa Manuela	7404985	ANDRES FELIPE MORENO PIEDRAHITA
24875	Activo	OPERADORA TURISTICA ZONA 0	Calle 5 Norte No 16 69	3207481578	VIVIANA PATRICIA DIAZ PEREZ
24942	Activo	TURISMO Y SERVICIOS S.A.S.	Carrera 15 No 20a 04 Local 6 Edificio Colpatria	7441305	GERMAN OCAMPO
25124	Activo	VIAJEROS W	Calle 22n No 19 170 Bloque 18 Oficina 304	7350046	WILLIAM ARANGO GARCIA
25538	Activo	VIAJES Y SERVICIOS EBEN-EZER	Barrio La Isabela Manzana 5 Casa 17	7399236	PABLO VEGA LOPEZ
26389	Activo	EMPRESA PROMOTORA DE TURISMO Y TRANSPORTE LOS CACIQUES	Carrera 13 No 25 42 Local 1 Edificio Casa Blanca Centro	7473363	JORGE ANDRES PENAGOS VILLALBA
26519	Activo	RESERVE YA	Urbanización La Arcadia Manzana 15 Casa 10	3006750633	PAOLA ANDREA RODRIGUEZ BACA

Fuente: Corporación Municipal de Cultura y Turismo CORPOCULTURA Diciembre 31 de 2011

#### 10.4 OPERADOR PROFESIONAL DE CONGRESOS, FERIAS Y CONVENCIONES

**Tipo de prestador OPERADOR PROFESIONAL DE CONGRESOS, FERIAS Y CONVENCIONES**

NO REGISTRO	ESTADO	NOMBRE COMERCIAL	DIRECCION	TELEFONO	GERENTE
5572	Activo	CENTRO DE FERIAS Y EXPOSICIONES CENEXPO S.A.	CARRERA 14 NO 23 15	7412300	RODRIGO ESTRADA REVEIZ
8108	Activo	TURISMO CAFE Y PAISAJE	BARRIO LA FACHADA MANZANA 27 NUMERO 1	7379122	JUAN CARLOS GUERRERO BERNAL
8724	Activo	PRIMERA CLASE	URBANIZACION BOSQUES DE TOSCANA 24	7468938	LUZ PATRICIA MEJIA GAMBOA
8840	Activo	LONDOÑO LOPEZ Y CIA S EN C S	CALLE 17 NORTE NO 14 28 EDIFICIO TORREMOLINOS	7498172	GILBERTO LONDOÑO MARTINEZ
9406	Activo	EVENTOS ICHIBAN	CALLE 19N NO 12 49 BLOQUE 12 APARTAMENTO 104	7495481	MARCO AURELIO BARRIOS RODRIGUEZ
11900	Activo	ESTACION PARAISO	KILOMETRO 10 VIA AL AEROPUERTO	7479755	PABLO ALFONSO TOBON ARISTIZABAL

Fuente: Corporación Municipal de Cultura y Turismo CORPOCULTURA Diciembre 31 de 2011

#### 10.5 ARRENDADORES DE VEHICULOS PARA TURISMO NACIONAL E INTERNACIONAL

NO REGISTRO	ESTADO	NOMBRE COMERCIAL	DIRECCION	TELEFONO	GERENTE
22660	Activo	RENTACAR LOS COCHES DEL CAFE	LOCAL 12 AEROPUERTO EL EDEN	7450191	WILLIAM MARULANDA LONDOÑO

Fuente: Corporación Municipal de Cultura y Turismo CORPOCULTURA Diciembre 31 de 2011

10.6 OFICINA DE REPRESENTACIÓN TURÍSTICA

NO REGISTRO	NOMBRE COMERCIAL	DIRECCION	TELEFONO	GERENTE
9268	YES2TURISM	Calle 9 Norte No 13 50	7458715	DIEGO FERNANDO BURGOS DUQUE
9983	QUINDIO TURISTICO VIAJES Y EXCURSIONES	Carrera 13 No 19 29/33 Edificio La Plazuela Oficina 2	7410851	JOSE ALEXANDER ZAPATA ROMERO
10231	EL CARRIEL AGROTURISMO	Centro Comercial Bolívar Local S 1 D	7461256	SONIA BETANCOURT MUÑOZ
11201	SERVICIOS TURISTICOS DEL QUINDIO	Barrio Yulima Bloque H 1 Apartamento 403	7369637	
11441	CAFE Y COSTA TURISMO	Barrio Lindaraja Etapa 3 Manzana 2 No 2	7390095	ORLANDO VILLAMIL ROJAS
11924	PROMOTOUR CAFETERO	Terminal De Transporte Local 41	7344919	ALFREDO DURAN PALACIOS
11953	REMANSO CAFETERO	Barrio Villa Hermosa Manzana C No 13	7489273	MARLENY CARDONA JIMENEZ
11965	PARAISO SIN FRONTERAS	Calle 13 No 13 21	7455580	CARLOS ANTONIO OCAMPO GOMEZ
12308	ASOTUR	Calle 10 No 21a 03	7455689	ATALIVAR LIZARAZO CUBILLOS
12342	OPERADOR TURISTICO Y REPRESENTACIONES RUBIELA ROME	Calle 5 Norte No 18a 10	7461719	RUBIELA ROMERO BARRERO
12945	TURISMO VERDES DEL QUINDIO	Barrio Villa Andrea Manzana 3 Casa 13	7407684	SABES GOMEZ GARCIA
12988	LA RUTA DEL CAFE QUINDIO ARMENIA EJE CAFETERO	Carrera 13 No 14 Norte 47	7493151	
13025	INVERTURISMO COLOMBIA LIMITADA	CALLE 23 NO 14 51 OFICINA 302 EDIFICIO Manhattan	7411831	CLAUDIA MILENA GIL MADRID
13065	CONEXTUR S A	Carrera 14 No 10n 10 Local 102	7410239	OSCAR APONTE VILLAMIL
13206	TURISMO EJE DEL CAFE.COM	Calle 21 No 29 22 Barrio San José	7406286	MARTHA LUCIA BRICEÑO QUINTANA
13244	HOLA TOUR ARMENIA	Carrera 14 No 9 18 Oficina 10213	7457730	GLADYS MARINA ACERO RUIZ
13530	COMERCIALIZADORA DE PARQUES DE RECREACION FAMILIAR	Centro Comercial Y Residencial Baleares Local 19 Piso 2 Carrera 14 No 1 133	2459991	LEONARDO FABIO CELIS GALINDO
13554	POPORO TOURS	Centro Comercial Maicao Real Local 39 Carrera 15 No 17 40	7467244	WILLIAM JIMENEZ GIRALDO
13782	CAFE CULTURA PRODUCCIONES	Local 3 Hotel Armenia Estelar	7457058	GLORIA PATRICIA GONZALEZ LONDOÑO
13983	ROSEVILL SPA	Carrera 15 No 19 19 Local 3 Centro Comercial Escorial	7440306	PAULA ANDREA LOPEZ TOBON

NO REGISTRO	NOMBRE COMERCIAL	DIRECCION	TELEFONO	GERENTE
14031	LIMAR TOURS	Urbanización Villa Ximena Manzana G No 63	7404689	CESAR OVIDIO DUQUE DAZA
14628	PAISA TOUR VIAJES Y TURISMO	Carrera 13 No 22 19 Oficina 102	7414182	GLORIA ROCIO CIFUENTES ALVAREZ
15250	CAFETIANDO TURISMO AL EXTREMO	Calle 20 Norte No 14 41 Barrio Laureles	7495380	JOSE URIEL ARIAS MARTINEZ
16551	REPRESENTACIONES TURISTICAS MILLENIUM TURS	Carrera 19 No 32 Norte 11 Apartamento 402 Urbanización Bosques De Viena	7496036	YICEL IVONNE OSORIO MORA
16947	SERVIEVENTOS DEL CAFE	Carrera 18 No 21 32 Oficina 3	7443055	CONSUELO COLLAZOS CEBALLOS
17074	ORGANIZACION DESTINOS VIP SAS	Calle 17 No 13 35 Oficina 416 Edificio Calle Real Kilometro 5 Vía A	7449083	NIYIRETH ANIMERO OSPINA
19893	POR LOS CAMINOS DEL CAFE	Montenegro Villa Yolanda Casa Finca Vereda Pantanillo	3113167029	MARIA ISABEL SALAZAR ZULUAGA
20073	COLOMBIAN FULL SERVICES S.A.S.	Carrera 13 No 8 Norte 39 Edificio Bambú Oficina 207	7369660	ADRIANA OSORIO QUINTERO
20985	RESERVAS DEL CAFE	Carrera 6 No 9 49 Manzana F Casa 5 Conjunto Ibérica	7326831	ALEXANDER LIZARAZO MAYORGA
21405	VIAJES ANDINO	Calle 22 No 13 30	7414798	JULIAN ANDRES RIOS SALAZAR
21623	REPRESENTACIONES ICHM&TB	Carrera 14 No 1a 157	7465191	ANGEL DIEGO ARCILA ARISTIZABAL
23403	VIATOUR COLOMBIA	Carrera 11 No 19 13 Centro Comercial Florida Mall Local 2	7440472	GLADYS MARINA ACERO RUIZ

Fuente: Corporación Municipal de Cultura y Turismo CORPOCULTURA Diciembre 31 de 2011

Finanzas  
Finanzas  
Finanzas



ALCALDIA DE ARMENIA

**Armenia**

Donde el mundo

tiene su propia Voz y su Historia

Carlos Alberto Aguirre Pérez

**Director**

Departamento Administrativo

de Planeación

Municipio de **Armenia**

## 11. FINANZAS

### 11.1 EJECUCIÓN PRESUPUESTAL. (Millones de Pesos)

EJECUCIÓN INGRESOS	EJECUCIÓN EGRESOS	SUPERÁVIT DÉFICIT
225.028	194.728	30.300

Fuente: Departamento Administrativo de Hacienda, Ejecuciones presupuestales a Diciembre 31 de 2011

### 11.2 EJECUCIÓN DE INGRESOS Y EGRESOS. (Millones de Pesos)

INGRESOS TRIBUTARIOS	INGRESOS NO TRIBUTARIOS	INGRESOS DE CAPITAL	PART. Y TRANSF.	GASTOS DE FUNCIONAMIENTO	SERVICIO A LA DEUDA	INVERSIÓN
62.741	3.702	38.364	120.220	28.569	5.108	157.160

Fuente: Departamento Administrativo de Hacienda, Ejecuciones presupuestales a Diciembre 31 de 2011

### 11.3 INVERSIÓN POR SECTOR DEL SGP (Millones de Pesos)

EDUCACIÓN	SALUD	AGUA POTABLE Y SANEAMIENTO	DEPORTE Y RECREACIÓN	CULTURA	VÍAS	OTROS SECTORES
75.426	24.833	3.540	427	320	2.310	3.852

Fuente: Departamento Administrativo de Hacienda, Ejecuciones presupuestales a Diciembre 31 de 2011



Fuente: Departamento Administrativo de Hacienda, Ejecuciones presupuestales a Diciembre 31 de 2011

CUENTAS DEPARTAMENTALES Quindío. Producto Interno Bruto Departamental 2000 - 2010pr Miles de millones de pesos											
Departamento	2000	2001	2002	2003	2004	2005	2006	2007	2008	2009p	2010pr
PIB (Precios corrientes)	2005	2216	2316	2267	2366	2733	3316	3660	3931	4216	4524
PIB ( Precios constantes de 2005)	2551	2771	2741	2546	2504	2733	3163	3323	3364	3368	3452
PIB Departamental por habitante a precios corrientes	3857216	4240061	4407248	4290205	4452189	5113132	6168958	6771094	7231700	7713235	8230513

FUENTE: DANE - CUENTAS REGIONALES Diciembre 31 de 2011

Encuesta Continua de Hogares Tasa de desempleo Departamento Quindío 2001 - 2010 (enero - diciembre)										
Departamento	2001	2002	2003	2004	2005	2006	2007	2008	2009	2010
Tasa de desempleo	18,4	19,7	21,2	21,2	19,6	15,0	13,6	16,6	18,8	18,1

Fuente: DANE - Gran Encuesta Integrada de Hogares Diciembre 31 de 2011

**Nota:** Datos expandidos con proyecciones de población, elaborados con base en los resultados del censo 2005.

**Nota:** Toda variable cuya proporción respecto a la PEA sea menor al 10%, tiene un error de muestreo superior al 5%, que es el nivel de calidad admisible para el DANE.

CUENTAS DEPARTAMENTALES Quindío. Producto Interno Bruto Departamental 2000 - 2010pr Miles de millones de pesos											
Departamento	2000	2001	2002	2003	2004	2005	2006	2007	2008	2009p	2010pr
PIB (Precios corrientes)	2005	2216	2316	2267	2366	2733	3316	3660	3931	4216	4524
PIB ( Precios constantes de 2005)	2551	2771	2741	2546	2504	2733	3163	3323	3364	3368	3452
PIB Departamental por habitante a precios corrientes	3857216	4240061	4407248	4290205	4452189	5113132	6168958	6771094	7231700	7713235	8230513

FUENTE: DANE - CUENTAS REGIONALES Diciembre 31 de 2011

Encuesta Continua de Hogares Tasa de desempleo Departamento Quindío 2001 - 2010 (enero - diciembre)										
DEPARTAMENTO	2001	2002	2003	2004	2005	2006	2007	2008	2009	2010
TASA DE DESEMPLEO	18,4	19,7	21,2	21,2	19,6	15,0	13,6	16,6	18,8	18,1

Fuente: DANE - Gran Encuesta Integrada de Hogares Diciembre 31 de 2011

**Nota:** Datos expandidos con proyecciones de población, elaborados con base en los resultados del censo 2005.

**Nota:** Toda variable cuya proporción respecto a la PEA sea menor al 10%, tiene un error de muestreo superior al 5%, que es el nivel de calidad admisible para el DANE.

TASA DE DESEMPLEO	ENERO – DICIEMBRE 2011
Armenia	17,3

Fuente: DANE - Gran Encuesta Integrada de Hogares Diciembre 31 de 2011



