

## Objetivos de Desarrollo Sostenible - ODS





En el 2018 el Quindío disminuyó la incidencia de la pobreza por debajo de la media nacional y dejó de identificarse como el departamento con el mayor porcentaje de pobres en el Eje Cafetero



# GINI

Colombia 0,517  
Quindío 0,447



## ÍNDICE DE POBREZA

# 24,1%



# 4.4%

## Pobreza Extrema

Fuente: DANE - 2018

# 5%

## Desnutrición Global

En el Departamento del Quindío el indicador de talla baja en menores de 18 años fue del:

# 8%

Fuente: Secretaría de Salud Departamental - 2018

## Área Sembrada de Principales Productos

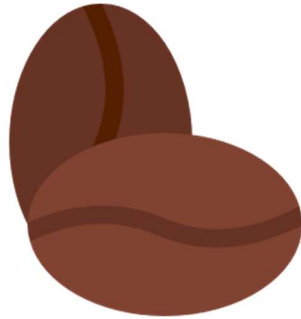

**Café:** 24.465 Hs  
**Cítricos:** 6.048 Hs  
**Plátano:** 26.475 Hs  
**Banano:** 3.343 Hs  
**Aguacate:** 4.275 Hs

Fuente: Evaluaciones Agropecuarias, EVAS -2018



# 580.910 TON

## PRODUCCIÓN DE ALIMENTOS



Solo el **1,6%** de las empresas pertenecen al sector primario

Fuente: Evaluaciones Agropecuarias, EVAS -2018

**\$96.426,00**  
Millones de pesos en créditos agropecuarios

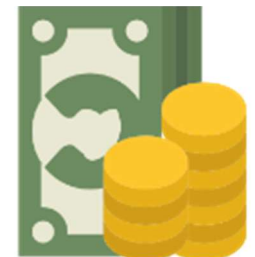

Fuente: Finagro 2018

# -9.67%

## Variación anual del área Cultivada de Café

Fuente: Evaluaciones Agropecuarias, EVAS -2018

# SALUD PÚBLICA



**12,85%**

Tasa de Mortalidad en Niñez  
(Menores de 5 años)

Fuente: Secretaría de Salud Departamental, 2018

MORTALIDAD PERINATAL

**15.20%**

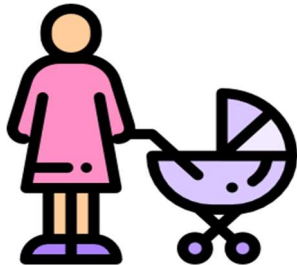

**23%**

Morbilidad Materna Extrema

Muerte en accidentes de tránsito  
**17.39%**



TASA DE SUICIDIO  
**10.77%**

Fuente: FORENSIS, 2018

**11,25%**  
Tasa de Mortalidad  
Infantil (Menores de 1  
año)



TASA DE  
MORTALIDAD  
FETAL

**40.35%**

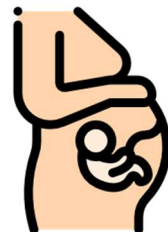

De los nacidos vivos  
solo el **7,10%** tuvieron  
bajo peso al nacer

Fuente: Secretaría de Salud Departamental, 2018

LA TASA DE  
MORBILIDAD POR  
EDA FUE DE  
**65.7%**

Fuente: Secretaría de Salud Departamental, 2018



# ENFERMEDADES TRANSMISIBLES

## COBERTURA AL SSGS

Quindío: 89.22%

Colombia: 94,66%



IPS CON SEGUIMIENTO

100%

Fuente: Ministerio de Salud y Protección Social

6.50%  
Mortalidad por IRA en  
menores de 5 años



Incidencia de Sífilis  
Congénita

1.6%

JÓVENES ENTRE 18 Y 28  
AÑOS CON VIH/SIDA

121



Fuente: Secretaría de Salud Departamental -2018

## COBERTURAS EN VACUNACIÓN

Antipolio: 96,0%

Rotavirus: 94,0%

Neumococo: 95,1%

Pentavalente: 96.2%



Fuente: Secretaría de Salud Departamental, 2018

19,4%  
ADOLESCENTES EMBARAZADAS

Fuente: Secretaría de Salud Departamental -2018



En los 11 Municipios no certificados en educación se registraron **45.275** Matriculas

Fuente: Secretaría de Educación Departamental-2018

## COBERTURA BRUTA EN EDUCACIÓN MEDIA

2015: 88,63%  
2016: 91,22%  
2017: 86,77%  
2019: 78.22%

Fuente: Ministerio de Educación Nacional-2018

## COBERTURAS NETAS

68,19%  
Primaria

71,75%  
Secundaria

48,85%  
Media

Fuente: Ministerio de Educación Nacional-2018

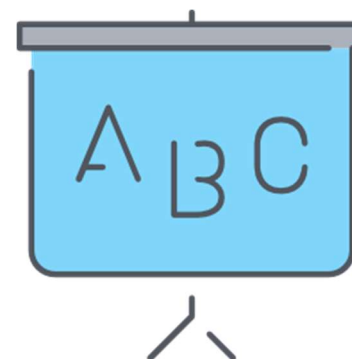

La Cobertura de transición en el Quindío fue del **61,69%**

Fuente: Ministerio de Educación Nacional-2018

## PROGRAMAS ACREDITADOS DE ALTA CALIDAD

2015:12 Programas  
2016:14 Programas  
2017:15 Programas  
2018: 16 Programas  
2019: 17 programas



Fuente: Ministerio de Educación Nacional

Deserción Escolar  
4,04%

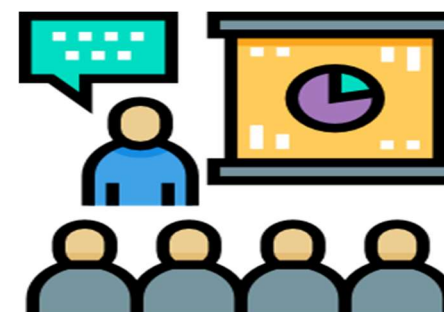

89,28%  
Aprobación Escolar

Fuente: Ministerio de Educación Nacional-2018

## Deserción Universitaria

Quindío: 8,5%  
Colombia: 9,0%



Fuente: SPADIES -2016

En el Departamento hay  
194 programas activos de  
Educación Superior de los  
cuales 17 son de alta calidad

Fuente: Ministerio de Educación Nacional

## SALARIO PROMEDIO PAGADO A UNIVERSITARIOS A 2015

Quindío: \$1.528.591  
Colombia: \$1.756.853



Fuente: OLE-2015



## Tasa De Analfabetismo

2015: 5,20%  
2016: 4,90%  
2017: 4,84%  
2018: 4,20%

### 80,60%

Vinculación al mercado  
laboral en el nivel  
Universitario a 2015

### 41,80%

Vinculación al mercado  
laboral en el nivel  
Técnico a 2015

Fuente: GEIH, DANE -Ministerio de Educación

## 5 IGUALDAD DE GÉNERO



## TASA DE DELITOS SEXUALES

2014: 73,65%  
2015: 71,82%  
2016: 70,36%  
2017: 83,43%  
2018: 92,52%



Fuente: FORENSIS, 2017

## 6 AGUA LIMPIA Y SANEAMIENTO



% de PTAR fuera de servicio  
33.3%

De las 6 PTAR municipales existentes, 2 se encuentran fuera de servicio

Fuente: CRQ- Año 2017

# ÍNDICE DEL USO DE AGUA

## Rio Roble

2014: 24,93%  
2015: 25,25%  
2016: 25,92%  
2017: 19,97%

Fuente: CRQ

## Quebrada Buenavista

2014: 34,74%  
2015: 46,18%  
2016: 25,26%  
2017: 9,40%

Fuente: CRQ

## Rio Quindío

2014: 106,60%  
2015: 71,53%  
2016: 23,15%  
2017: 24,90%

Fuente: CRQ

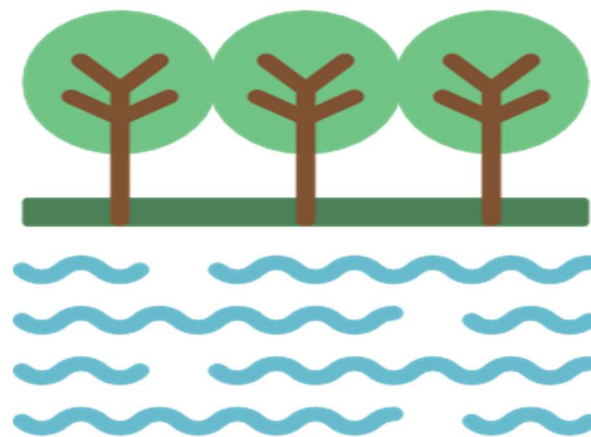

## Caudal de Abastecimiento

Quebrada Buenavista (2016): 130  
Concesionado a la EPQ para abastecimiento del municipio de Quimbaya

Rio Quindío (2014): 1491.3  
Concesionado a la EPA para abastecimiento del municipio de Armenia

Rio Roble (2016): 100  
Concesionado a la EPQ para abastecimiento de los municipios de Circasia y Montenegro

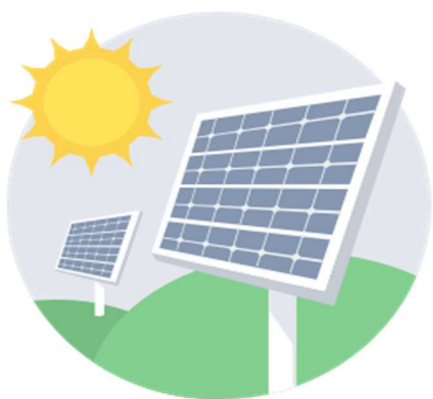

## Población Rural que Carece de Energía Eléctrica

2014: 2,10%

2015: 1,97%

2016: 1,65%

2017: 1,16%

Fuente: EDEQ



**139**  
Empresas Canceladas  
en el Departamento

EL DEPARTAMENTO  
CUENTA CON **49**  
PRESTADORES DE  
SERVICIO TURÍSTICO  
CERTIFICADOS

Fuente: Cámara de Comercio-2017



Fuente: DANE-2018

## VARIACIÓN DEL PIB

2015: 4,5%

2016: 3,8%

2017: 1,2%

2018: 0,6%

## Tasa de Desempleo

Quindío: 14,10%

Armenia: 15,60%

Colombia: 9,70%



Fuente: DANE-2018

**\$106.000** Millones de Pesos  
Valor Agregado del café

Fuente: DANE-2016

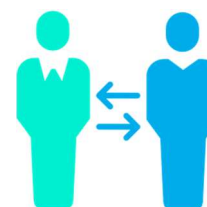

Subempleo Armenia

Objetivo: 11,3%

Subjetivo: 27,5%

Fuente: DANE-2018





## 9 INDUSTRIA, INNOVACIÓN E INFRAESTRUCTURA



## DISCAPACIDAD POR CABECERA MUNICIPAL

2016: 14.952 Personas  
2017: 19.671 Personas  
2018: 19.675 Personas

Fuente: CUBO - SISPRO



Red Vial Primaria  
Regular Estado: 41,27%  
Mal Estado: 7,11%



Fuente: INVIAS-2018

Valor Agregado de la  
Industria Manufacturera

2015: 2,20%  
2016: 2,60%

Fuente: DANE



## Discapacidad por Centros Poblados

2016: 659 Personas  
2017: 787 Personas  
2018: 787 Personas

Fuente: CUBO - SISPRO

## DISCAPACIDAD POR ZONA RURAL

2016: 1.295 Personas  
2017: 1.482 Personas  
2018: 1.482 Personas



Fuente: CUBO - SISPRO

## 10 REDUCCIÓN DE LAS DESIGUALDADES





## SEGÚN EL CENSO DEL 2005 EL DÉFICIT DE VIVIENDA RURAL EN EL QUINDÍO ES:

Cualitativa: 19,90%  
Cuantitativa: 9,50%  
Total: 29,41%

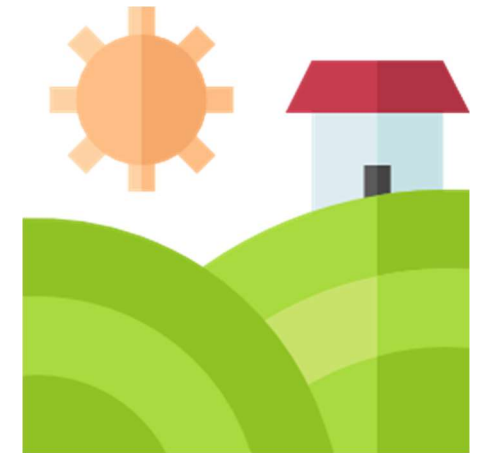

Fuente: DANE

**132.032 Ton**  
Residuos Dispuestos en  
Rellenos Sanitarios en 2018

VARIACIÓN DE LA PRODUCCIÓN DE  
RESIDUOS EN EL DEPARTAMENTO

**1,10%**

En el Departamento del Quindío el Área  
destinada para Vivienda tuvo el siguiente  
comportamiento en los últimos 3 años:

2015: 7,5%, 2016: -27,2%, 2017: 88,2%

Fuente: DANE



Fuente: CRQ

## Utilización de Escenarios Deportivos

Canchas de Futbol: 90,0%  
Coliseos: 100%

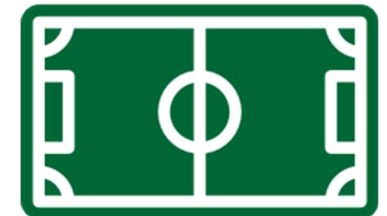

Fuente: INDEPORTES-2018

**587,88 Ton**  
Residuos Peligrosos  
Solidos / Semisólidos  
en 2016



**96 Toneladas**  
RESIDUOS PELIGROSOS  
LÍQUIDOS A 2015

Fuente: CRQ



Fuente: CRQ



## MAGNITUD DE LA EROSIÓN

2013: 43 Hectáreas  
2014: 50 Hectáreas  
2015: 0 Hectáreas  
2016: 108 Hectáreas

Fuente: IDEAM - EDCA



## Número de Incendios Forestales

2015: 811  
2016: 118  
2017: 156  
2018: 167



EN EL DEPARTAMENTO NO SE REGISTRARON MUERTES POR CAUSAS DE EVENTOS NATURALES

Fuente: UDEGERD



A 2012 EL PORCENTAJE DE TIERRAS TRANSFORMADO A PASTOS FUE DEL

**48%**

Fuente: IGAC



## Porcentaje de Tierras con Vocación a 2013:

Agrícola: 26%  
Agroforestal: 9%  
Conservación de Áreas: 8 %  
Cuerpo de Agua: 0,40%  
Forestal: 53%  
Ganadera: 1,10%

Fuente: IGAC

**19%**  
Área De Ecosistemas Naturales a 2015



# TASA DE HOMICIDIO

2014: 42,34%  
2015: 49,18%  
2016: 47,14%  
2017: 36,03%  
2018: 37,56%

Fuente: FORENSIS-2018



El número de homicidios en el departamento disminuyó en los últimos años:

2015: 271 2016: 260 2017: 206 2018: 216

Fuente: FORENSIS

# Lesiones Personales

2015: 1.244 Casos  
2016: 1.640 Casos  
2017: 1.770 Casos  
2018: 1.713 Casos

Fuente: Policía Nacional de Colombia

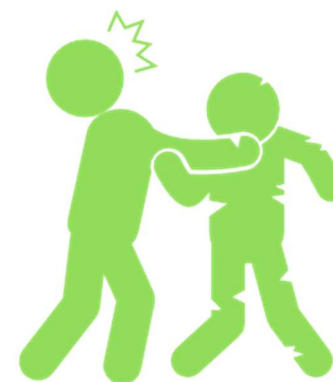

2014: 368,66%  
2015: 391,11%  
2016: 427,90%  
2017: 335,30%  
2018: 306, 43%

# TASA DE VIOLENCIA INTERPERSONAL

Fuente: FORENSIS



PROPORCIÓN DE EMPRESARIOS QUE CALIFICAN LA SEGURIDAD DEL DEPARTAMENTO COMO:

Regular: 36,22% Mala: 36,00%

Fuente: Cámara de Comercio-2017

71,90%  
TASA DE VIOLENCIA  
INTRAFAMILIAR

Fuente: FORENSIS-2018



## Personas en Condición de Víctimas

Afro: 98 Casos  
Gitano: 0 Casos  
Raizal: 0 Casos  
Palanquero: 4 Casos  
Indígena: 34 Casos  
Total: 136 Casos

Fuente: UARIV- Corte 2017

## Tasa de Homicidios Municipios

Salento: 42,25%  
Génova: 40,07%  
Quimbaya: 48,30%  
Montenegro: 71,90%

Fuente: FORENSIS-2018

## Violencia contra Niños, Niñas y Adolescentes

2014: 152 Casos  
2015: 133 Casos  
2016: 142 Casos  
2017: 124 Casos  
2018: 117 Casos



Fuente: FORENSIS

## TASA DE EXTORSIÓN

2015: 8%  
2016: 7,38%  
2017: 7,17%

Fuente: Policía Nacional de Colombia

## VIOLENCIA CONTRA LA PAREJA

En el 2018 en el departamento del Quindío se Reportaron  
**615 Casos**

Fuente: FORENSIS

## VIOLENCIA CONTRA EL ADULTO MAYOR

2015: 30 Casos  
2016: 22 Casos  
2017: 20 Casos  
2018: 42 Casos

Fuente: FORENSIS

## HOMICIDIOS CON ARMAS ILÍCITAS

Arma Blanca: 47 Casos  
Arma Contundente: 3 Casos  
Arma de Fuego: 158 Casos  
Bolsa Plástica: 0 Casos  
Cadena, Soga: 0 Casos  
Combustible: 0 Casos  
Granada de Mano: 0 Casos



Fuente: Policía Nacional de Colombia-2018

## Numero de Hurtos

HURTO A COMERCIO	HURTO A PERSONAS	HURTO A RESIDENCIAS	HURTO DE AUTOMOTORES	HURTO DE MOTOCICLETAS
2015: 519	2015: 1.873	2015: 701	2015: 38	2015: 158
2016: 622	2016: 2.232	2016: 1.021	2016: 37	2016: 193
2017: 810	2017: 2.404	2017: 968	2017: 21	2017: 197
2018: 785	2018: 1.189	2018: 1.031	2018: 23	2018: 175

Fuente: FORENSIS



PARTICIPACIÓN DE LOS IMPUESTOS MENOS SUBVENCIONES SOBRE LOS PRODUCTOS EN EL PIB DEPARTAMENTAL

2015: 13,2%  
2016: 12,3%

Fuente: DANE



### Variación de las Exportaciones

2015: 7,00%  
2016: -16,00%  
2017: -5,10%  
2018: 5,80%

Fuente: DANE

# ¿Cómo se Articula el Plan de Desarrollo Departamental con los ODS?



**Desarrollo Sostenible**  
20 Metas



**Seguridad Humana**  
29 Metas



**Prosperidad Con Equidad**  
44 Metas

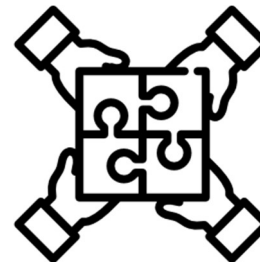

**Buen Gobierno**  
47 Metas



**Inclusión Social**  
149 Metas







# AGENDA 2030

## OBJETIVOS PARA TRANSFORMAR EL QUINDÍO

El 25 de septiembre de 2015, los líderes mundiales adoptaron un conjunto de objetivos globales para erradicar la pobreza, proteger el planeta y asegurar la prosperidad para todos como parte de una nueva agenda de desarrollo sostenible, la cual debe de alcanzarse para el año 2030.

La agenda internacional proyectada a 2030 se compone por los Objetivos de Desarrollo Sostenible –ODS; los cuales reemplazaron a los objetivos del milenio y que buscan garantizar el compromiso de todas las naciones para abordar los problemas más urgentes que se enfrentan en el mundo.

Ahora bien, los ODS son un compromiso de cada nación que involucran tanto al sector público como privado y a la comunidad civil en general. En total, se trata de 17 objetivos y un conjunto de 169 metas asociadas con las tres dimensiones del desarrollo sostenible (social, económico y ambiental) y con esferas relacionadas con las personas, el planeta, las alianzas, la justicia y la prosperidad.

El desarrollo de los Planes de Desarrollo Nacional debe estar alineado con dichos compromisos mundiales y así mismo, aquellos Planes de los niveles Departamental y Municipal.

Atendiendo este llamado, el actual Plan de Desarrollo “*En Defensa del bien Común*” 2016-2019 incluyó de forma directa los objetivos de desarrollo sostenible, involucrando los problemas identificados en el departamento y estableciendo unos indicadores base de seguimiento, agrupados por las diferentes metas ODS.

Es importante mencionar, que para Colombia el marco oficial de seguimiento fue aprobado hasta el presente año, mediante el documento CONPES 3918 del 15 de marzo de 2018, que constituye la “*Estrategia para la implementación de los Objetivos de Desarrollo Sostenible (ODS) en Colombia*”.

En este instrumento se establecen las metas y las estrategias para el cumplimiento de la Agenda 2030 y sus ODS en el país. Genera una hoja de ruta para cada una de las metas establecidas, incluyendo indicadores, entidades responsables y los recursos requeridos para llevarlas a buen término.

El presente documento, agrupa los indicadores establecidos para el Quindío por cada ODS con sus principales resultados a 2018, evidenciando los avances en materia social, económica y ambiental; así como los puntos en los que se amerita continuar incrementando esfuerzos para obtener mejores resultados.



---

# **GOBERNACIÓN DEL QUINDÍO**

Plan de Desarrollo Departamental

**“En Defensa del Bien Común”**

2016-2019

**CARLOS EDUARDO OSORIO BURITICÁ**

Gobernador 2016 - 2019

**JOSÉ IGNACIO ROJAS SEPÚLVEDA**

Secretario de Planeación

Equipo Técnico:

**DIEGO ALEXANDER VÉLEZ GALLO**

Contratista

**LILIANA MILENA PLAZA ÑUSTE**

Profesional Universitaria

Vigencia 2018

---

## Fuentes de Información

ENTIDAD	SIGLA	ENTIDAD	SIGLA
Cámara de Comercio de Armenia		Ministerio de Transporte	MINTRANSPORTE
Corporación Autónoma Regional del Quindío	C.R.Q	Observatorio Laboral para la Educación	OLE
Departamento Administrativo Nacional de Estadística	DANE	Ministerio de Salud y Protección Social	MINSALUD
Departamento Nacional de Planeación	DNP	Secretaría de Agricultura, Desarrollo Rural y medio Ambiente	
Dirección de Impuestos y Aduanas Nacionales	DIAN	Secretaría de Educación Departamental	
Empresa de Energía del Quindío	EDEQ	Secretaría del Interior Departamental	
Instituto de Hidrología, Meteorología y Estudios Ambientales	IDEAM	Secretaría de Planeación Departamental	
Instituto Nacional de Vías	INVIAS	Secretaría de Salud Departamental	
Fondo para el Financiamiento del Sector Agropecuario	FINAGRO	Sistema de Prevención y Análisis de la Deserción en las Instituciones de Educación Superior	SPADIES
Instituto Departamental de Deporte y Recreación del Quindío	INDEPORTES	Unidad de Atención y Reparación a Víctimas de Conflicto Armado	UARIV
Instituto Departamental de Tránsito	I.D.T.Q	Unidad Departamental de Gestión del Riesgo de Desastres	UDEGERD
Instituto Geográfico Agustín Codazzi	IGAC		
Instituto Nacional de Medicina Legal y Ciencias Forenses	INMLCF		
Policía Nacional			
Secretaría de Salud Departamental			

