

DEPARTAMENTO DEL QUINDÍO

FICHA DE ARTICULACIÓN DEL PCC CON INSTRUMENTOS DE PLANEACIÓN

CRISIS Y DESAFÍOS

Ausencia de regulación efectiva en materia de PCC

- Falta de figuras de protección ambiental
- Falta de instrumentos de regulación del suelo rural

Pérdida de tradición cafetera

Bajas remuneraciones y falta de cobertura en seguridad social para los caficultores

La disminución significativa en hectáreas de café y sustitución de cultivos

Deterioro de la economía familiar entre los pequeños caficultores por los bajos precios del café en el mercado interno

Cambio de uso del suelo en el territorio

Alteración de las condiciones de zonificación agroecológica por alteraciones climáticas

Incremento del riesgo de erodabilidad del suelo y la pérdida de la capa orgánica

Desconocimiento de la figura de Pagos por Servicios Ambientales (PSA)

Poca rentabilidad económica para el sostenimiento del minifundio

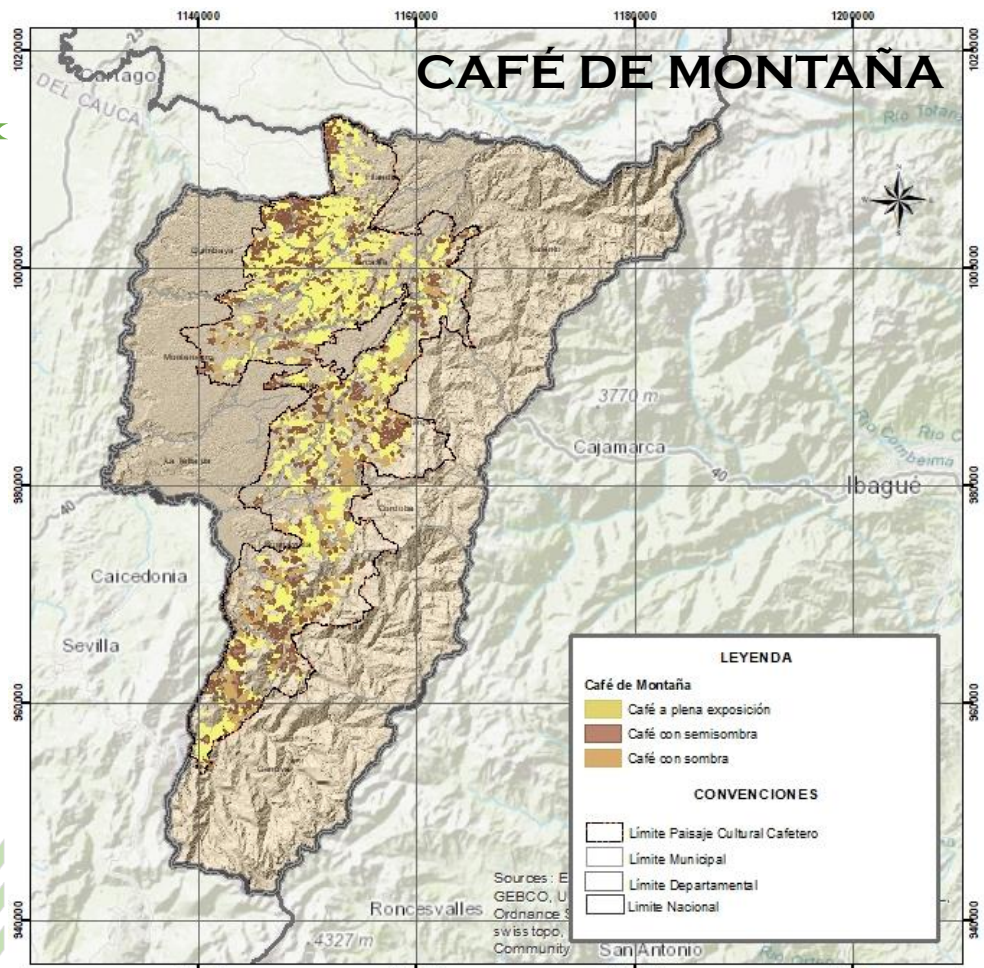

LINEAMIENTOS PARA LA VINCULACIÓN DEL PCC EN INSTRUMENTOS DE PLANIFICACIÓN TERRITORIAL

DIMENSIÓN SOCIO ECONÓMICA

Determinar los usos actuales y potenciales del suelo en los municipios de la zona de la declaratoria.

Generar mecanismos administrativos e incentivos a la producción del grano.

Fortalecer y hacer cumplir las limitaciones establecidas por la ley en lo atinente a la división y venta de lotes con áreas inferiores a la UAF

Desarrollar acciones, a través de programas de extensión tendientes a atender las necesidades técnicas que requieren los pequeños y medianos cafeteros

DIMENSIÓN SOCIO CULTURAL

Fomentar la educación e investigación en materia de conservación del Paisaje Cultural Cafetero.

Reconocimiento de bienes inmuebles de interés cultural y áreas de conservación patrimonial

Normatividad para la conservación de los bienes de interés cultural seleccionados y validados por el Consejo Departamental de Patrimonio

Reconocer, conservar y difundir los valores históricos, simbólicos y estéticos de los contextos arqueológicos

Implementación de programas en los Planes de Desarrollo Territoriales para conservar, potenciar, fortalecer y recuperar los valores excepcionales

DIMENSIÓN FÍSICO ESPACIAL

Fomentar y gestionar la actualización de los ordenamientos territoriales municipales (PBOT, EOT, POT), donde se vincule el Paisaje Cultural Cafetero y se establezcan las Unidades de Planificación Rural (UPR)

Gestionar y mejorar las condiciones de vida de los caficultores, que permitan a su vez el arraigo al territorio, la identidad y el relevo generacional

Desarrollo de infraestructura estratégica y acceso servicios de la calidad que garanticen el bienestar del

DIMENSIÓN AMBIENTAL

Conocimiento, conservación y uso sostenible del Paisaje Cultural Cafetero.



CAFÉ DE MONTAÑA

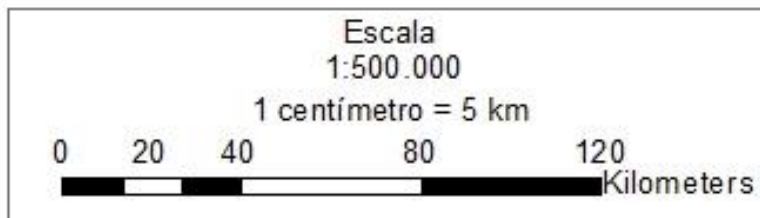
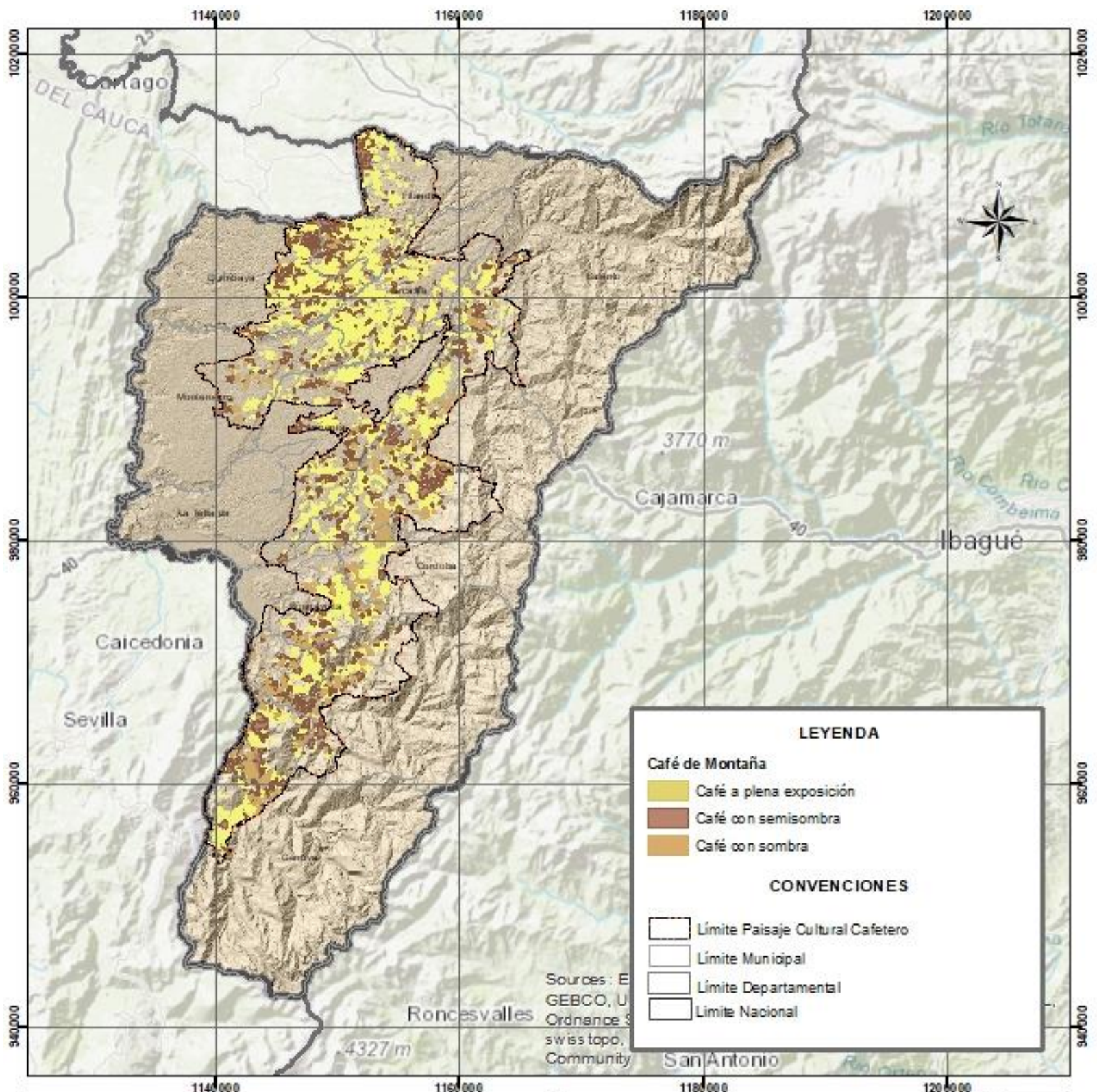

Información de Referencia	
Dátum Geodésico: Magna Sirgas	Mapa D-01
Elipsoide: GRS80	
Proyección: Gauss - Kruger - Colombia Transversal Mercator	1
Origen de la zona: Oeste	
Fuente: POMCA, 2018.	
Fecha: Julio de 2019.	
Diseño: Universidad La Gran Colombia	

UNIVERSIDAD LA GRAN COLOMBIA - GOBERNACIÓN DEL QUINDÍO

Convenio de Asociación No. 017 de 2015

Territorialización de los Atributos del Paisaje Cultural Cafetero

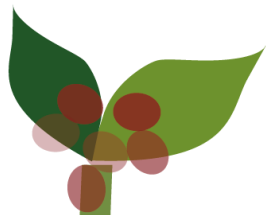

CULTIVO EN LADERA

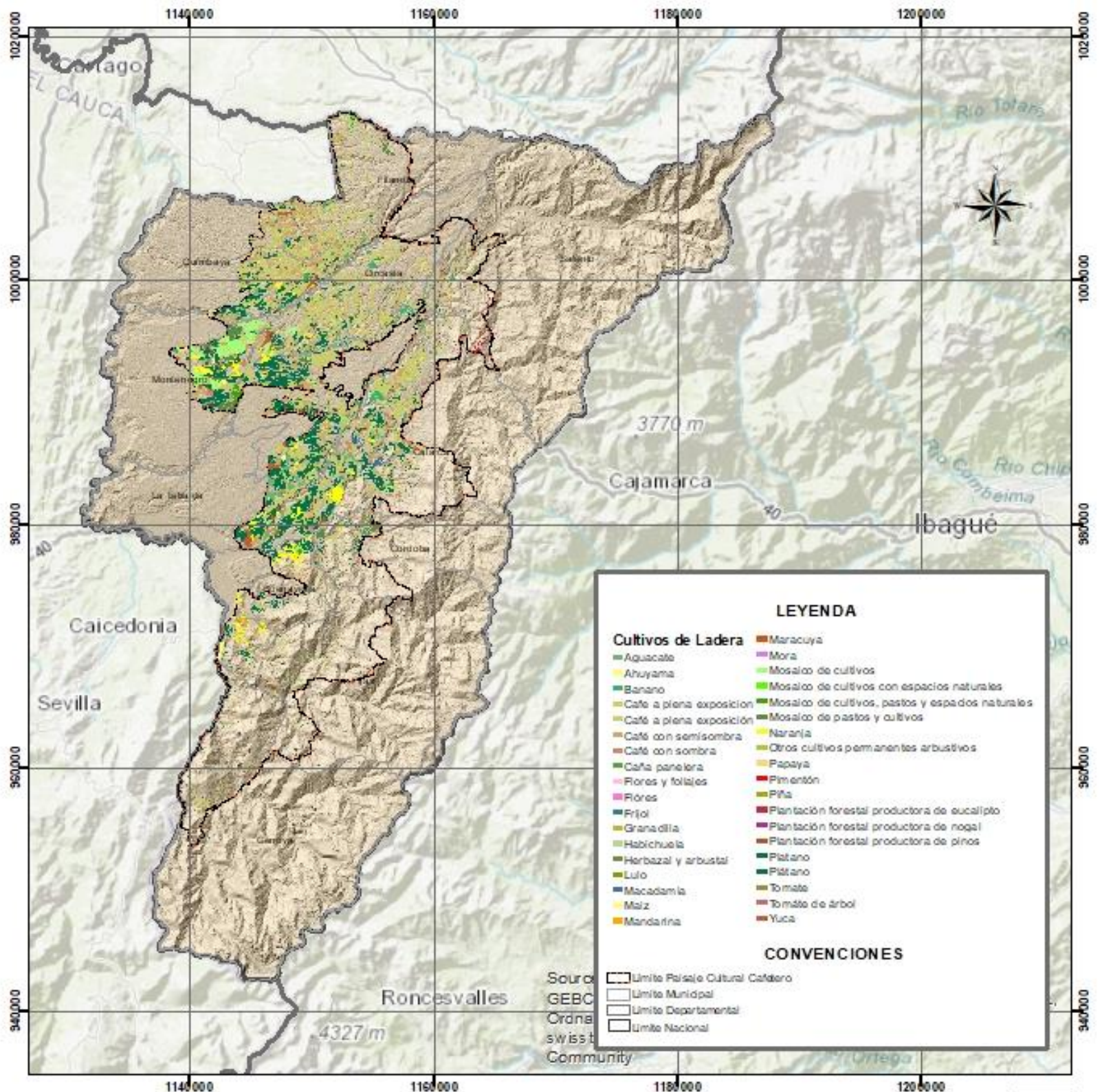

LEYENDA

Cultivos de Ladera	<ul style="list-style-type: none"> ■ Aguacate ■ Ahuyama ■ Banano ■ Café a plena exposición ■ Café a plena exposición ■ Café con semisombra ■ Café con sombra ■ Cafa panelera ■ Flores y foliales ■ Frijol ■ Granadilla ■ Habichuela ■ Herbazal y arbustal ■ Lulo ■ Macadamia ■ Maíz ■ Mandarina 	<ul style="list-style-type: none"> ■ Maracuya ■ Mora ■ Mosaico de cultivos ■ Mosaico de cultivos con espacios naturales ■ Mosaico de cultivos, pastos y espacios naturales ■ Mosaico de pastos y cultivos ■ Naranja ■ Otros cultivos permanentes arbustivos ■ Papaya ■ Pimentón ■ Piña ■ Plantación forestal productora de eucalipto ■ Plantación forestal productora de nogal ■ Plantación forestal productora de pinos ■ Plátano ■ Plátano ■ Tomate ■ Tomate de árbol ■ Yuca
---------------------------	--	---

CONVENCIONES

□ Límite Paisaje Cultural Cafetero
□ Límite Municipal
□ Límite Departamental
□ Límite Nacional



República de Colombia



Departamento del Quindío

Información de Referencia

Dátum Geodésico: Magna Sirgas
 Elipsoide: GRS80
 Proyección: Gauss - Kruger - Colombia Transversal Mercator
 Origen de la zona: Oeste
 Fuente: POMCA, 2018.
 Fecha: Julio de 2019.
 Diseño: Universidad La Gran Colombia

Mapa D-02

2



UNIVERSIDAD LA GRAN COLOMBIA - GOBERNACIÓN DEL QUINDÍO

Convenio de Asociación No. 017 de 2019

Territorialización de los Atributos del Paisaje Cultural Cafetero

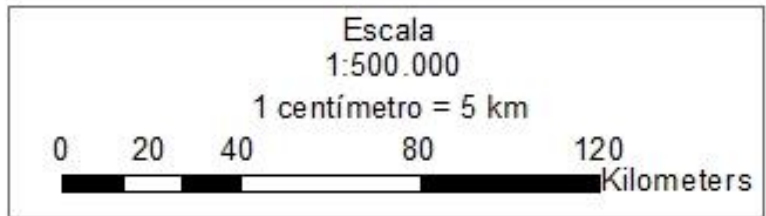



PREDOMINANCIA DEL CAFÉ

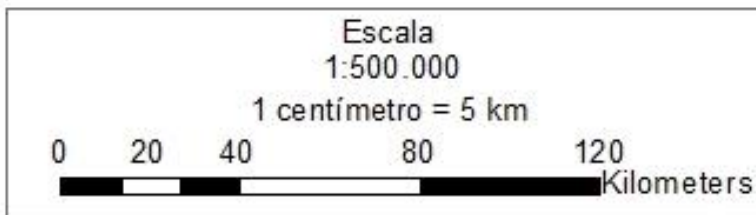
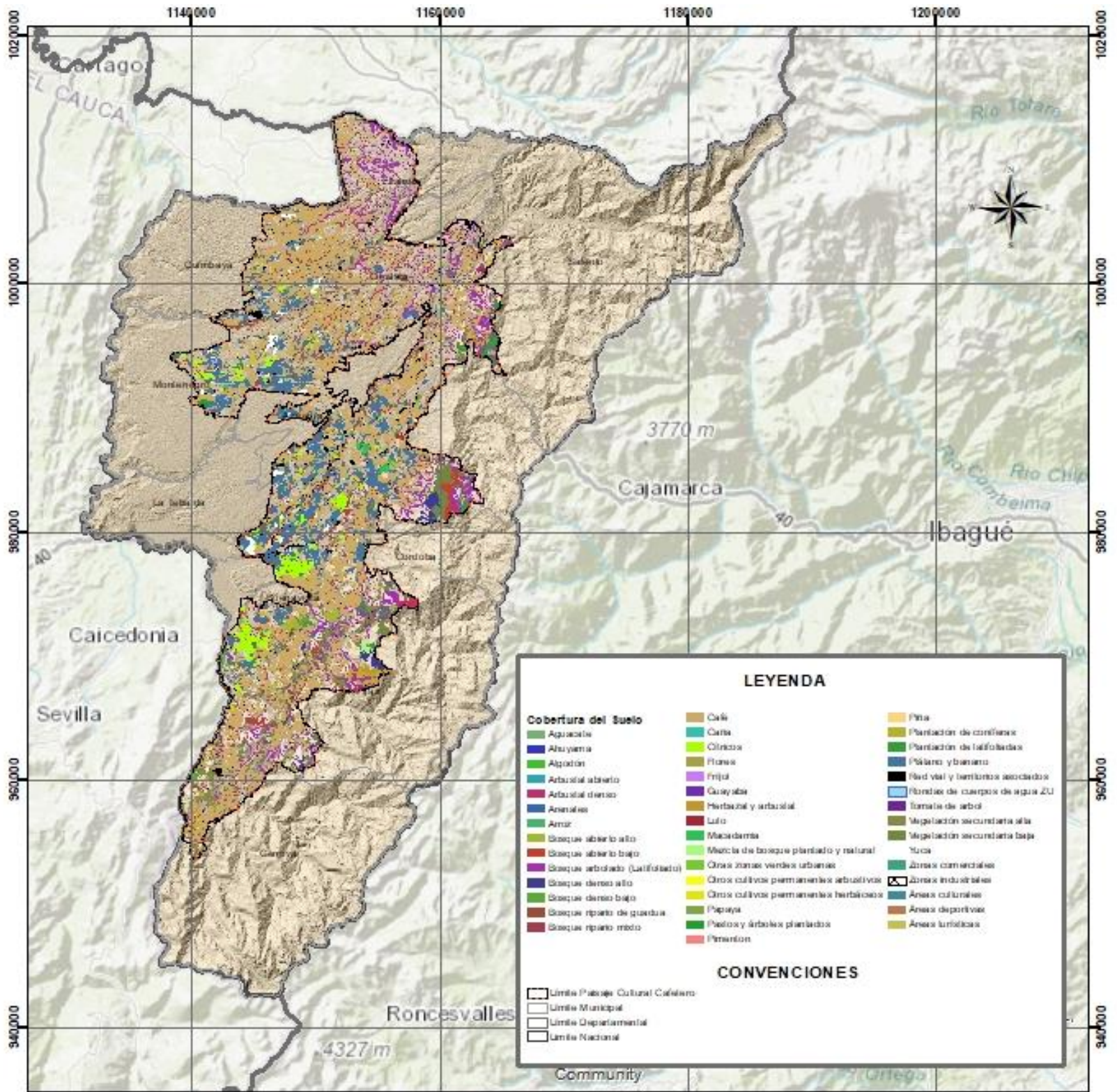

Información de Referencia		Mapa
Datum Geodésico: Magna Sirgas Elipsoide: GRS80 Proyección: Gauss - Kruger - Colombia Transversal Mercator Origen de la zona: Oeste Fuente: POMCA, 2018. Fecha: Julio de 2019. Diseño: Universidad La Gran Colombia		D-03
		3

UNIVERSIDAD La Gran Colombia

GOBERNACIÓN DEL QUINDÍO

UNIVERSIDAD LA GRAN COLOMBIA - GOBERNACIÓN DEL QUINDÍO

Convenio de Asociación No. 017 de 2019

Territorialización de los Atributos del Paisaje Cultural Cafetero



INSTITUCIONALIDAD CAFETERA

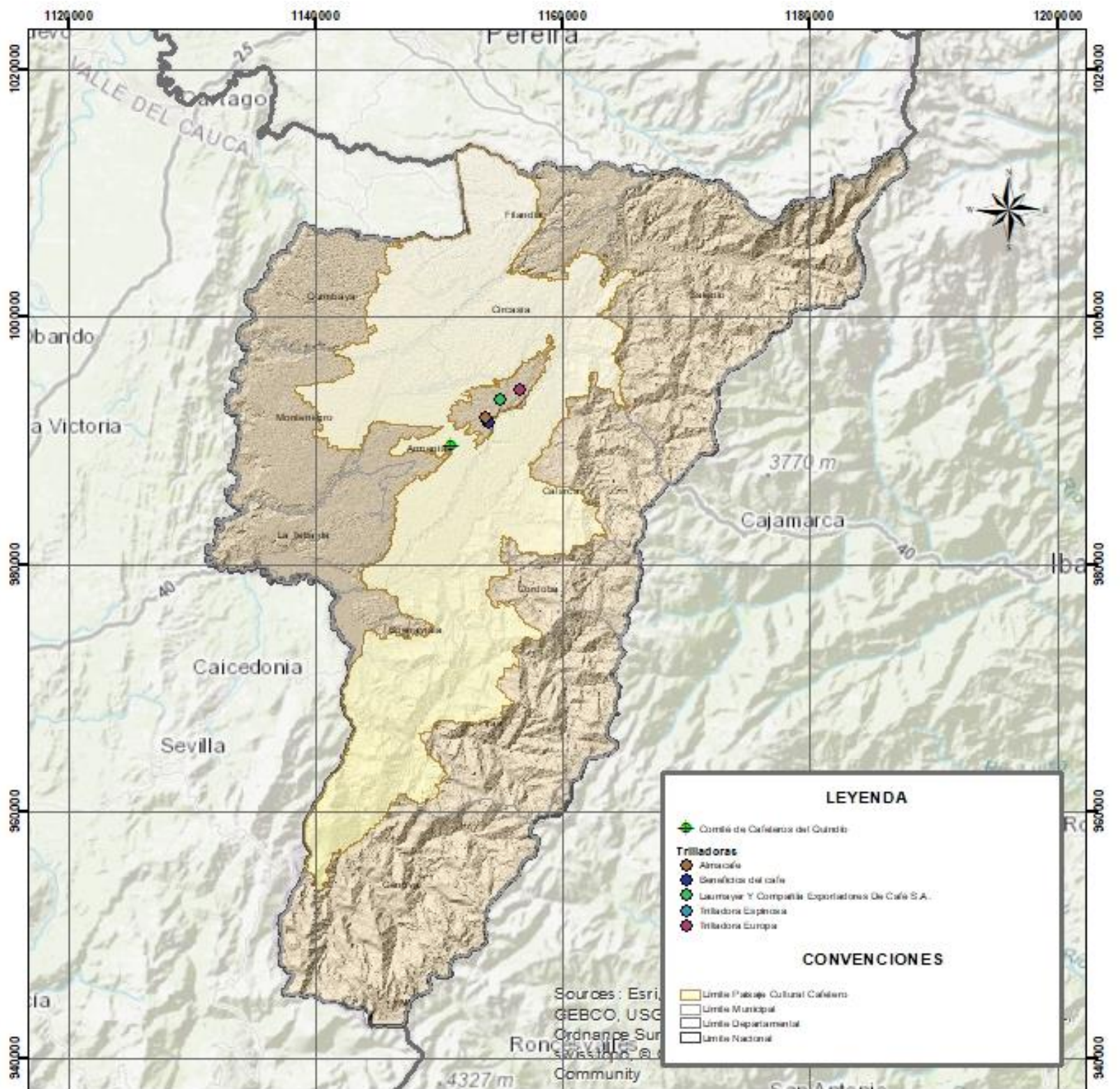

República de Colombia



Departamento del Quindío

Información de Referencia

Dátum Geodésico: Magna Sirgas
 Elipsoide: GRS80
 Proyección: Gauss - Kruger - Colombia
 Transversal Mercator
 Origen de la zona: Oeste
 Fuente: POMCA, 2018.
 Fecha: Julio de 2019.
 Diseño: Universidad La Gran Colombia

Mapa
 D-05
 5



UNIVERSIDAD LA GRAN COLOMBIA - GOBERNACIÓN DEL QUINDÍO

Convenio de Asociación No. 017 de 2019

Territorialización de los Atributos del Paisaje Cultural Cafetero



PATRIMONIO NATURAL

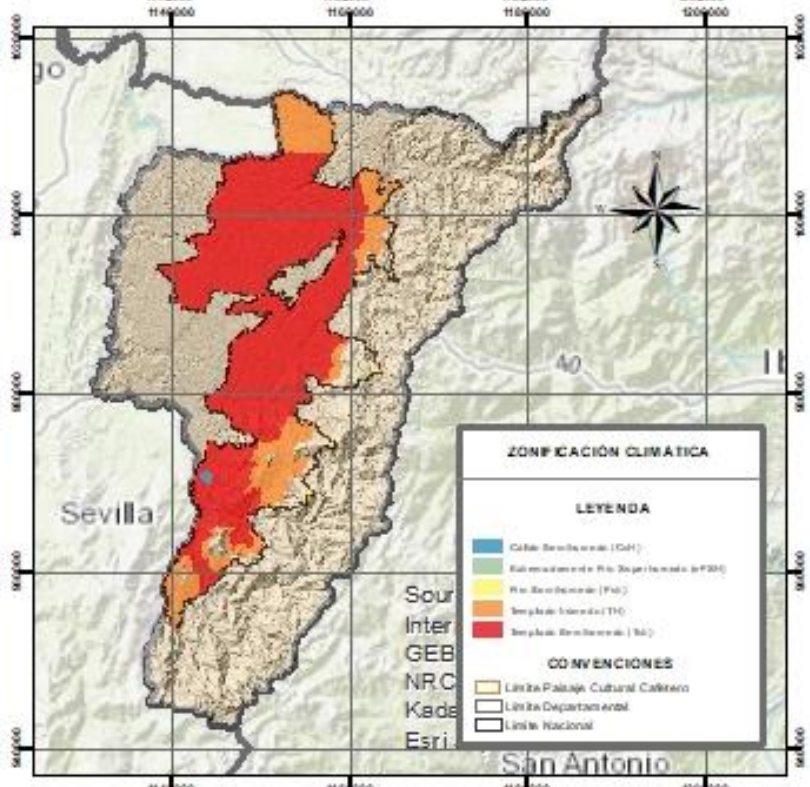
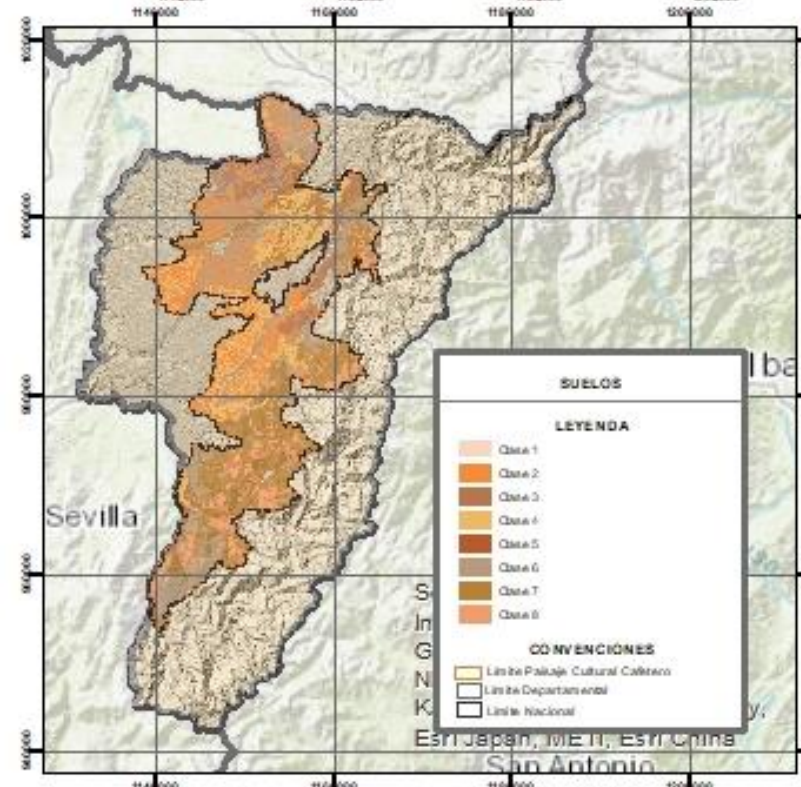
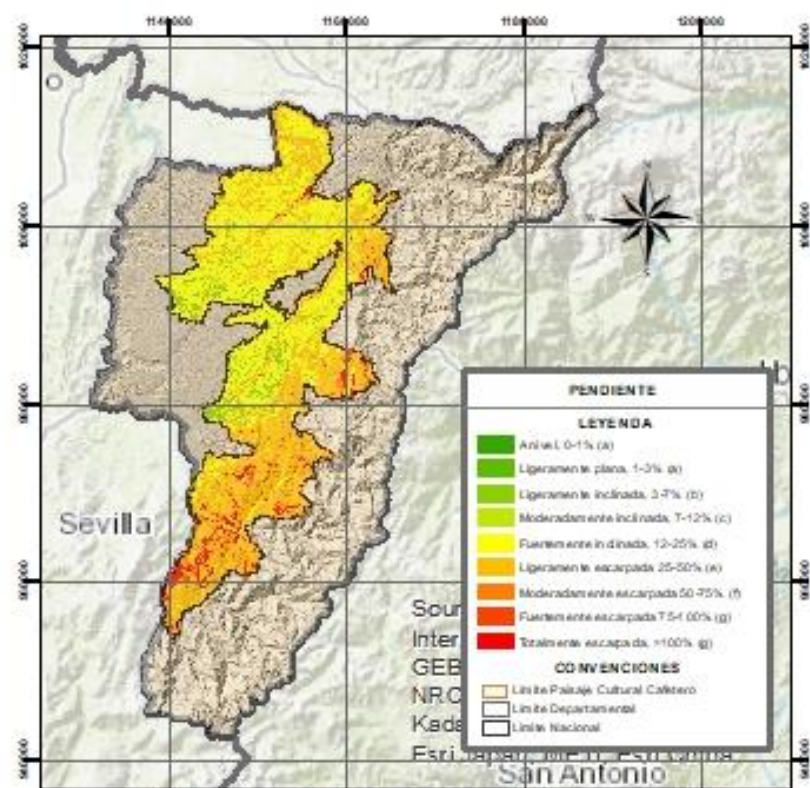
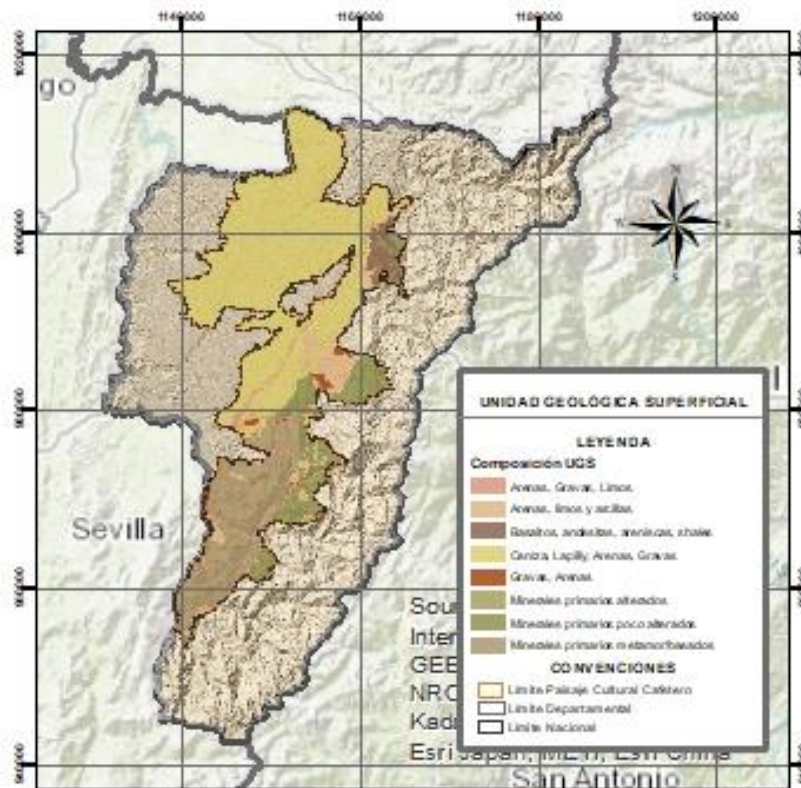

República de Colombia



Departamento del Quindío

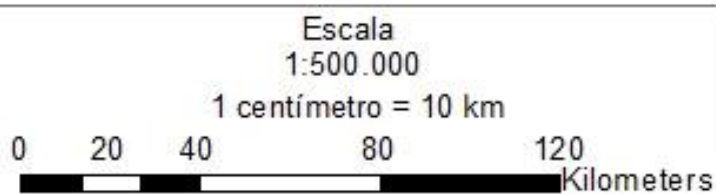

Información de Referencia	
Dátum Geodésico: Magna Sirgas	Mapa D-06
Elipsoide: GRS80	
Proyección: Gauss - Kruger - Colombia Transversal Mercator	6
Origen de la zona: Oeste	
Fuente: POMCA, 2018.	
Fecha: Julio de 2019.	
Diseño: Universidad La Gran Colombia	





UNIVERSIDAD LA GRAN COLOMBIA - GOBERNACIÓN DEL QUINDÍO

Convenio de Asociación No. 017 de 2019

Territorialización de los Atributos del Paisaje Cultural Cafetero



PATRIMONIO NATURAL

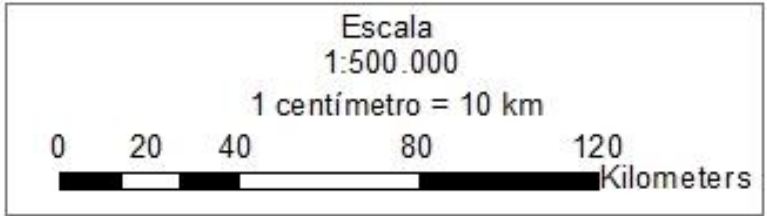
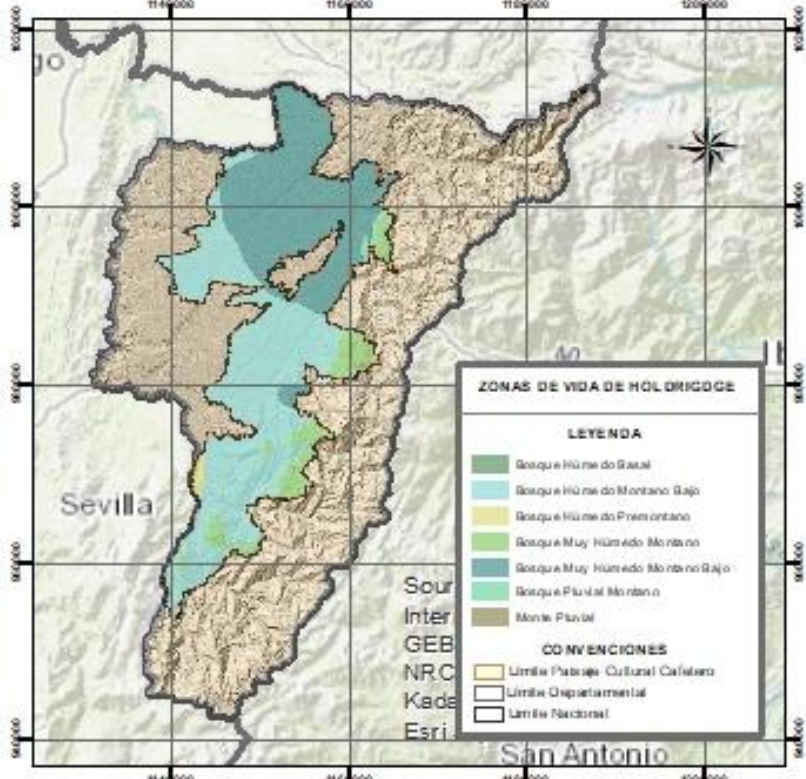
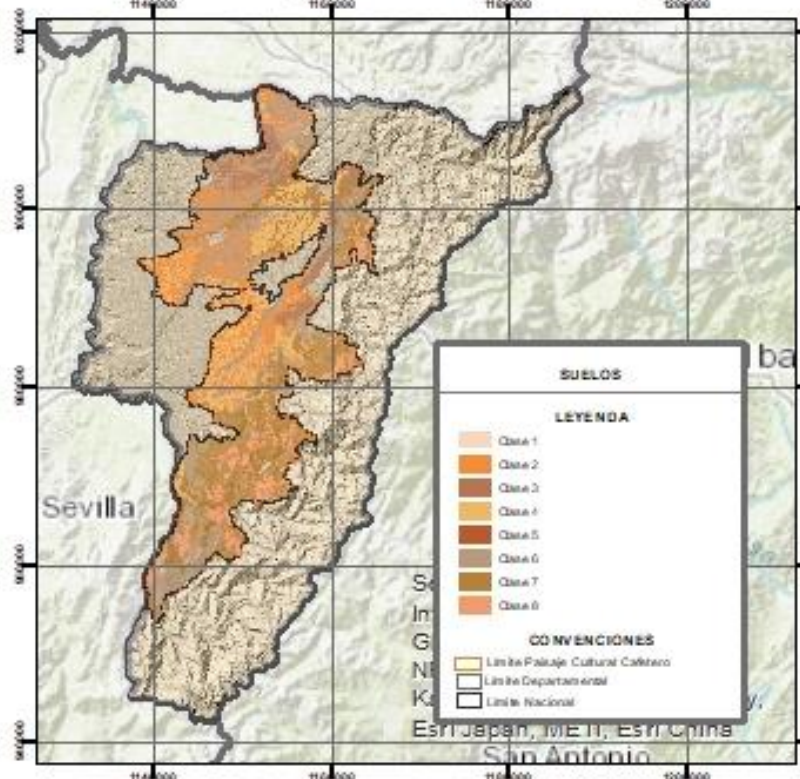
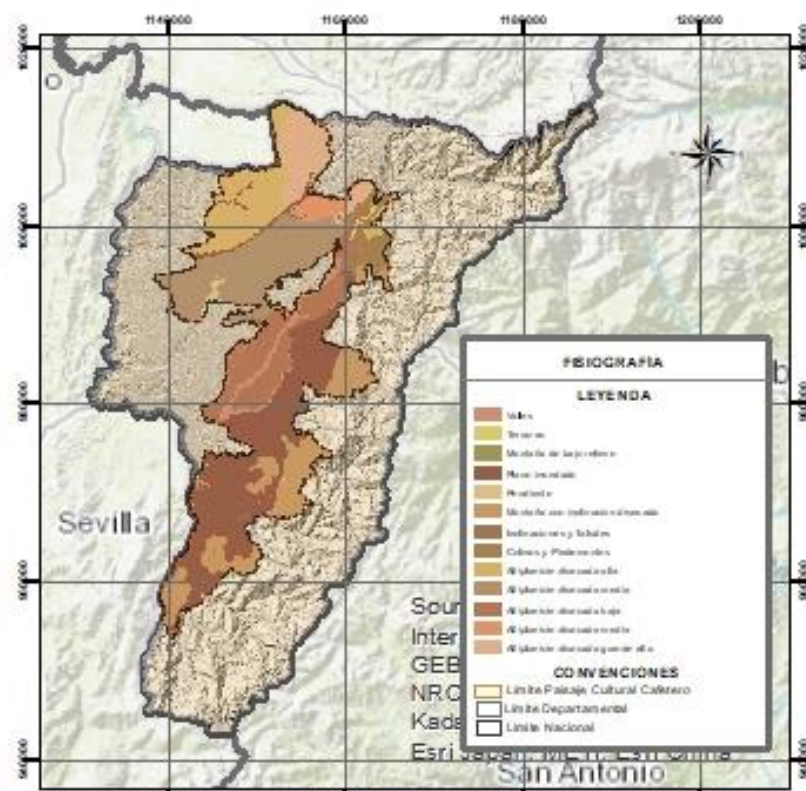
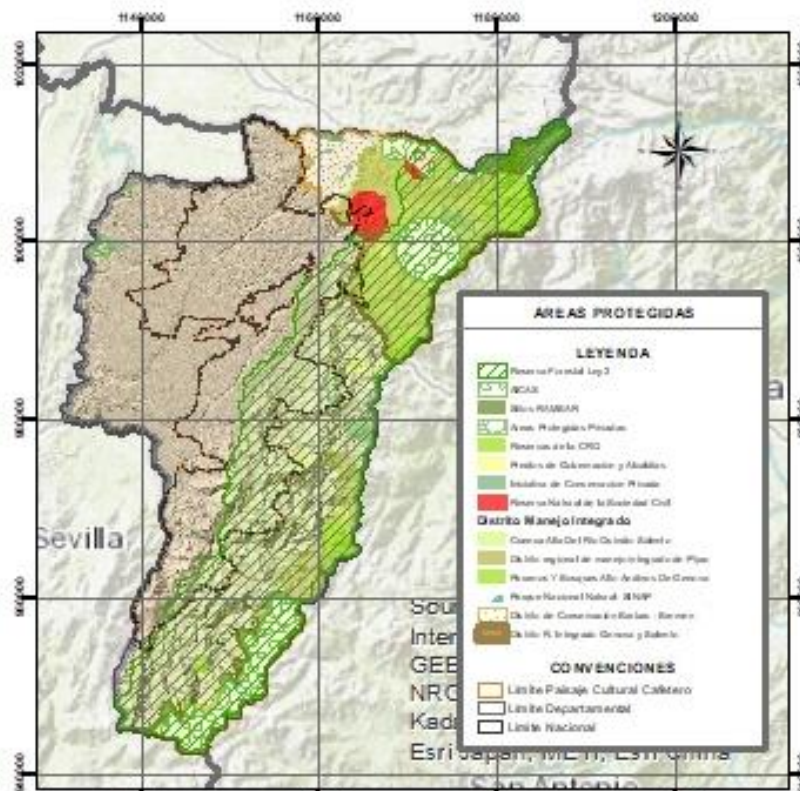

Información de Referencia

Dátum Geodésico: Magna Sirgas
 Elipsoide: GRS80
 Proyección: Gauss - Kruger - Colombia Transversal Mercator
 Origen de la zona: Oeste
 Fuente: POMCA, 2018.
 Fecha: Julio de 2019.
 Diseño: Universidad La Gran Colombia

Mapa
D-13
13

UNIVERSIDAD LA GRAN COLOMBIA - GOBERNACIÓN DEL QUINDÍO

Convenio de Asociación No. 017 de 2019

Territorialización de los Atributos del Paisaje Cultural Cafetero



DISPONIBILIDAD HÍDRICA

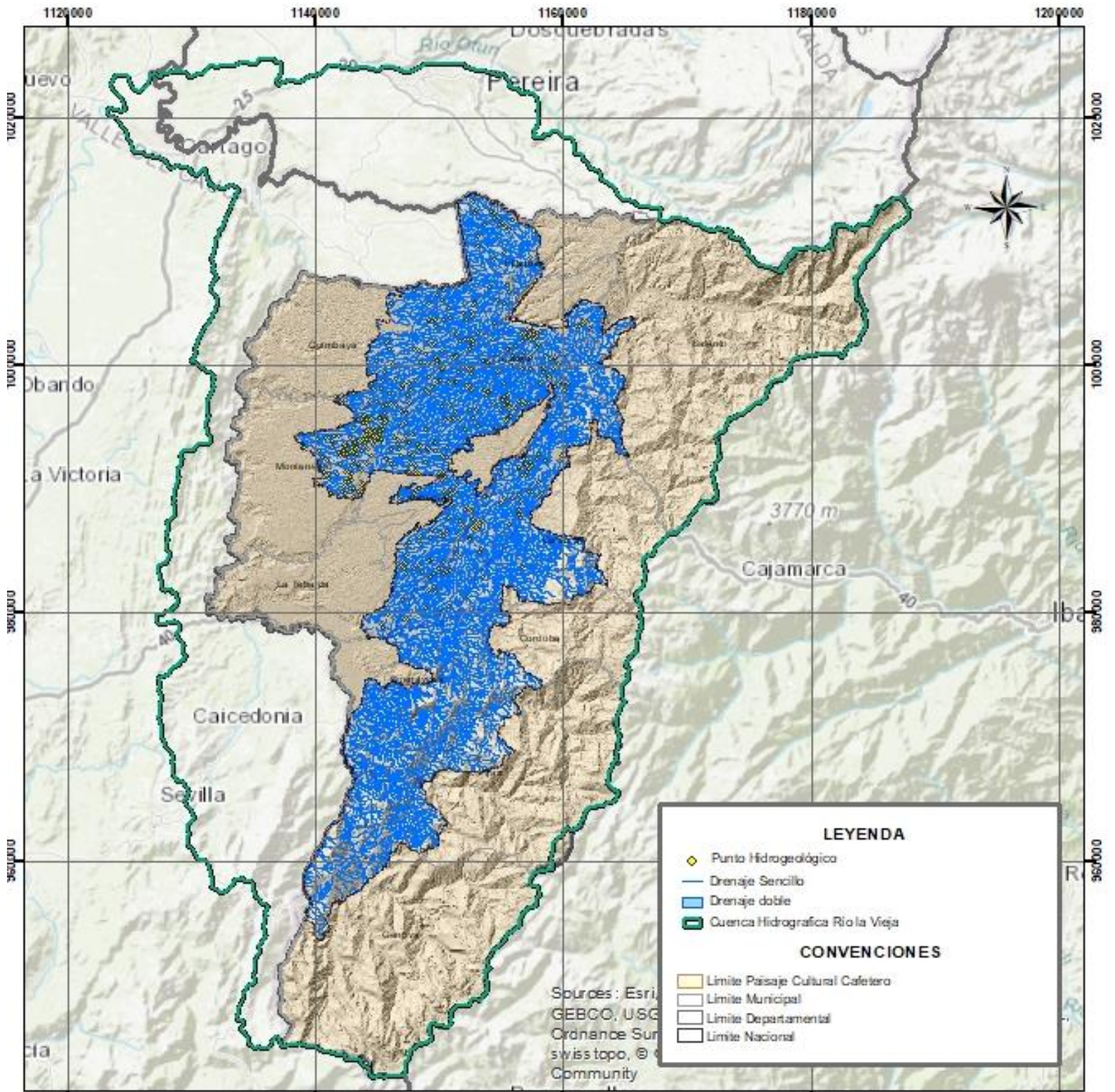

Información de Referencia	
Datum Geodésico: Magna Sirgas	Mapa D-07
Elipsoide: GRS80	
Proyección: Gauss - Kruger - Colombia Transversal Mercator	7
Origen de la zona: Oeste	
Fuente: POMCA, 2018.	
Fecha: Julio de 2019.	
Diseño: Universidad La Gran Colombia	

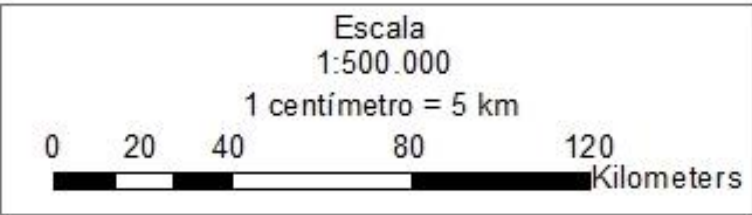

UNIVERSIDAD LA GRAN COLOMBIA - GOBERNACIÓN DEL QUINDÍO

Convenio de Asociación No. 017 de 2019

Territorialización de los Atributos del Paisaje Cultural Cafetero



PATRIMONIO URBANÍSTICO

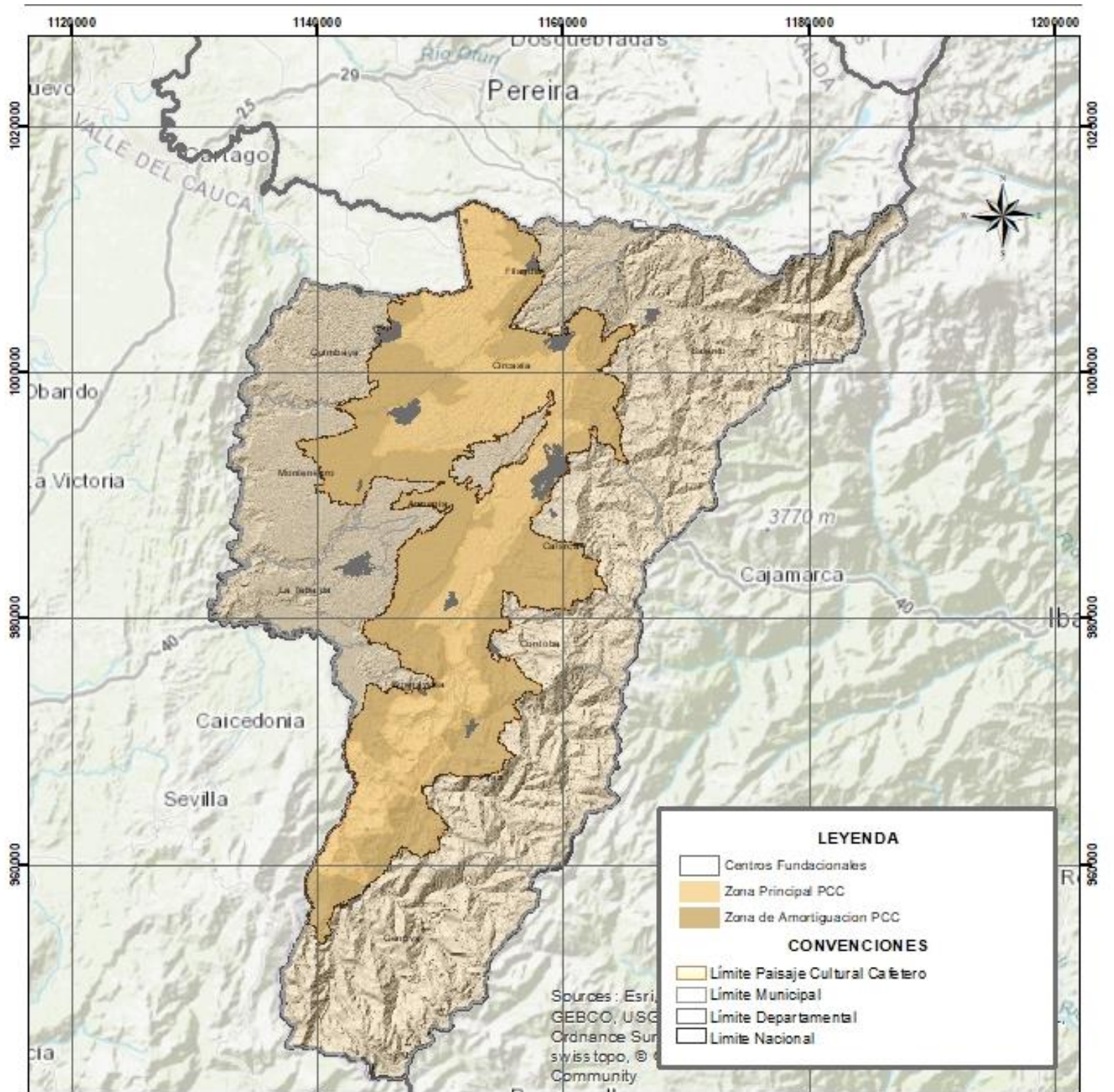

Información de Referencia	
Dátum Geodésico: Magna Sirgas	Mapa D-08
Elipsoide: GRS80	
Proyección: Gauss - Kruger - Colombia Transversal Mercator	
Origen de la zona: Oeste	
Fuente: POMCA, 2018.	
Fecha: Julio de 2019.	
Diseño: Universidad La Gran Colombia	8

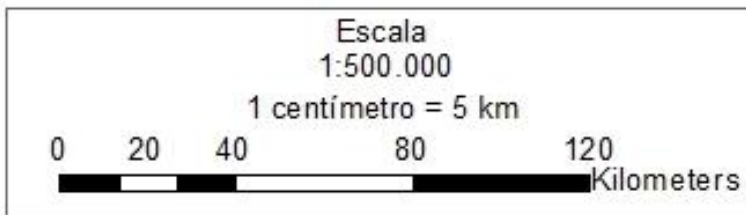

UNIVERSIDAD La Gran Colombia

UNIVERSIDAD LA GRAN COLOMBIA - GOBERNACIÓN DEL QUINDÍO

Convenio de Asociación No. 017 de 2019

Territorialización de los Atributos del Paisaje Cultural Cafetero



PATRIMONIO ARQUEOLÓGICO



Información de Referencia	
Datam Geodésico: Magna Sirgas	Mapa D-09
Elipsoide: GRS80	
Proyección: Gauss - Kruger - Colombia Transversal Mercator	
Origen de la zona: Oeste	9
Fuente: POMCA, 2018.	
Fecha: Julio de 2019.	
Diseño: Universidad La Gran Colombia	

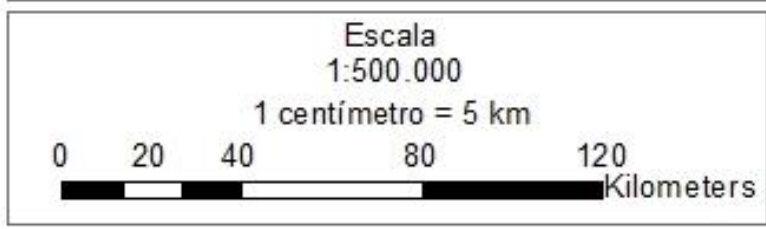

UNIVERSIDAD LA GRAN COLOMBIA - GOBERNACIÓN DEL QUINDÍO

Convenio de Asociación No. 017 de 2019

Territorialización de los Atributos del Paisaje Cultural Cafetero



POBLAMIENTO CONCENTRADO

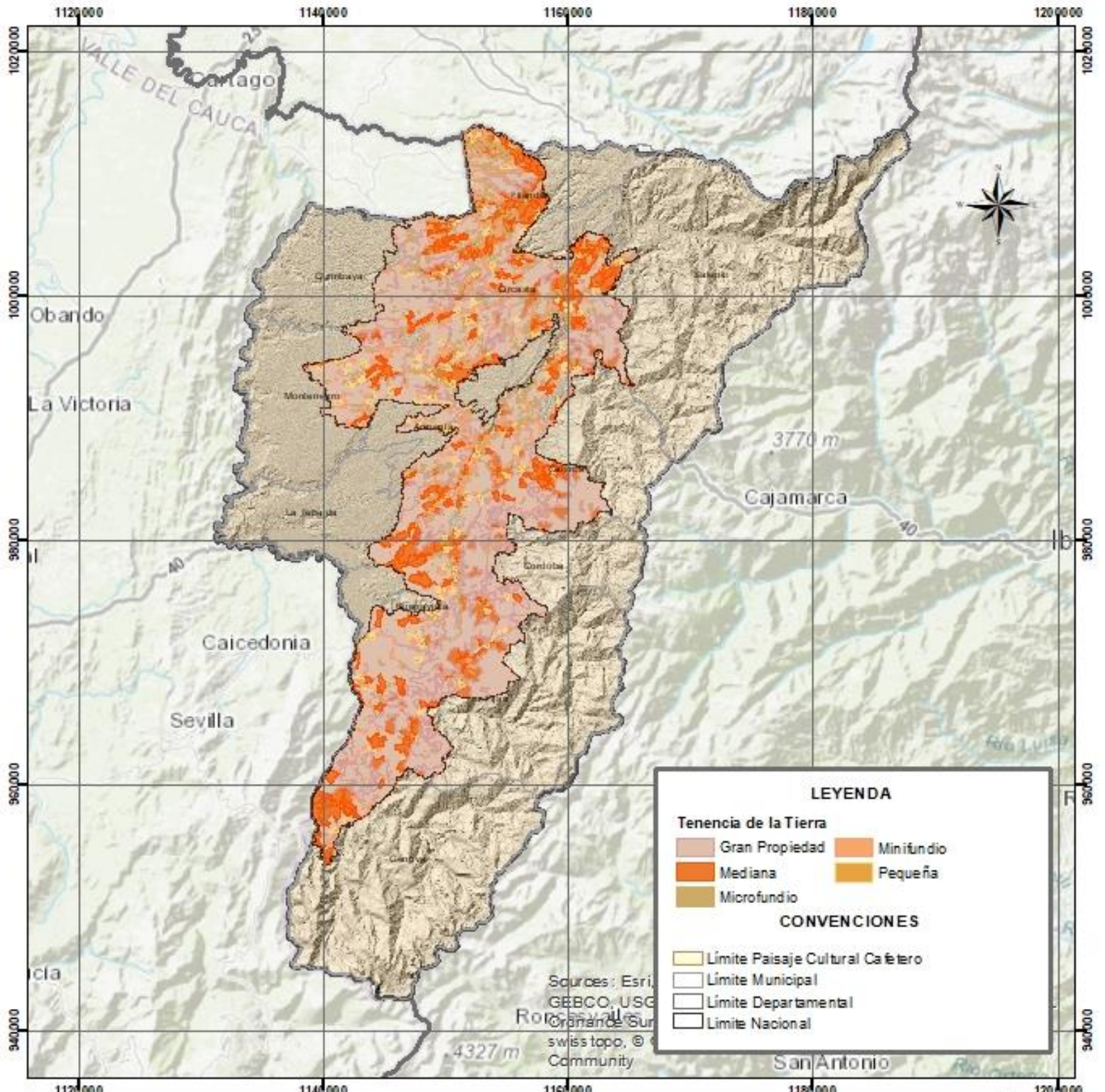

LEYENDA

Tenencia de la Tierra

- Gran Propiedad
- Mediana
- Microfundio
- Minifundio
- Pequeña

CONVENCIONES

- Limite Paisaje Cultural Cafetero
- Limite Municipal
- Limite Departamental
- Limite Nacional



Información de Referencia	
Dátum Geodésico: Magna Sirgas	Mapa D-10
Elipsoide: GRS80	
Proyección: Gauss - Kruger - Colombia Transversal Mercator	10
Origen de la zona: Oeste	
Fuente: POMCA, 2018.	
Fecha: Julio de 2019.	
Diseño: Universidad La Gran Colombia	

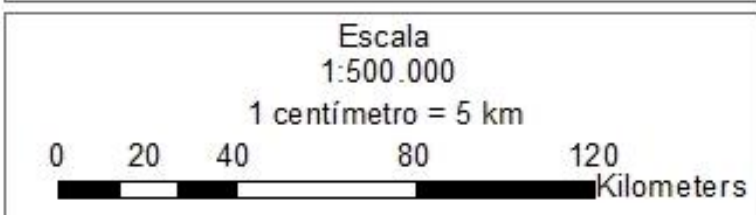

UNIVERSIDAD LA GRAN COLOMBIA - GOBERNACIÓN DEL QUINDÍO
 Convenio de Asociación No. 017 de 2019
 Territorialización de los Atributos del Paisaje Cultural Cafetero



MINIFUNDIO CAFETERO

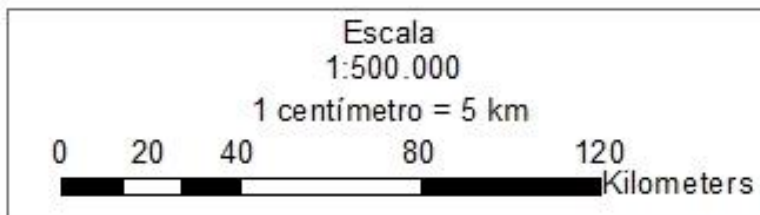
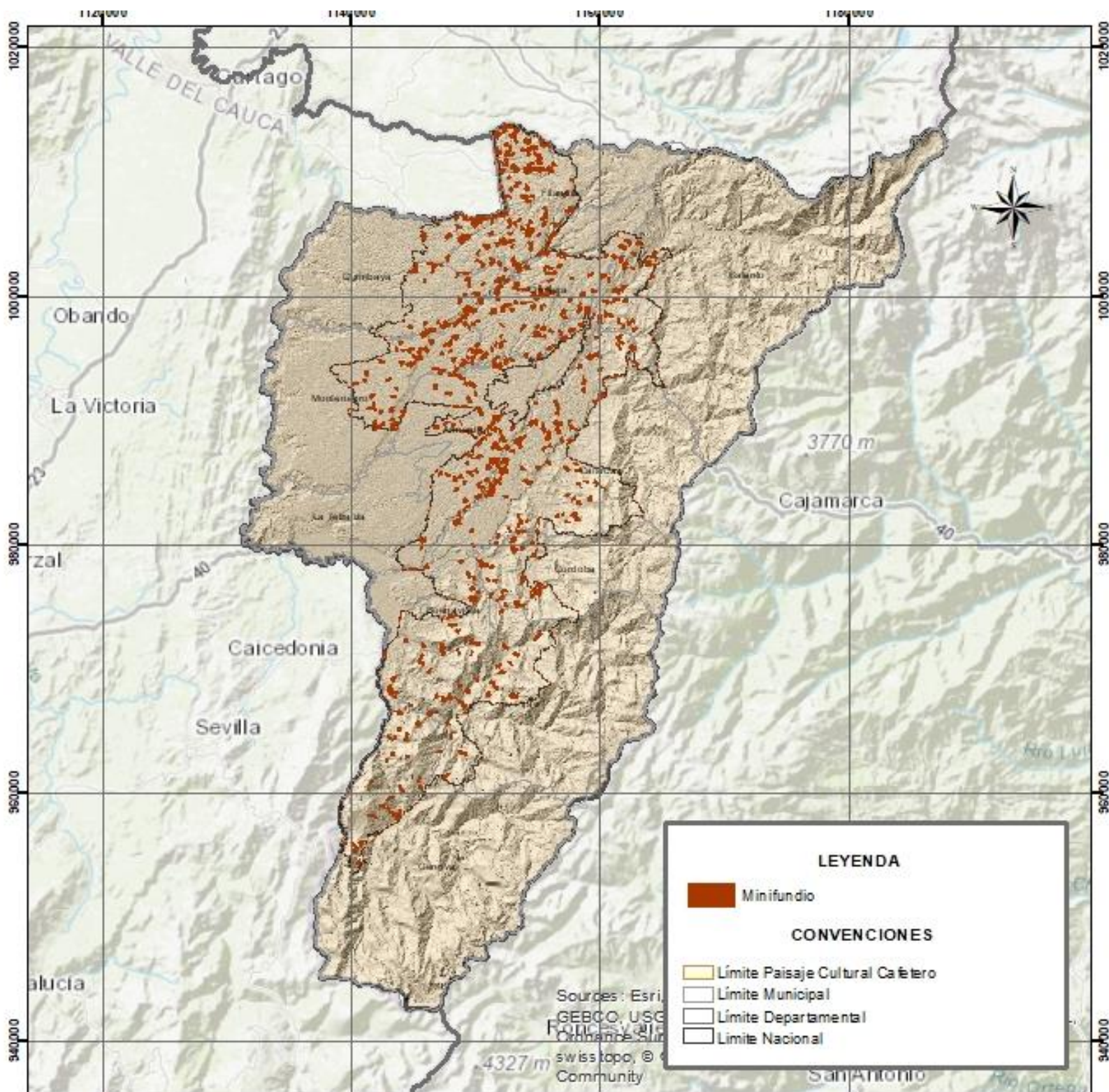

Información de Referencia	
Dátum Geodésico: Magna Sirgas	Mapa D-11
Elipsoide: GRS80	
Proyección: Gauss - Kruger - Colombia Transversal Mercator	
Origen de la zona: Oeste	
Fuente: POMCA, 2018.	11
Fecha: Julio de 2019.	
Diseño: Universidad La Gran Colombia	

UNIVERSIDAD LA GRAN COLOMBIA - GOBERNACIÓN DEL QUINDÍO
 Convenio de Asociación No. 017 de 2019
 Territorialización de los Atributos del Paisaje Cultural Cafetero



INFLUENCIA DE LA MODERNIZACIÓN

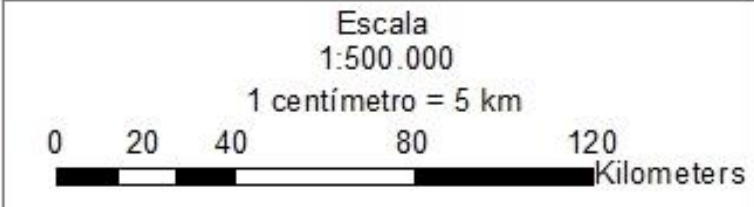
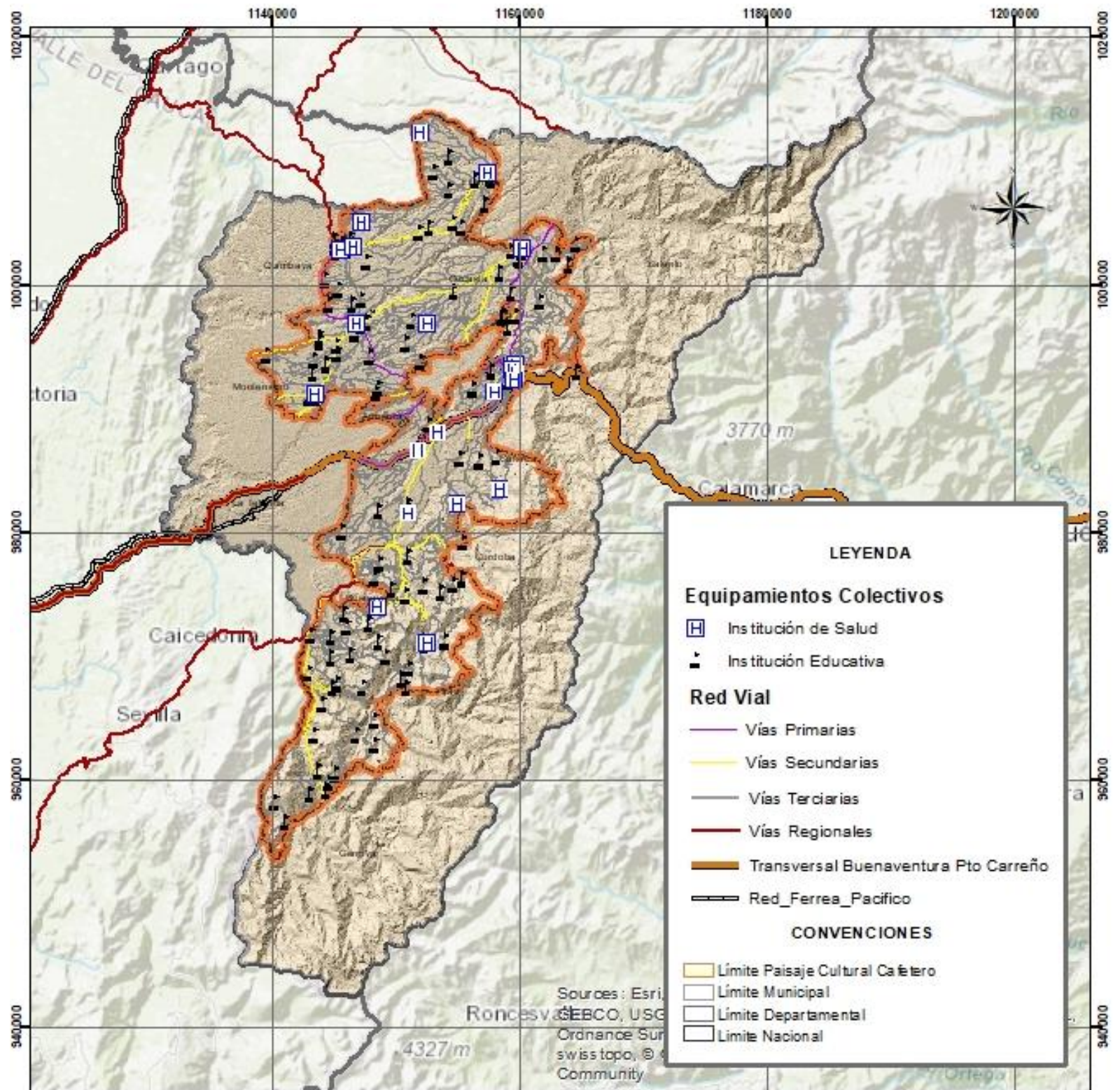

Información de Referencia	
Dátum Geodésico: Magna Sirgas	Mapa D-12
Elipsoide: GRS80	
Proyección: Gauss - Kruger - Colombia Transversal Mercator	
Origen de la zona: Oeste	12
Fuente: POMCA, 2018.	
Fecha: Julio de 2019.	
Diseño: Universidad La Gran Colombia	

UNIVERSIDAD LA GRAN COLOMBIA - GOBERNACIÓN DEL CAUCA

Convenio de Asociación No. 017 de 2019

Territorialización de los Atributos del Paisaje Cultural Cafetero