

### CRISIS Y DESAFÍOS

Ausencia de regulación efectiva en materia de PCC

- Falta de figuras de protección ambiental
- Falta de instrumentos de regulación del suelo rural

Pérdida de tradición cafetera

Desconocimiento de la figura de Pagos por Servicios Ambientales (PSA)

La disminución significativa en hectáreas de café y sustitución de cultivos

Alteración de las condiciones de zonificación agroecológica por alteraciones climáticas

Incremento del riesgo de erodabilidad del suelo y la pérdida de la capa orgánica

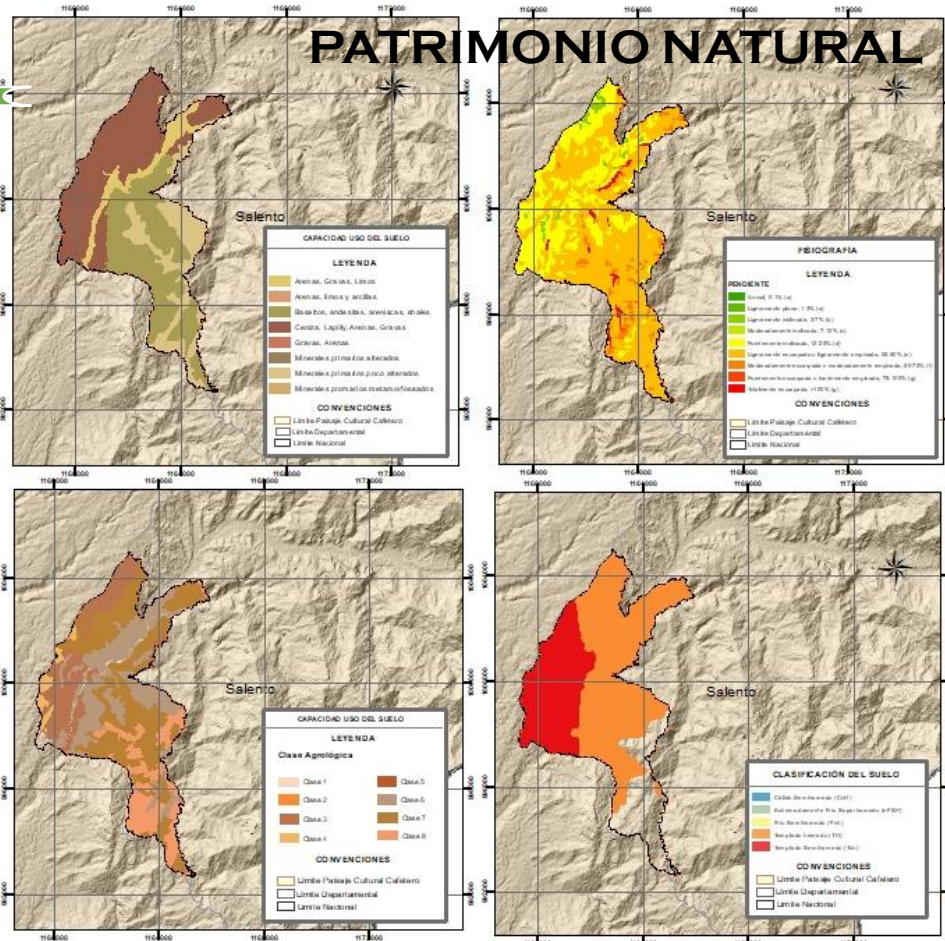

ARTICULACIÓN DE ACCIONES EN INFORMES DE GESTIÓN CON ATRIBUTOS PCC

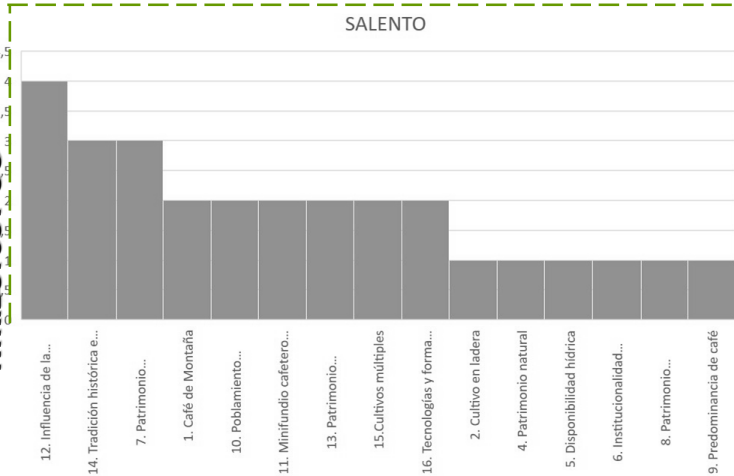

República de Colombia

Departamento del Quindío

**Información de Referencia**

Datam Geodésico: Magna Sirgas  
 Elipsoida: GRS80  
 Proyección: Gauss - Kruger - Colombia  
 Transversal Mercator  
 Origen de la zona: Oeste  
 Fuente: POMCA, 2018.  
 Fecha: Julio de 2019.  
 Diseño: Universidad La Gran Colombia.

Escala 1:200.000

1 centímetro = 2 km

UNIVERSIDAD LA GRAN COLOMBIA - GOBERNACIÓN DEL QUINDÍO

Convenio de Asociación No. 017 de 2019

Territorialización de los Atributos del Paisaje Cultural Cafetero

### LINEAMIENTOS PARA LA VINCULACIÓN DEL PCC EN INSTRUMENTOS DE PLANIFICACIÓN TERRITORIAL

#### DIMENSIÓN SOCIO ECONÓMICA

Determinar los usos actuales y potenciales del suelo en los municipios de la zona de la declaratoria.

Generar mecanismos administrativos e incentivos a la producción del grano.

Fortalecer y hacer cumplir las limitaciones establecidas por la ley en lo atinente a la división y venta de lotes con áreas inferiores a la UAF

Desarrollar acciones, a través de programas de extensión tendientes a atender las necesidades técnicas que requieren los pequeños y medianos cafeteros

#### DIMENSIÓN SOCIO CULTURAL

Fomentar la educación e investigación en materia de conservación del Paisaje Cultural Cafetero.

Reconocimiento de bienes inmuebles de interés cultural y áreas de conservación patrimonial

Normatividad para la conservación de los bienes de interés cultural seleccionados y validados por el Consejo Departamental de Patrimonio

Reconocer, conservar y difundir los valores históricos, simbólicos y estéticos de los contextos arqueológicos

Implementación de programas en los Planes de Desarrollo Territoriales para conservar, potenciar, fortalecer y recuperar los valores excepcionales

#### DIMENSIÓN FÍSICO ESPACIAL

Fomentar y gestionar la actualización de los ordenamientos territoriales municipales (PBOT, EOT, POT), donde se vincule el Paisaje Cultural Cafetero y se establezcan las Unidades de Planificación Rural (UPR)

Gestionar y mejorar las condiciones de vida de los caficultores, que permitan a su vez el arraigo al territorio, la identidad y el relevo generacional

Desarrollo de infraestructura estratégica y acceso servicios de la calidad que garanticen la sostenibilidad de Paisaje Cultural Cafetero en el departamento del Quindío.

#### DIMENSIÓN AMBIENTAL

Conocimiento, conservación y uso sostenible del Paisaje Cultural Cafetero.



# CAFÉ DE MONTAÑA

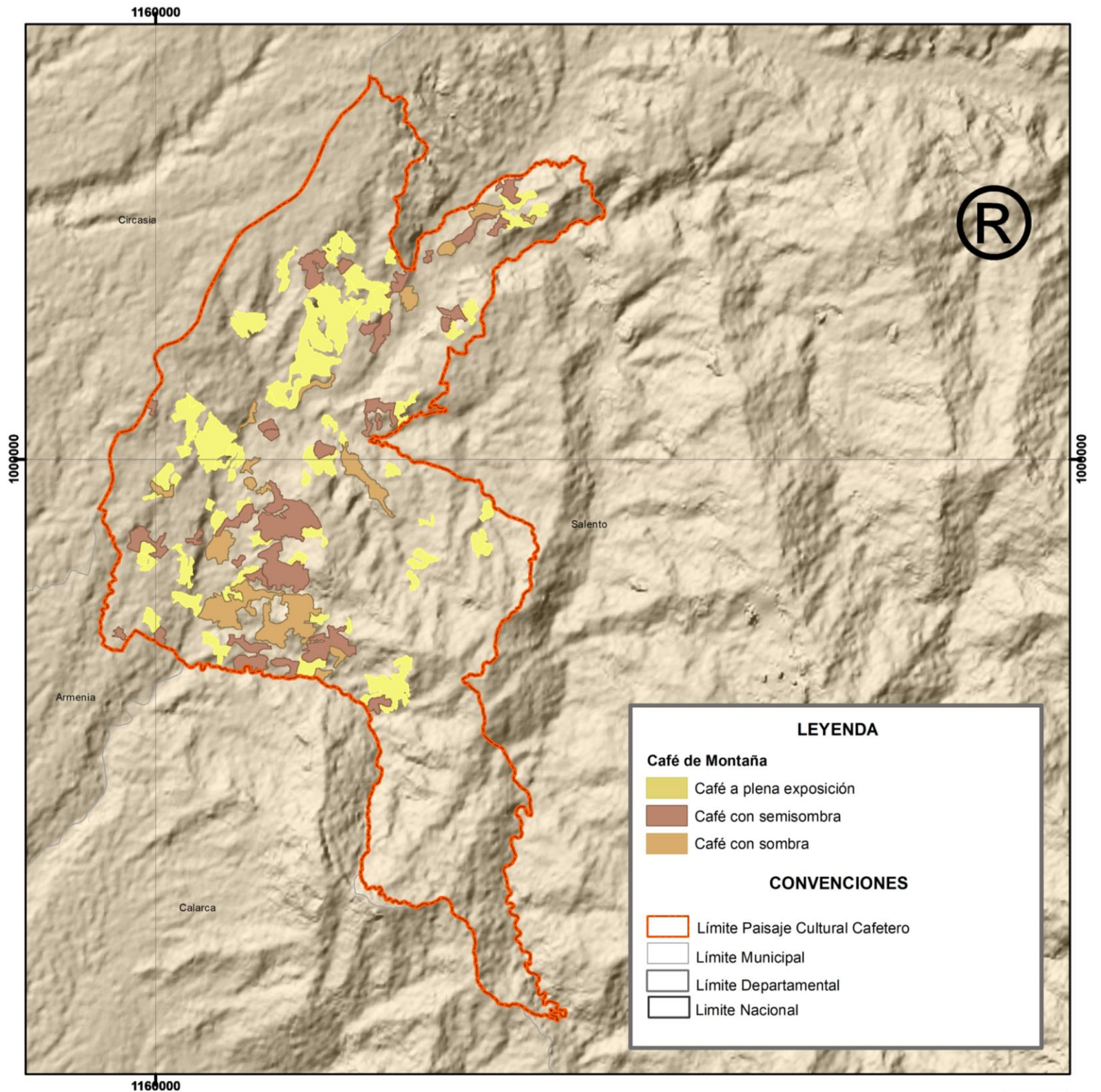

**LEYENDA**

**Café de Montaña**

- Café a plena exposición
- Café con semisombra
- Café con sombra

**CONVENCIONES**

- Límite Paisaje Cultural Cafetero
- Límite Municipal
- Límite Departamental
- Límite Nacional

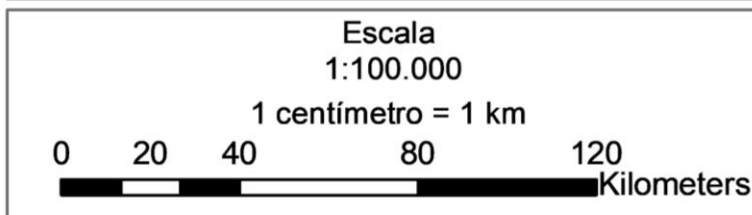
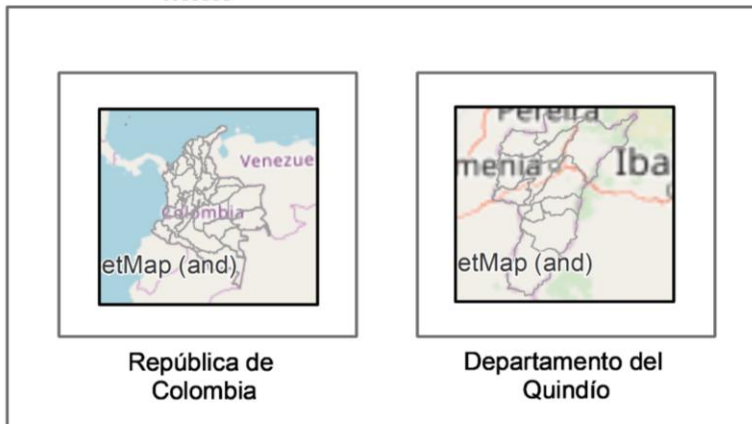

**Información de Referencia**

Dátum Geodésico: Magna Sirgas  
 Elipsoide: GRS80  
 Proyección: Gauss - Kruger - Colombia Transversal Mercator  
 Origen de la zona: Oeste  
 Fuente: POMCA, 2018.  
 Fecha: Julio de 2019.  
 Diseño: Universidad La Gran Colombia

Mapa  
D-01

---

1

Gobernación del Quindío  
**UNIVERSIDAD LA GRAN COLOMBIA - GOBERNACIÓN DEL QUINDÍO**  
 Convenio de Asociación No. 017 de 2019  
 Territorialización de los Atributos del Paisaje Cultural Cafetero



# CULTIVO EN LADERA

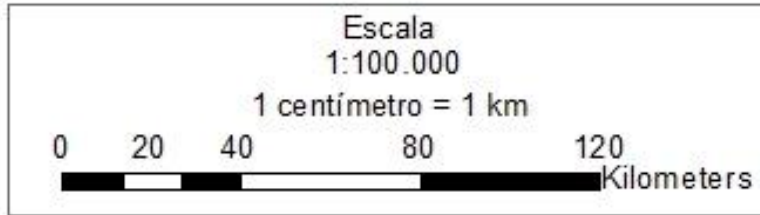
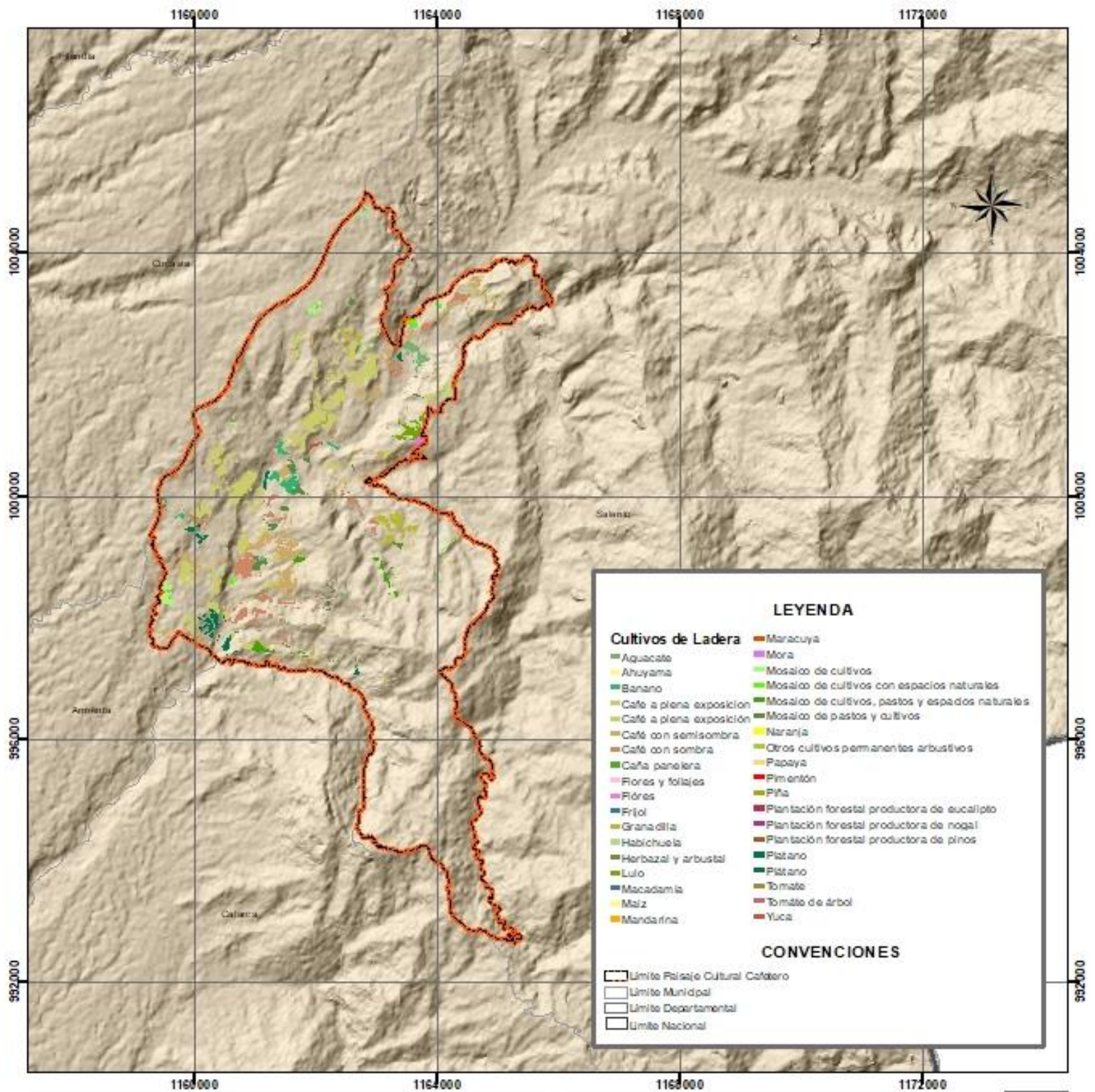

Información de Referencia		Mapa
Datum Geodésico: Magna Sirgas Elipsoide: GRS80 Proyección: Gauss - Kruger - Colombia Transversal Mercator Origen de la zona: Oeste Fuente: POMCA, 2018. Fecha: Julio de 2019. Diseño: Universidad La Gran Colombia		D-02
		2

UNIVERSIDAD La Gran Colombia

GOBERNACIÓN DEL QUINDÍO

UNIVERSIDAD LA GRAN COLOMBIA - GOBERNACIÓN DEL QUINDÍO

Convenio de Asociación No. 017 de 2019

Territorialización de los Atributos del Paisaje Cultural Cafetero



# PREDOMINANCIA DEL CAFÉ

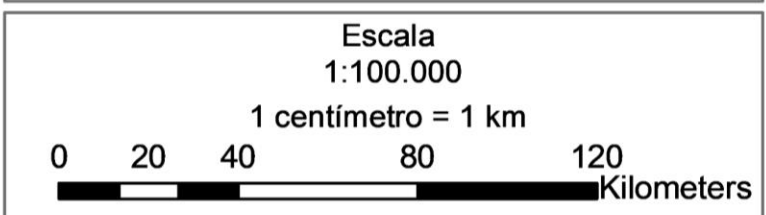
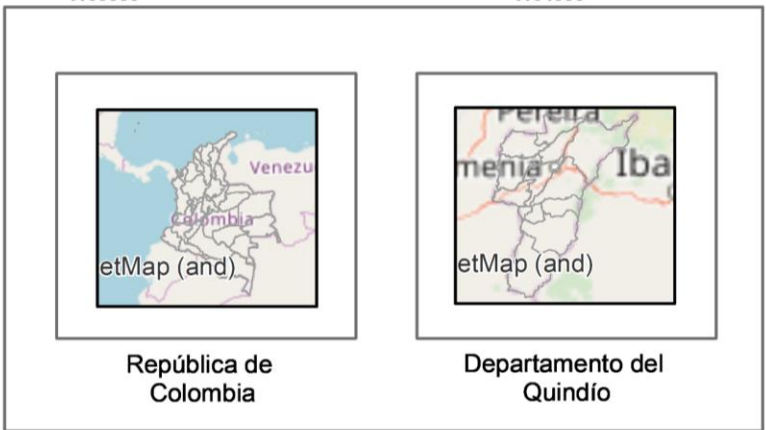
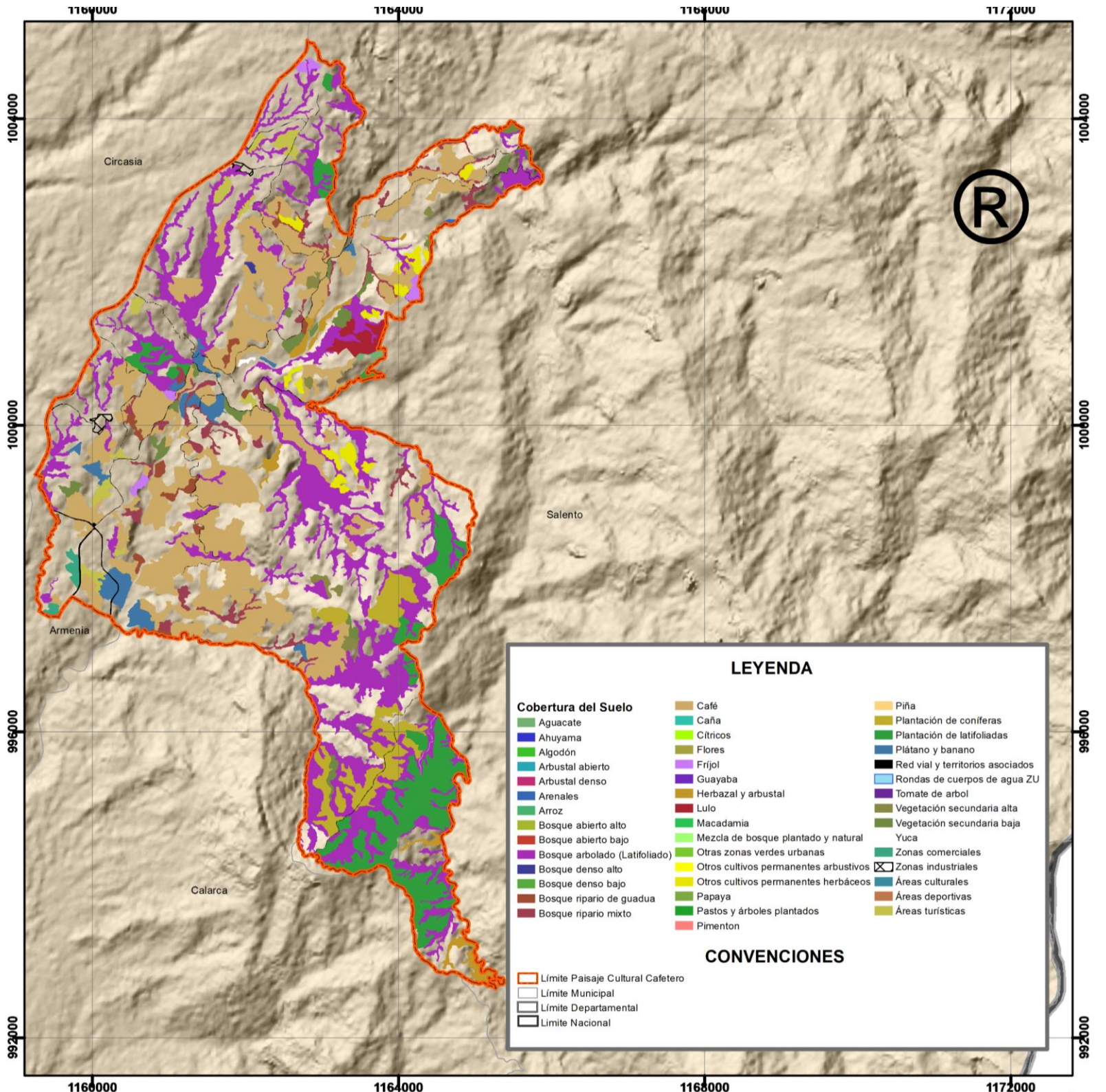

**Información de Referencia**

Dátum Geodésico: Magna Sirgas  
 Elipsoide: GRS80  
 Proyección: Gauss - Kruger - Colombia  
 Transversal Mercator  
 Origen de la zona: Oeste  
 Fuente: POMCA, 2018.  
 Fecha: Julio de 2019.  
 Diseño: Universidad La Gran Colombia

Mapa	D-03
	3

Gobernación del Quindío

**UNIVERSIDAD LA GRAN COLOMBIA - GOBERNACIÓN DEL QUINDÍO**

Convenio de Asociación No. 017 de 2019

Territorialización de los Atributos del Paisaje Cultural Cafetero



# CULTIVOS MÚLTIPLES

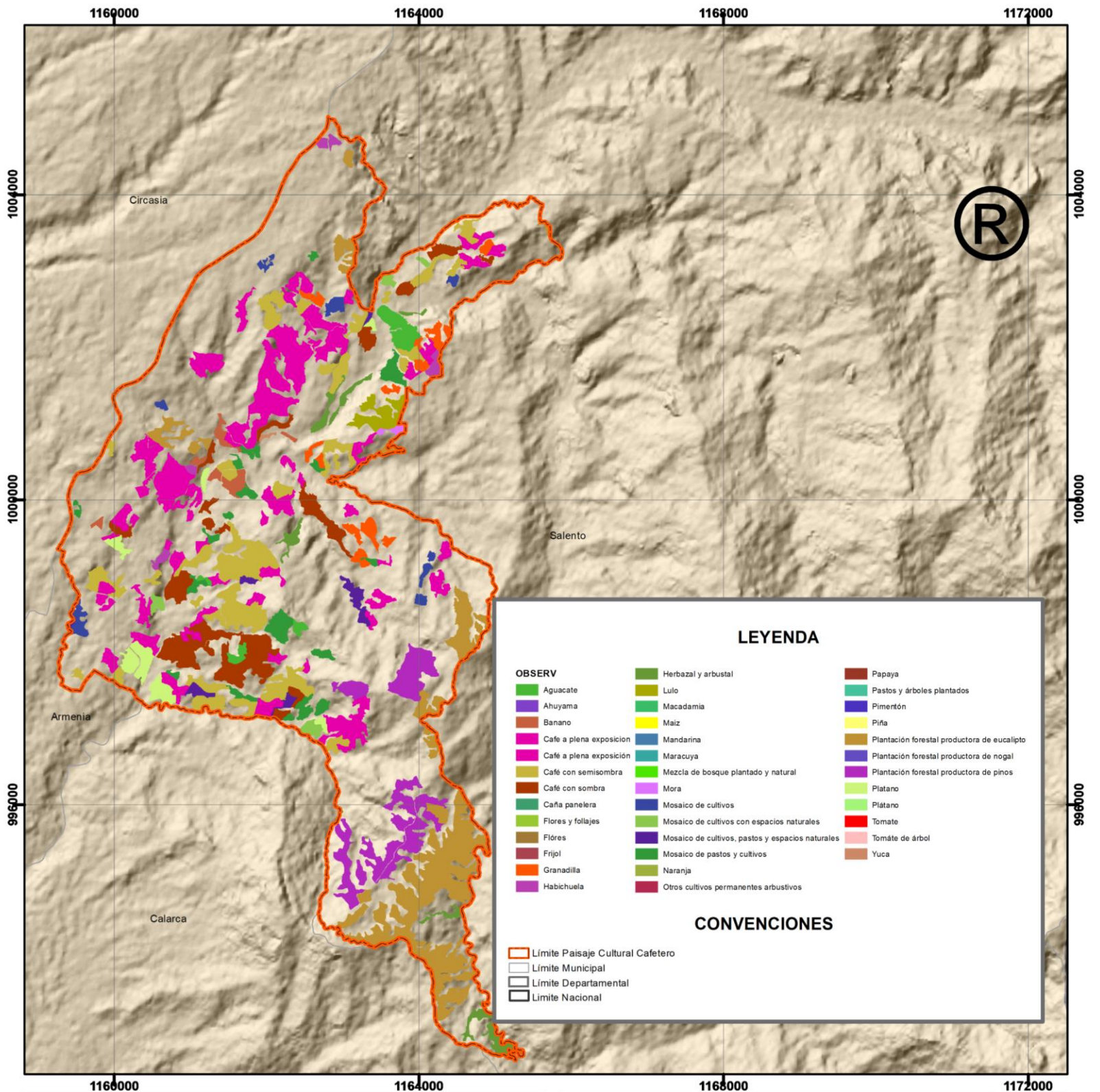

República de Colombia

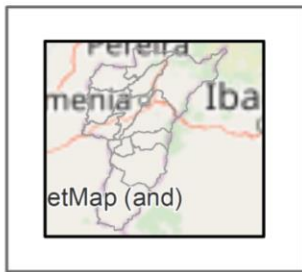

Departamento del Quindío

### Información de Referencia

Dátum Geodésico: Magna Sirgas  
 Elipsoide: GRS80  
 Proyección: Gauss - Kruger - Colombia Transversal Mercator  
 Origen de la zona: Oeste  
 Fuente: POMCA, 2018.  
 Fecha: Julio de 2019.  
 Diseño: Universidad La Gran Colombia

Mapa  
D-04

4

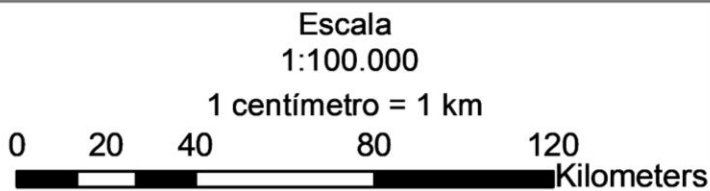

Gobernación del Quindío



UNIVERSIDAD La Gran Colombia  
Fundado en 1951



UNIVERSIDAD LA GRAN COLOMBIA - GOBERNACIÓN DEL QUINDÍO

Convenio de Asociación No. 017 de 2019

Territorialización de los Atributos del Paisaje Cultural Cafetero



# PATRIMONIO NATURAL

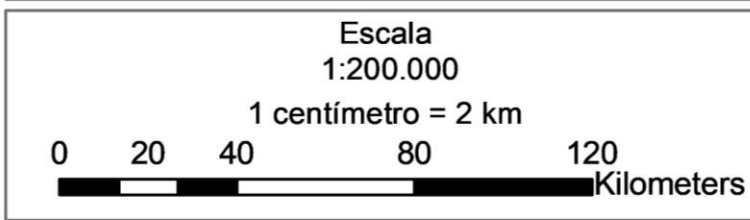
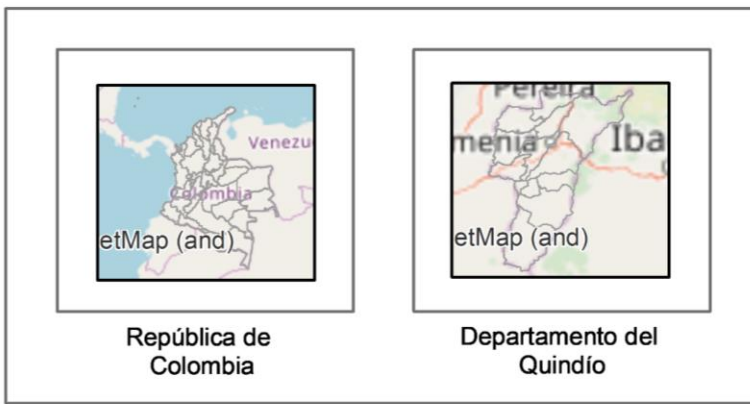
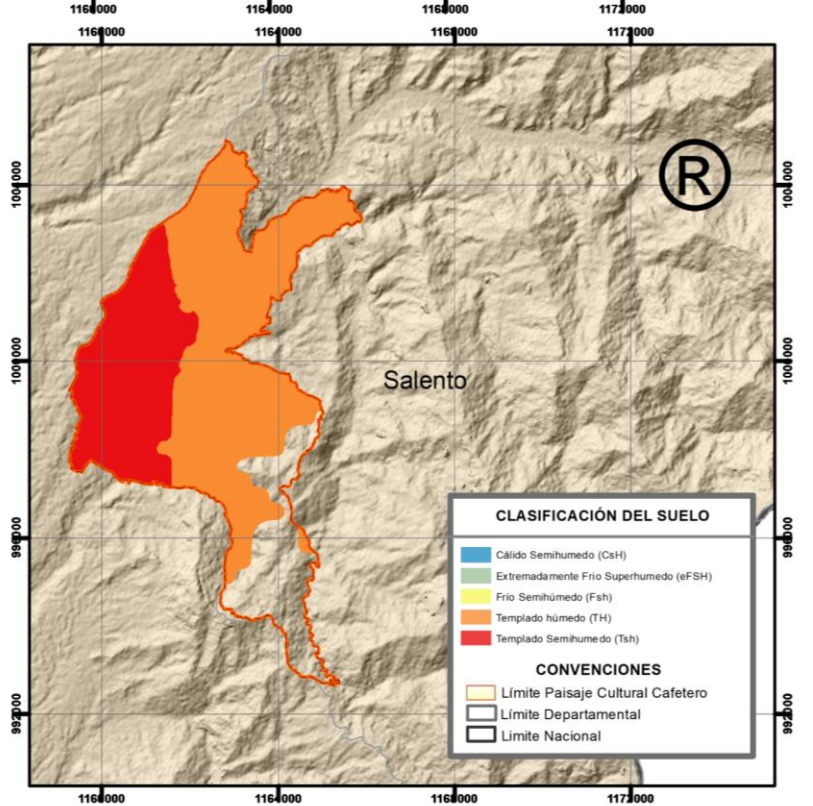
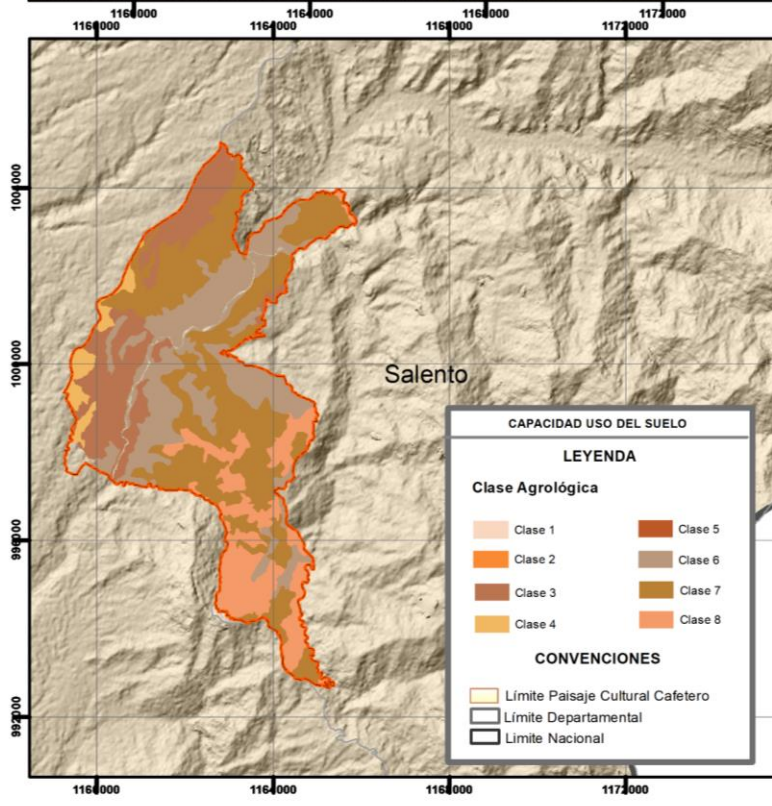
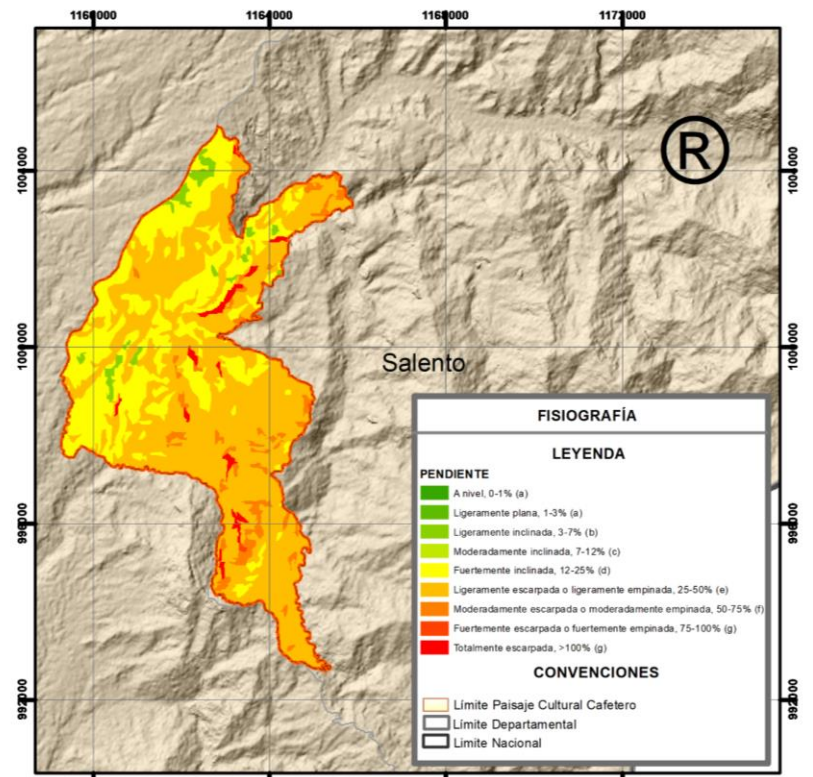
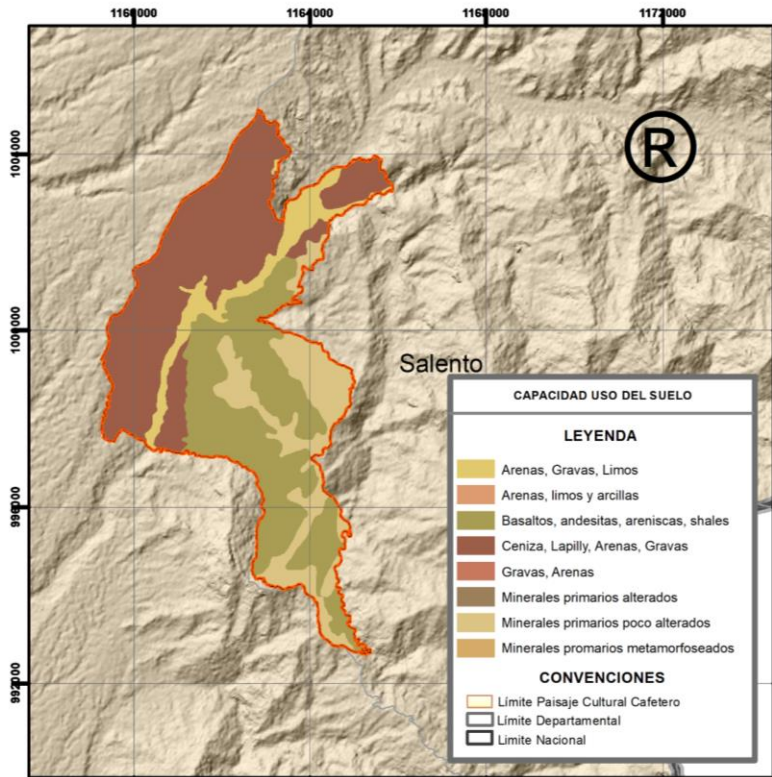

Información de Referencia	
Dátum Geodésico: Magna Sirgas Elipsoide: GRS80 Proyección: Gauss - Kruger - Colombia Transversal Mercator Origen de la zona: Oeste Fuente: POMCA, 2018. Fecha: Julio de 2019. Diseño: Universidad La Gran Colombia	Mapa D-13
	13

Gobernación del Quindío

**UNIVERSIDAD La Gran Colombia**  
Fundada en 1951

**UNIVERSIDAD LA GRAN COLOMBIA - GOBERNACIÓN DEL QUINDÍO**

Convenio de Asociación No. 017 de 2019

Territorialización de los Atributos del Paisaje Cultural Cafetero



# PATRIMONIO NATURAL

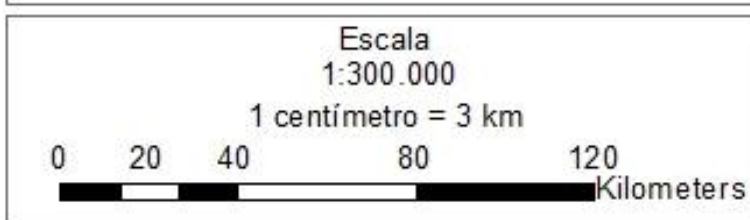
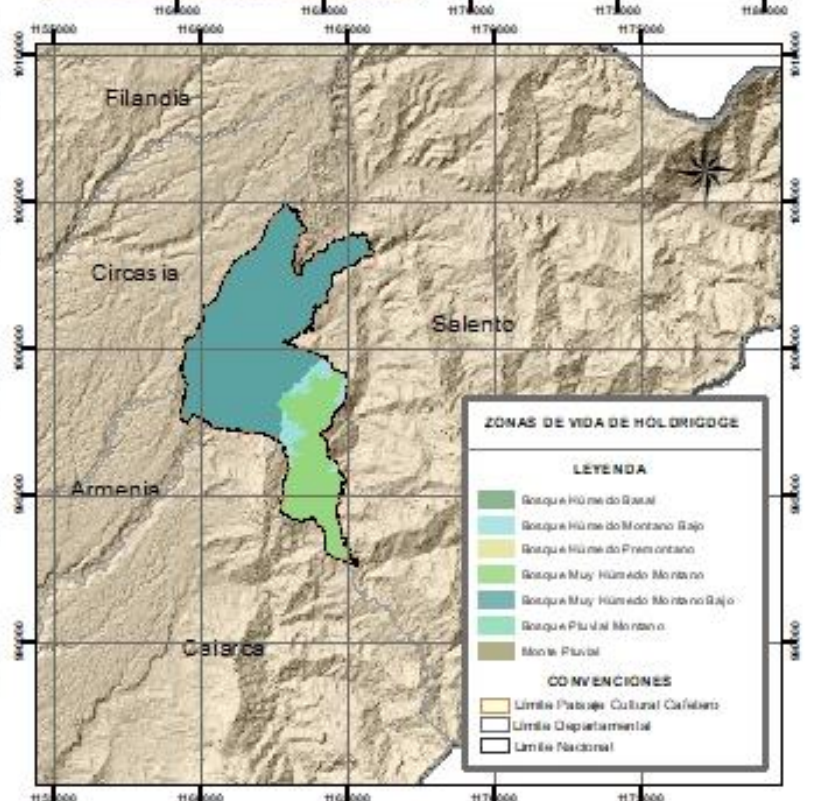
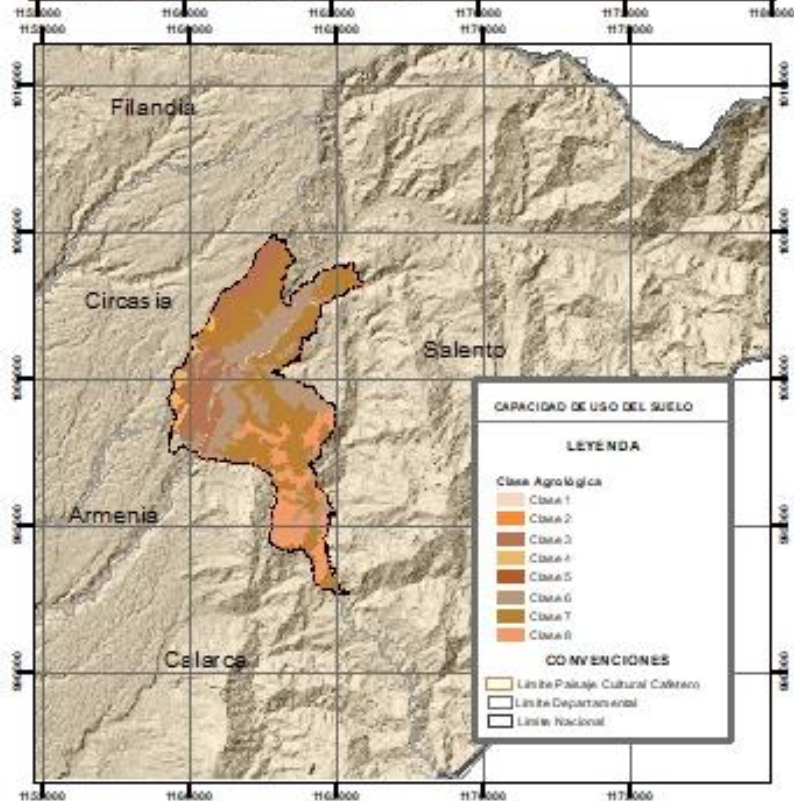
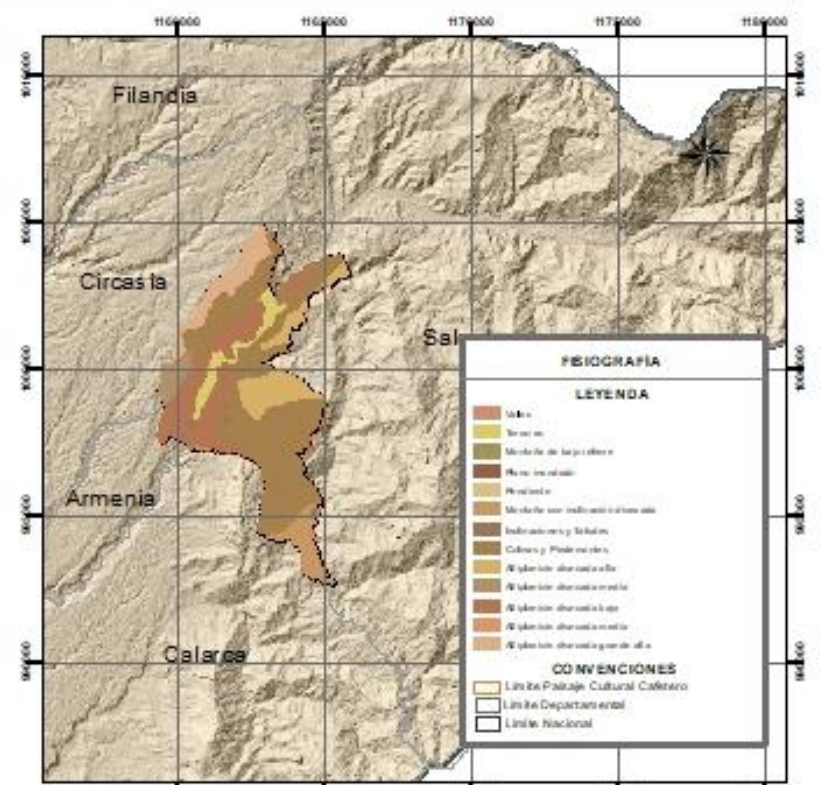
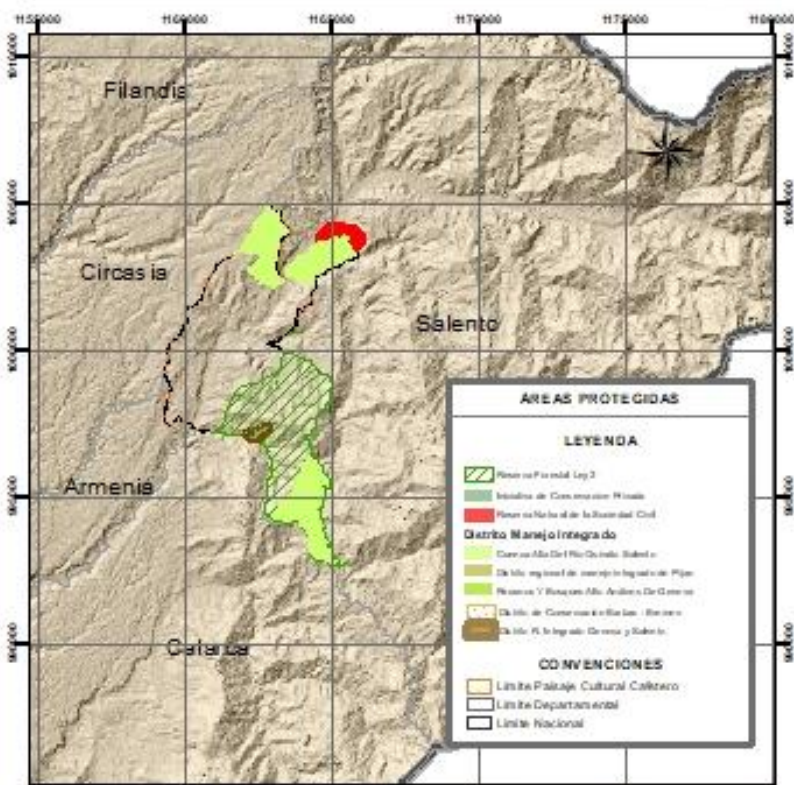

Información de Referencia	
Dátum Geodésico: Magna Sirgas	Mapa D-13
Elipsoide: GRS80	
Proyección: Gauss - Kruger - Colombia Transversal Mercator	13
Origen de la zona: Oeste	
Fuente: POMCA, 2018.	
Fecha: Julio de 2019.	
Diseño: Universidad La Gran Colombia	

UNIVERSIDAD LA GRAN COLOMBIA - GOBERNACIÓN DEL QUINDÍO

Convenio de Asociación No. 017 de 2019

Territorialización de los Atributos del Paisaje Cultural Cafetero



# DISPONIBILIDAD HÍDRICA

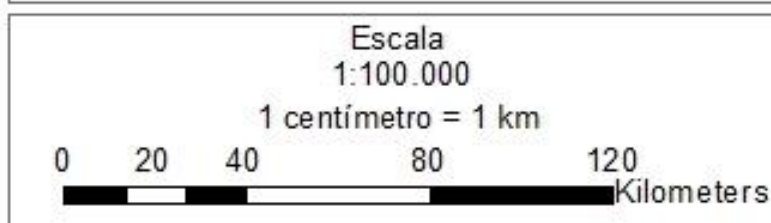
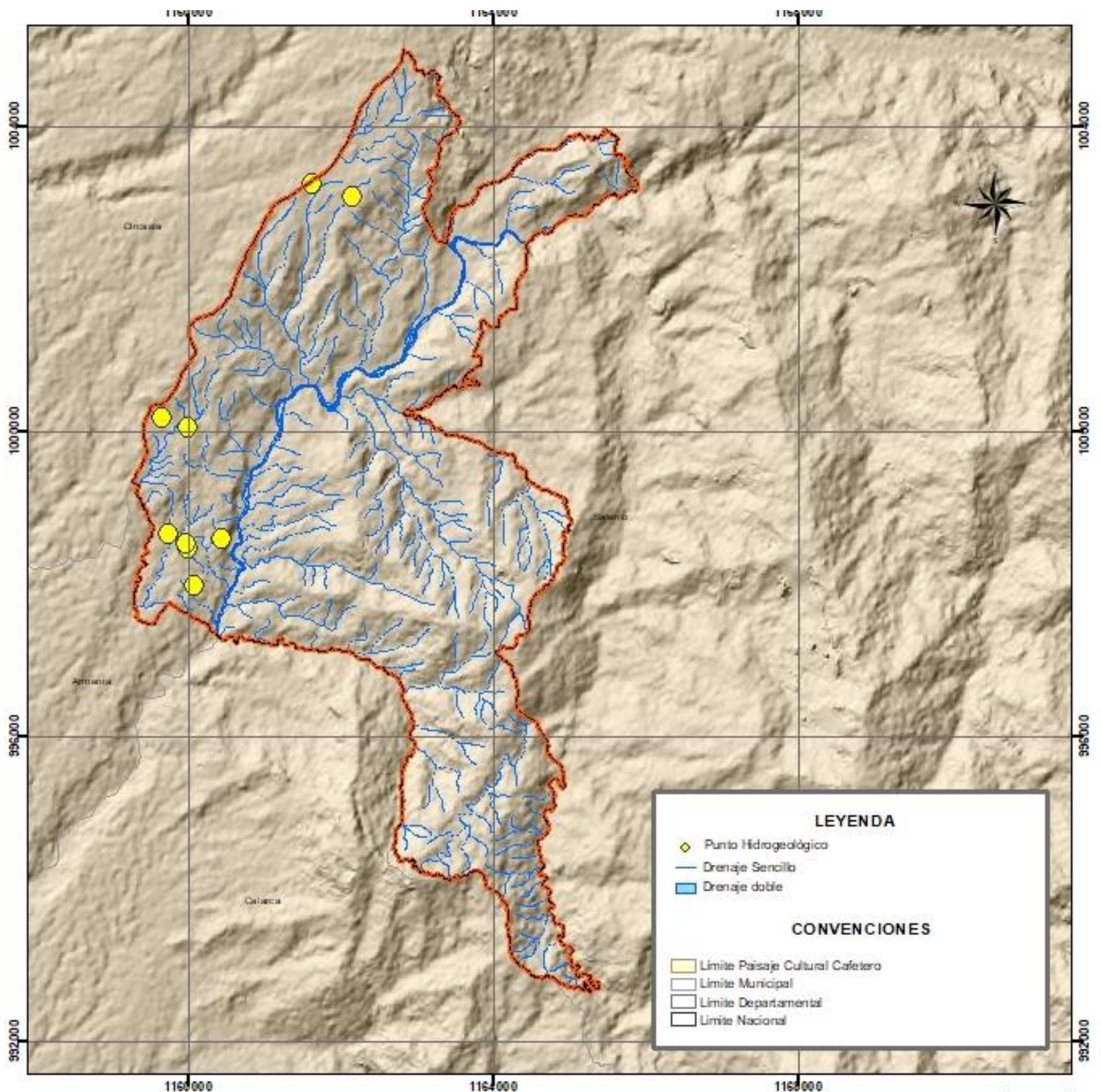

Información de Referencia	
Dátum Geodésico: Magna Sirgas	Mapa D-07
Elipsoide: GRS80	
Proyección: Gauss - Kruger - Colombia Transversal Mercator	7
Origen de la zona: Oeste	
Fuente: POMCA, 2018.	
Fecha: Julio de 2019.	
Diseño: Universidad La Gran Colombia	

UNIVERSIDAD La Gran Colombia

GOBERNACIÓN DEL QUINDÍO

UNIVERSIDAD LA GRAN COLOMBIA - GOBERNACIÓN DEL QUINDÍO

Convenio de Asociación No. 017 de 2019

Territorialización de los Atributos del Paisaje Cultural Cafetero





# PATRIMONIO URBANÍSTICO

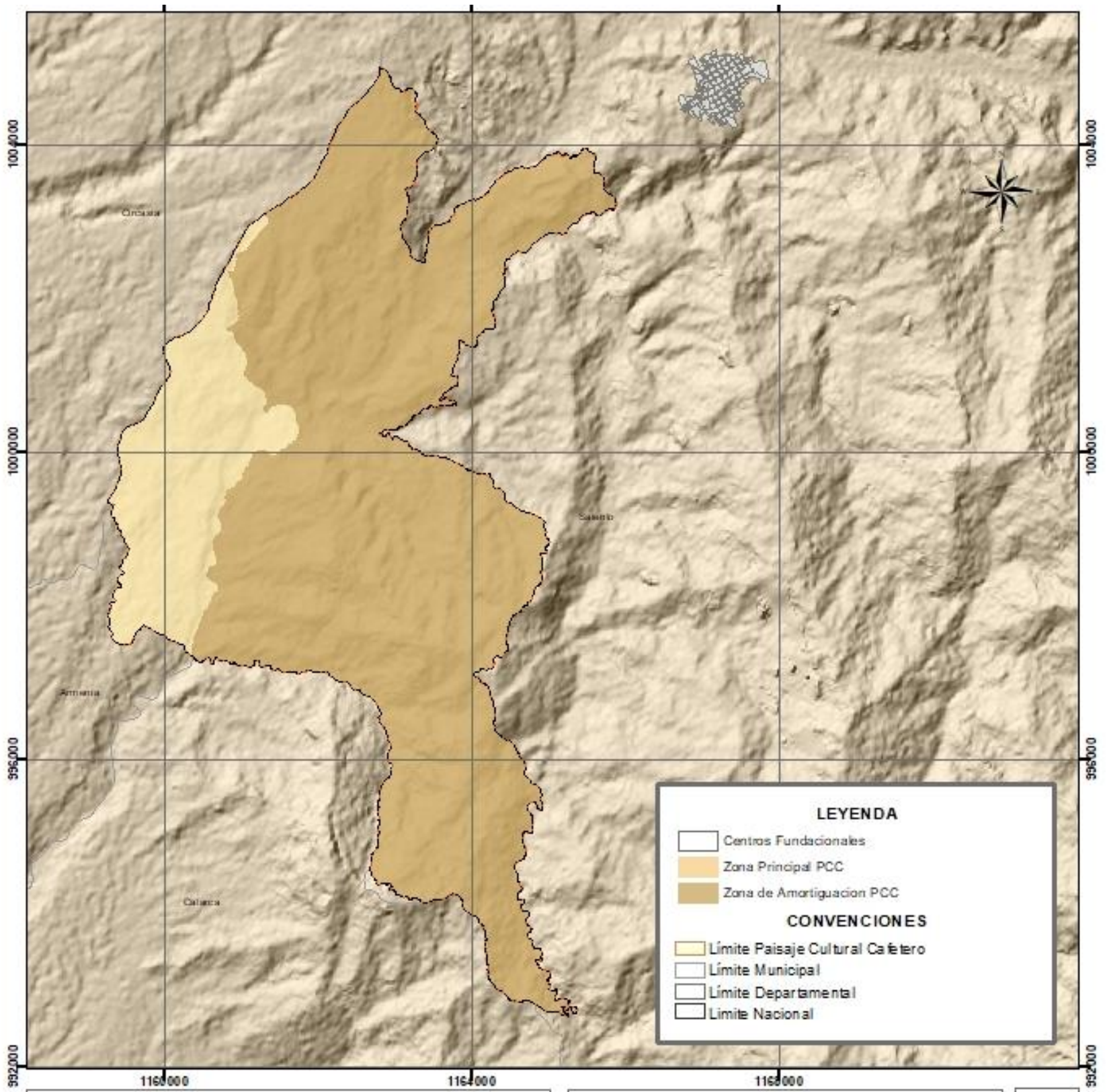

**Información de Referencia**

Dátum Geodésico: Magna Sirgas  
Elipsoide: GRS80  
Proyección: Gauss - Kruger - Colombia Transversal Mercator  
Origen de la zona: Oeste  
Fuente: POMCA, 2018.  
Fecha: Julio de 2019.  
Diseño: Universidad La Gran Colombia

Mapa  
D-08  
8

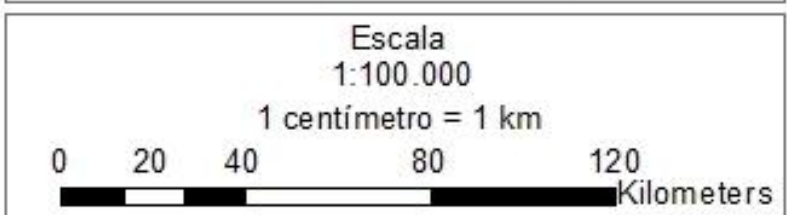

UNIVERSIDAD La Gran Colombia

GOBERNACIÓN DEL QUINDÍO

UNIVERSIDAD LA GRAN COLOMBIA - GOBERNACIÓN DEL QUINDÍO

Convenio de Asociación No. 017 de 2019

Territorialización de los Atributos del Paisaje Cultural Cafetero



# POBLAMIENTO CONCENTRADO

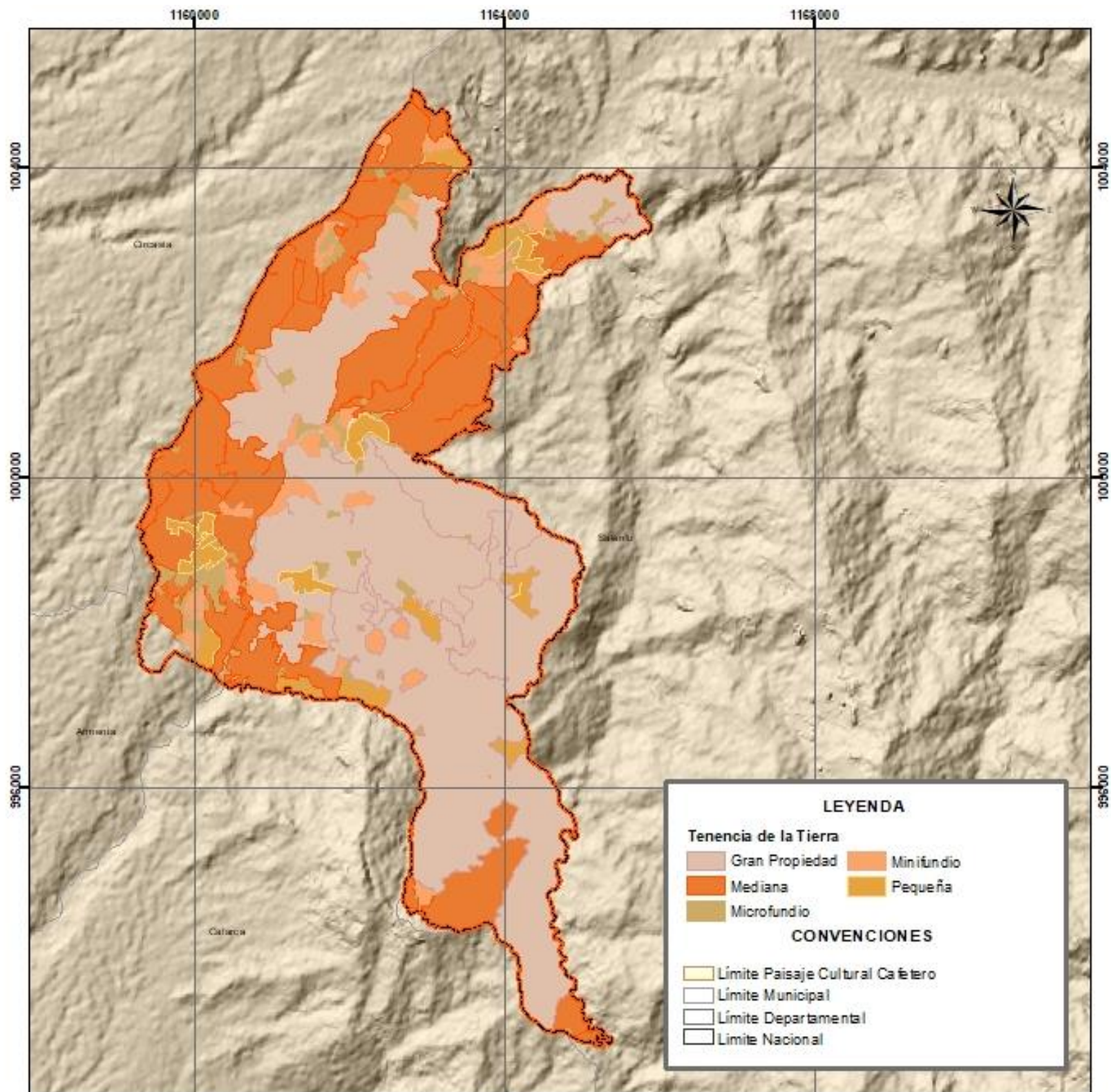

**LEYENDA**

**Tenencia de la Tierra**

- Gran Propiedad
- Mediana
- Microfundio
- Minifundio
- Pequeña

**CONVENCIONES**

- Límite Paisaje Cultural Cafetero
- Límite Municipal
- Límite Departamental
- Límite Nacional

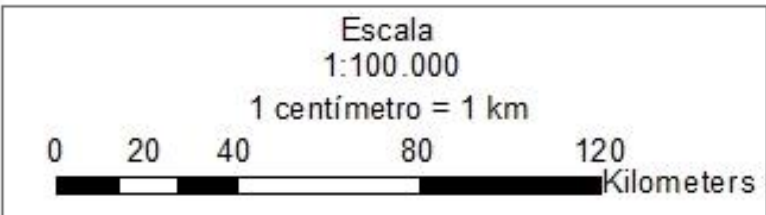

Información de Referencia	
Datum Geodésico: Magna Sirgas	
Elipsoide: GRS80	
Proyección: Gauss - Kruger - Colombia Transversal Mercator	
Origen de la zona: Oeste	
Fuente: POMCA, 2018.	
Fecha: Julio de 2019.	
Diseño: Universidad La Gran Colombia	

Mapa
D-10
10

**UNIVERSIDAD LA GRAN COLOMBIA - GOBERNACIÓN DEL QUINDÍO**

Convenio de Asociación No. 017 de 2019

Territorialización de los Atributos del Paisaje Cultural Cafetero

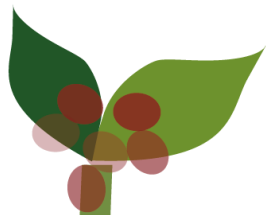

# MINIFUNDIO CAFETERO

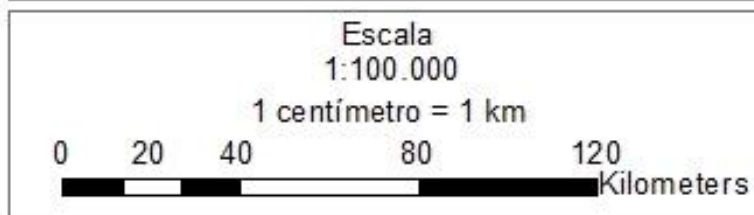
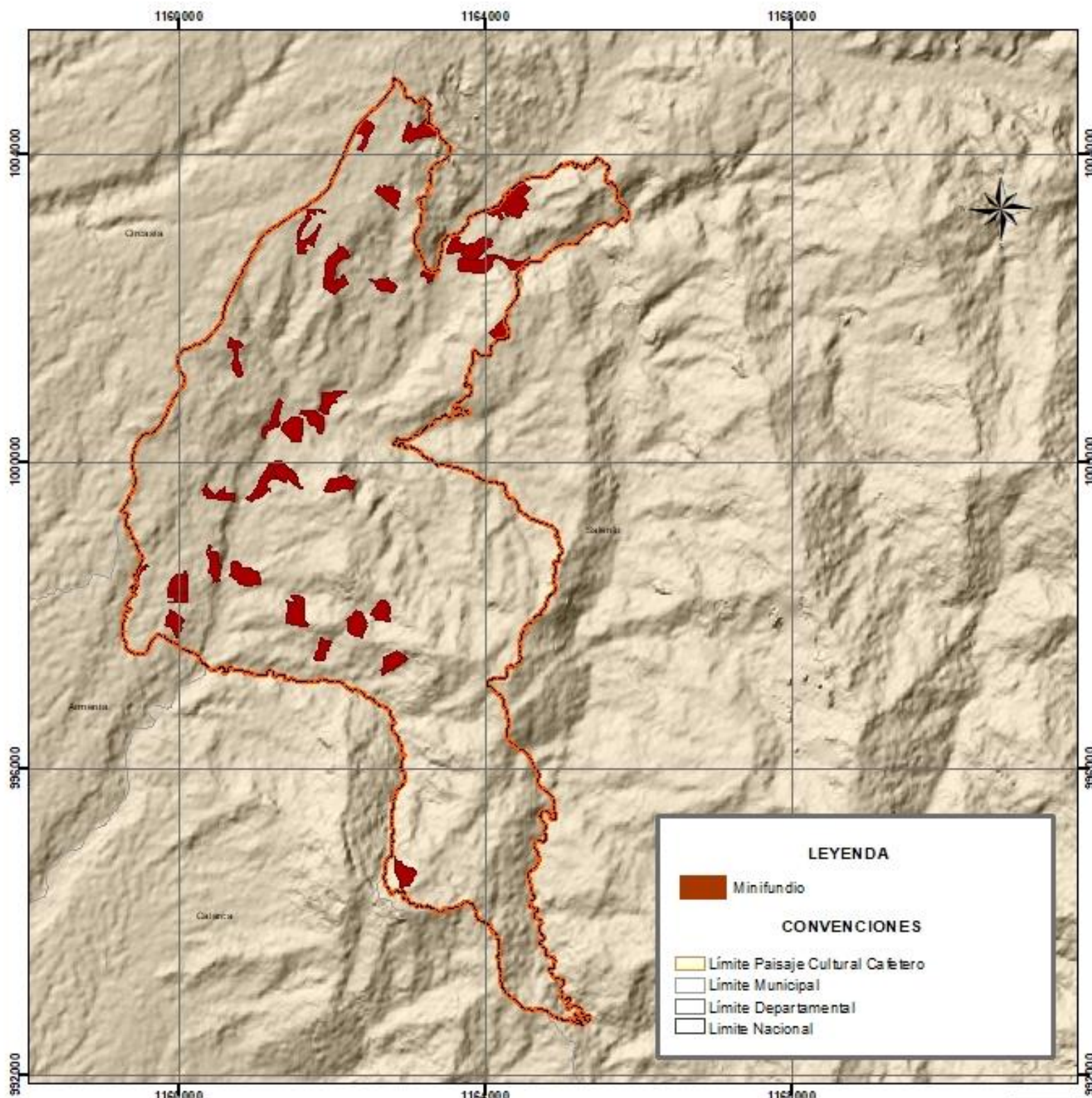

Información de Referencia	
Dátum Geodésico: Magna Sirgas	Mapa
Elipsoide: GRS80	D-11
Proyección: Gauss - Kruger - Colombia Transversal Mercator	
Origen de la zona: Oeste	
Fuente: POMCA, 2018.	
Fecha: Julio de 2019.	
Diseño: Universidad La Gran Colombia	11

UNIVERSIDAD LA GRAN COLOMBIA - GOBERNACIÓN DEL QUINDÍO

Convenio de Asociación No. 017 de 2019

Territorialización de los Atributos del Paisaje Cultural Cafetero



# INFLUENCIA DE LA MODERNIZACIÓN

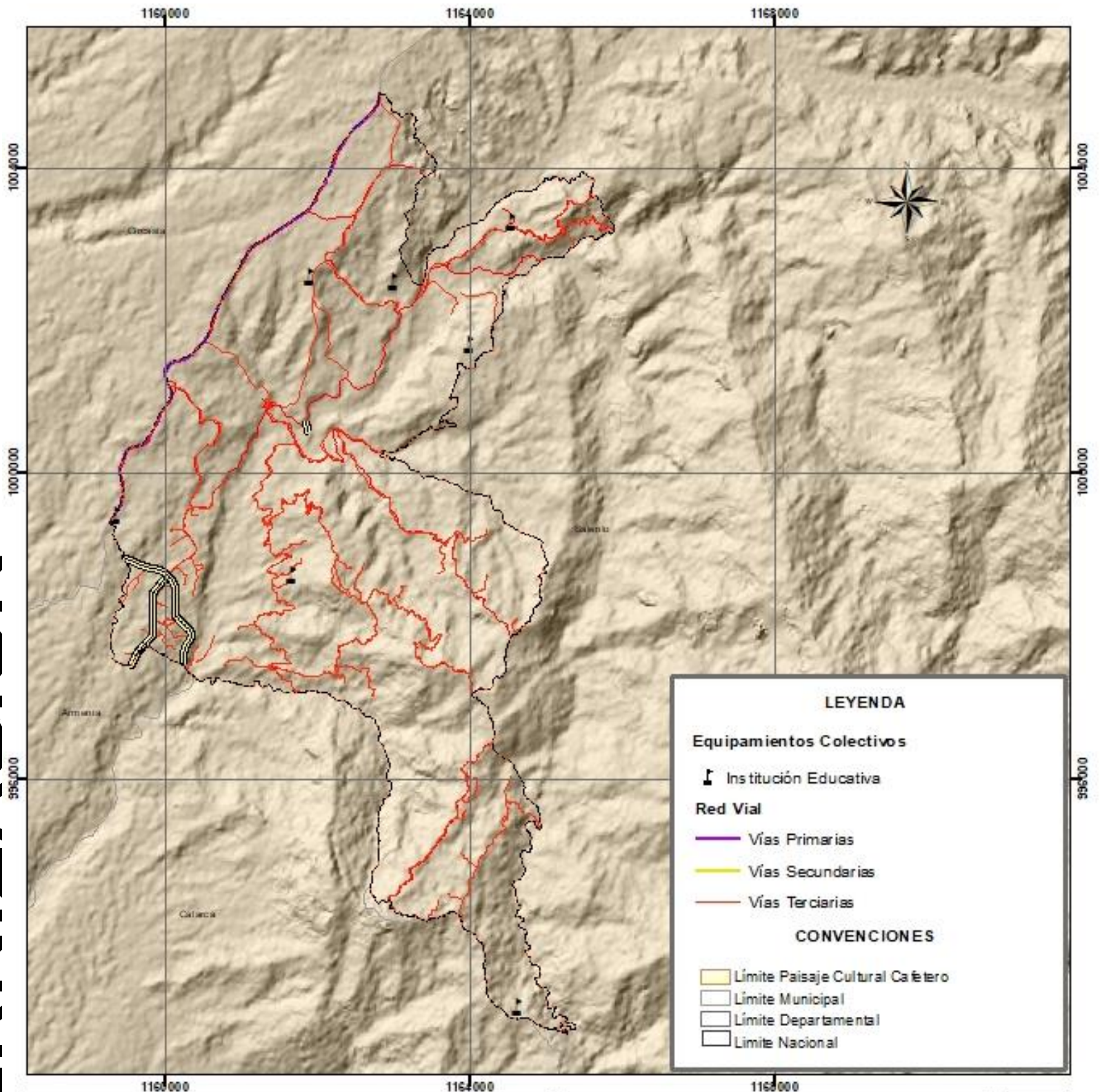

Información de Referencia	
Dátum Geodésico: Magna Sirgas	Mapa D-12
Elipsoid: GRS80	
Proyección: Gauss - Kruger - Colombia Transversal Mercator	12
Origen de la zona: Oeste	
Fuente: POMCA, 2018.	
Fecha: Julio de 2019.	
Diseño: Universidad La Gran Colombia	

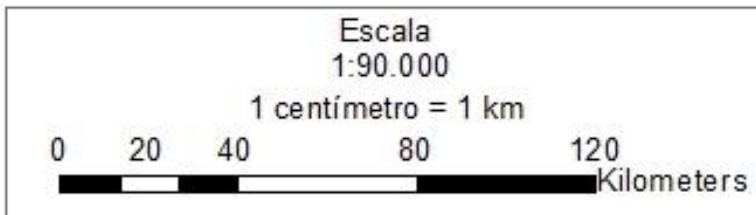

UNIVERSIDAD LA GRAN COLOMBIA - GOBERNACIÓN DEL QUINDÍO

Convenio de Asociación No. 017 de 2019

Territorialización de los Atributos del Paisaje Cultural Cafetero