

CRISIS Y DESAFÍOS

Ausencia de regulación efectiva en materia de PCC

- Falta de figuras de protección ambiental
- Falta de instrumentos de regulación del suelo rural

La disminución significativa en hectáreas de café y sustitución de cultivos

Bajas remuneraciones y falta de cobertura en seguridad social para los caficultores

Poca rentabilidad económica para el sostenimiento del minifundio

Deterioro de la economía familiar entre los pequeños caficultores por los bajos precios del café en el mercado interno

Desconocimiento de la figura de Pagos por Servicios Ambientales (PSA)

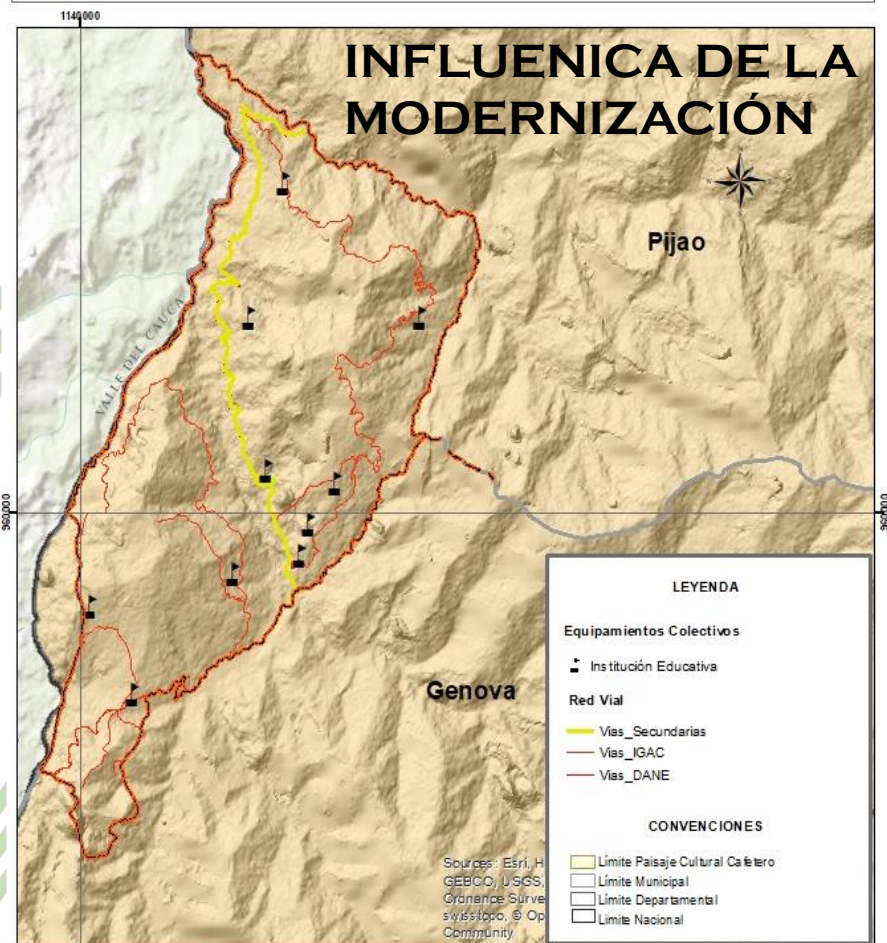

ARTICULACIÓN DE ACCIONES EN INFORMES DE GESTIÓN CON ATRIBUTOS PCC

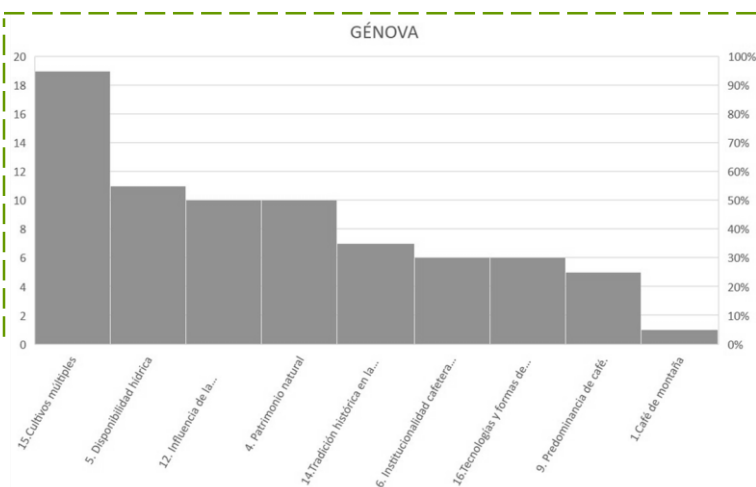

LINEAMIENTOS PARA LA VINCULACIÓN DEL PCC EN INSTRUMENTOS DE PLANIFICACIÓN TERRITORIAL

DIMENSIÓN SOCIO ECONÓMICA

Determinar los usos actuales y potenciales del suelo en los municipios de la zona de la declaratoria.

Generar mecanismos administrativos e incentivos a la producción del grano.

Fortalecer y hacer cumplir las limitaciones establecidas por la ley en lo atinente a la división y venta de lotes con áreas inferiores a la UAF

Desarrollar acciones, a través de programas de extensión tendientes a atender las necesidades técnicas que requieren los pequeños y medianos cafeteros

DIMENSIÓN SOCIO CULTURAL

Fomentar la educación e investigación en materia de conservación del Paisaje Cultural Cafetero.

Reconocimiento de bienes inmuebles de interés cultural y áreas de conservación patrimonial

Normatividad para la conservación de los bienes de interés cultural seleccionados y validados por el Consejo Departamental de Patrimonio

Reconocer, conservar y difundir los valores históricos, simbólicos y estéticos de los contextos arqueológicos

Implementación de programas en los Planes de Desarrollo Territoriales para conservar, potenciar, fortalecer y recuperar los valores excepcionales

DIMENSIÓN FÍSICO ESPACIAL

Fomentar y gestionar la actualización de los ordenamientos territoriales municipales (PBOT, EOT, POT), donde se vincule el Paisaje Cultural Cafetero y se establezcan las Unidades de Planificación Rural (UPR)

Gestionar y mejorar las condiciones de vida de los caficultores, que permitan a su vez el arraigo al territorio, la identidad y el relevo generacional

Desarrollo de infraestructura estratégica y acceso servicios de la calidad que garanticen la sostenibilidad de Paisaje Cultural Cafetero en el departamento del Quindío.

DIMENSIÓN AMBIENTAL

Conocimiento, conservación y uso sostenible del Paisaje Cultural Cafetero.



CAFÉ DE MONTAÑA

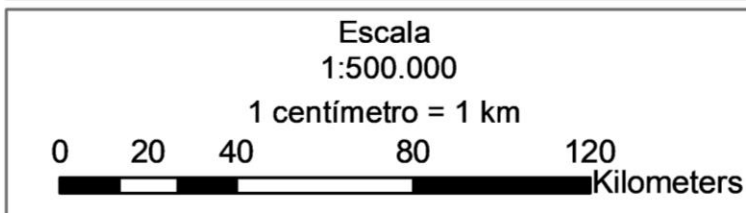
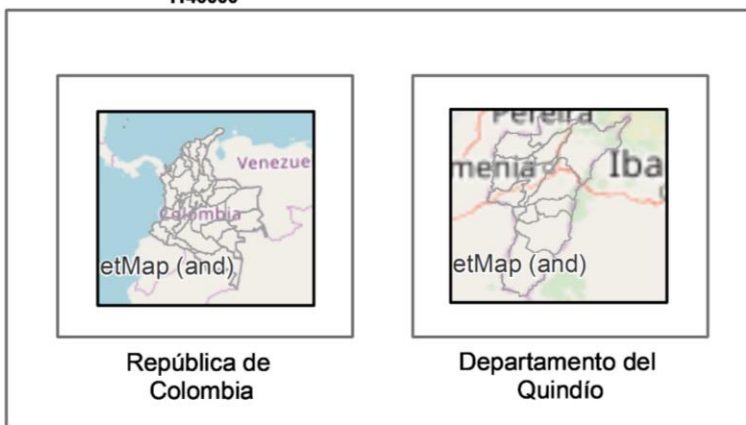
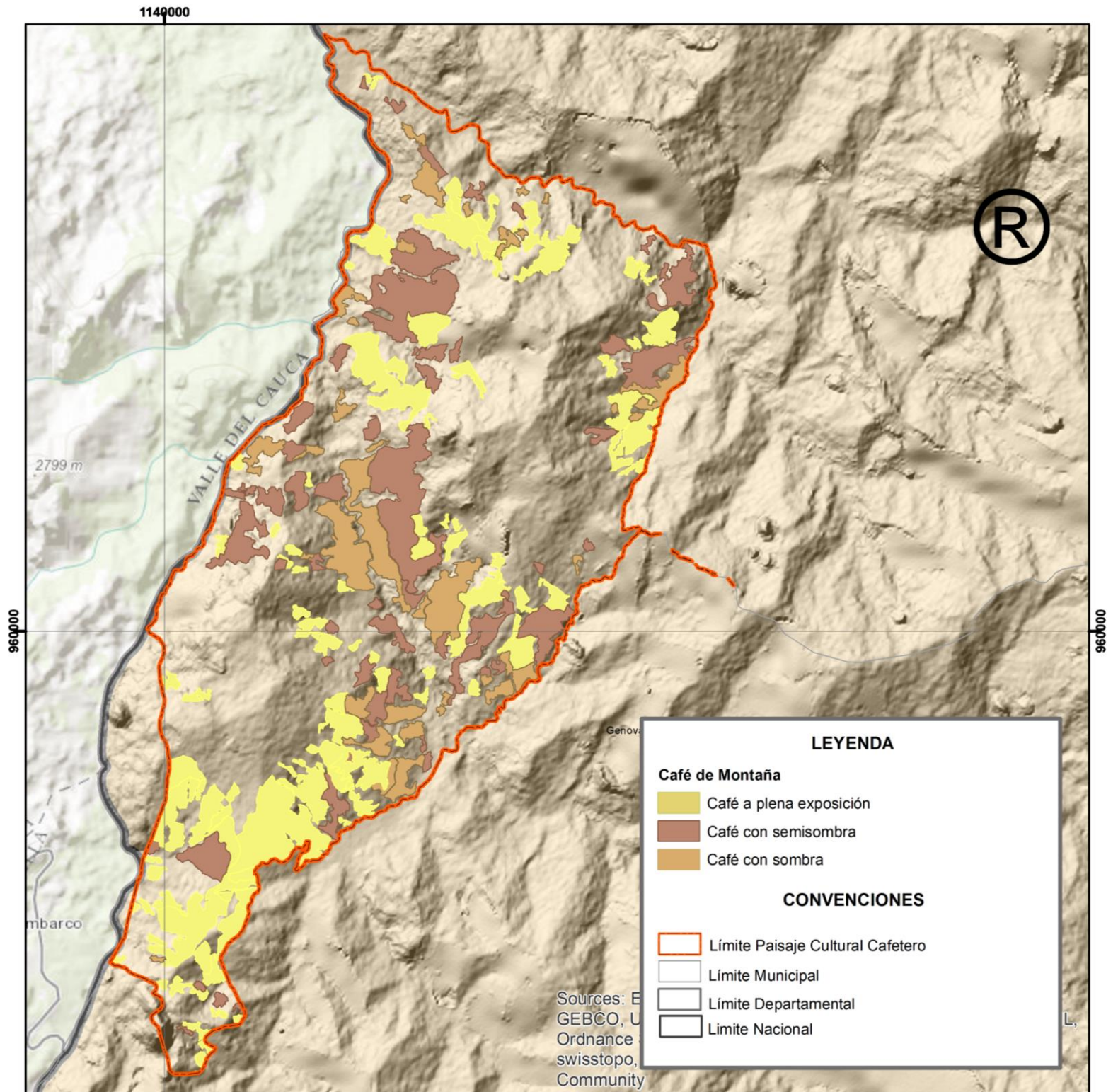

| Información de Referencia | |
|--|------|
| Dátum Geodésico: Magna Sirgas | Mapa |
| Elipsoide: GRS80 | D-01 |
| Proyección: Gauss - Kruger - Colombia Transversal Mercator | |
| Origen de la zona: Oeste | |
| Fuente: POMCA, 2018. | |
| Fecha: Julio de 2019. | |
| Diseño: Universidad La Gran Colombia | 1 |

Gobernación del Quindío

UNIVERSIDAD La Gran Colombia
Fundada en 1951

PAISAJE CULTURAL CAFETERO COLOMBIANO

UNIVERSIDAD LA GRAN COLOMBIA - GOBERNACIÓN DEL QUINDÍO

Convenio de Asociación No. 017 de 2019

Territorialización de los Atributos del Paisaje Cultural Cafetero



CULTIVO EN LADERA

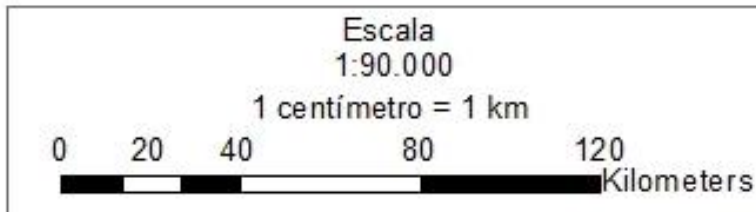
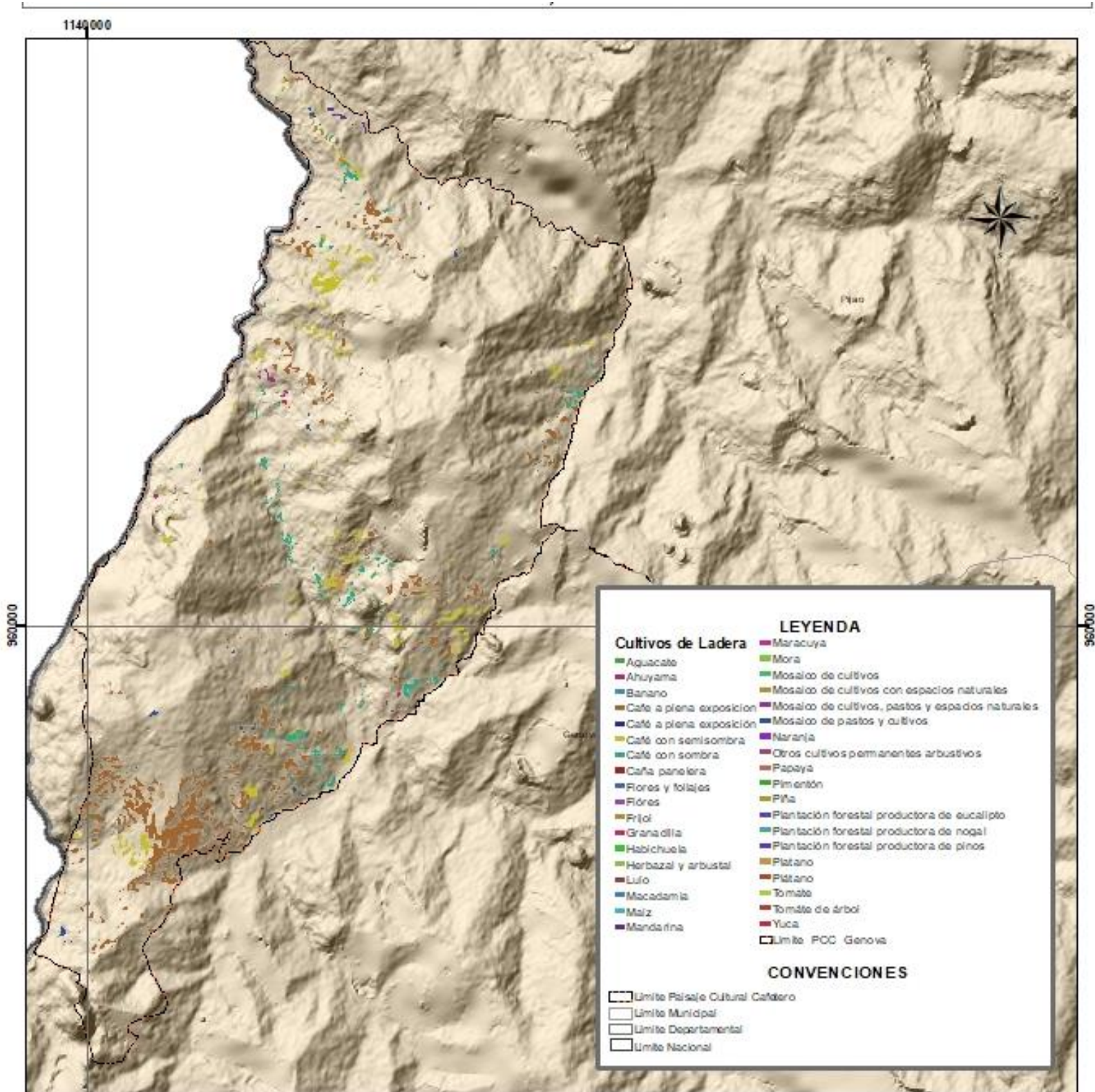

| Información de Referencia | | Mapa |
|---|--|------|
| Datum Geodésico: Magna Sirgas Elipsoide: GRS80 Proyección: Gauss - Kruger - Colombia Transversal Mercator Origen de la zona: Oeste Fuente: POMCA, 2018. Fecha: Julio de 2019. Diseño: Universidad La Gran Colombia | | D-02 |
| | | 2 |

GOBIERNO DEL QUINDÍO

UNIVERSIDAD La Gran Colombia

UNIVERSIDAD LA GRAN COLOMBIA - GOBERNACIÓN DEL QUINDÍO

Convenio de Asociación No. 017 de 2019

Territorialización de los Atributos del Paisaje Cultural Cafetero



PREDOMINANCIA DEL CAFÉ

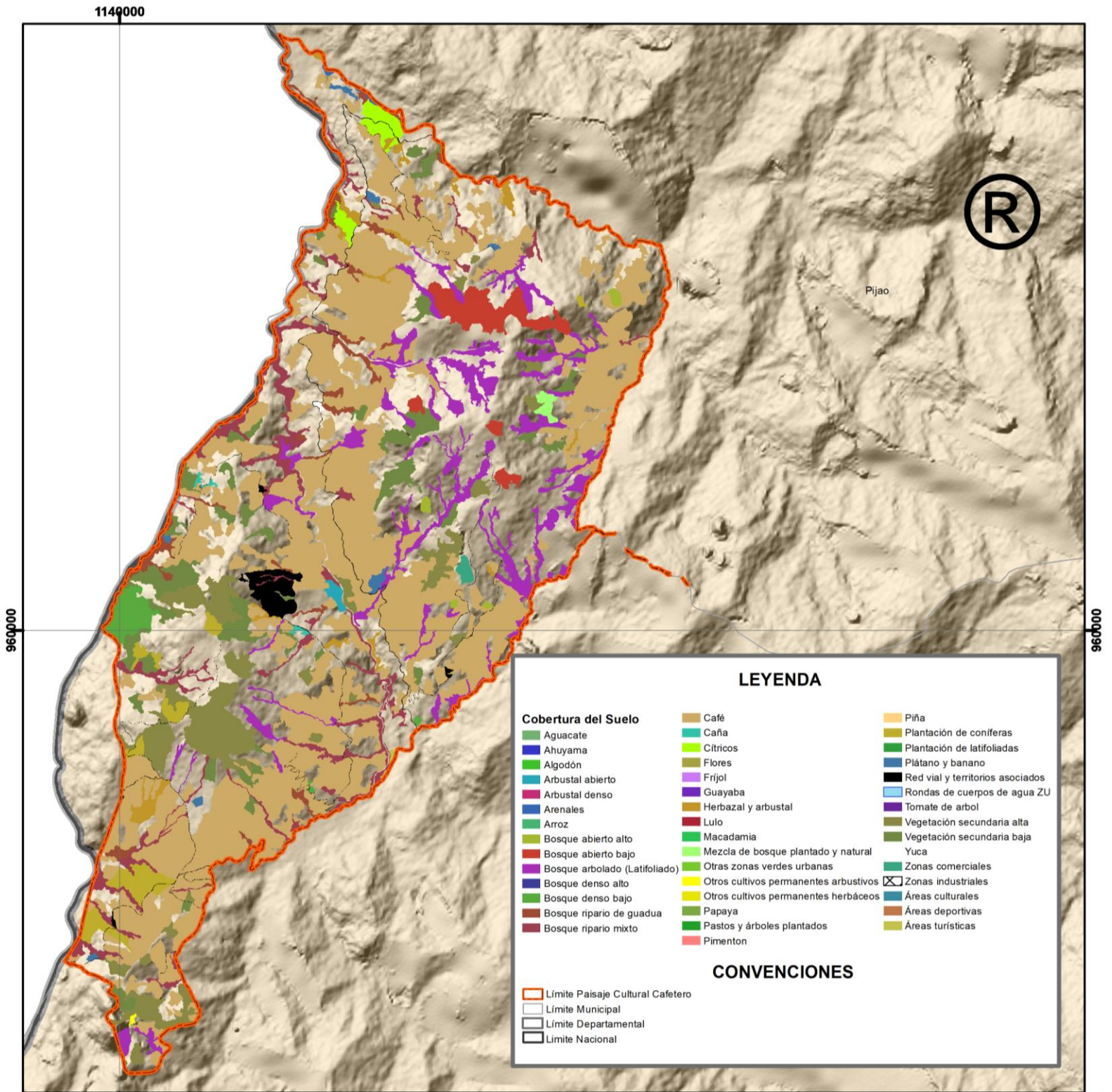

LEYENDA

| | | |
|----------------------------|--|---|
| Cobertura del Suelo | <ul style="list-style-type: none"> ■ Café ■ Caña ■ Cítricos ■ Flores ■ Frijol ■ Guayaba ■ Hierbazal y arbustal ■ Lulo ■ Macadamia ■ Mezcla de bosque plantado y natural ■ Otras zonas verdes urbanas ■ Otros cultivos permanentes arbustivos ■ Otros cultivos permanentes herbáceos ■ Papaya ■ Pastos y árboles plantados ■ Pimentón | <ul style="list-style-type: none"> ■ Piña ■ Plantación de coníferas ■ Plantación de latifoliadas ■ Plátano y banano ■ Red vial y territorios asociados ■ Rondas de cuerpos de agua ZU ■ Tomate de árbol ■ Vegetación secundaria alta ■ Vegetación secundaria baja ■ Yuca ■ Zonas comerciales ■ Zonas industriales ■ Áreas culturales ■ Áreas deportivas ■ Áreas turísticas |
|----------------------------|--|---|

CONVENCIONES

- ▭ Límite Paisaje Cultural Cafetero
- ▭ Límite Municipal
- ▭ Límite Departamental
- ▭ Límite Nacional



República de Colombia

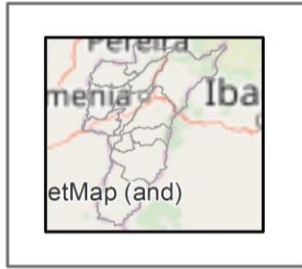

Departamento del Quindío

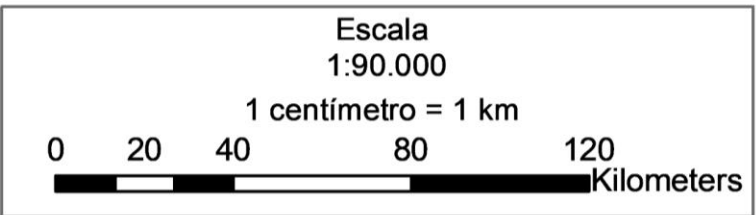

| | | |
|--|--|------|
| Información de Referencia | | Mapa |
| <p>Dátum Geodésico: Magna Sirgas Elipsoide: GRS80 Proyección: Gauss - Kruger - Colombia Transversal Mercator Origen de la zona: Oeste Fuente: POMCA, 2018. Fecha: Julio de 2019. Diseño: Universidad La Gran Colombia</p> | | D-03 |
| | | 3 |

UNIVERSIDAD LA GRAN COLOMBIA - GOBERNACIÓN DEL QUINDÍO

Convenio de Asociación No. 017 de 2019

Territorialización de los Atributos del Paisaje Cultural Cafetero



CULTIVOS MÚLTIPLES

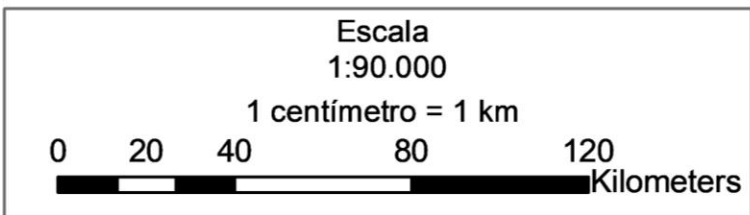
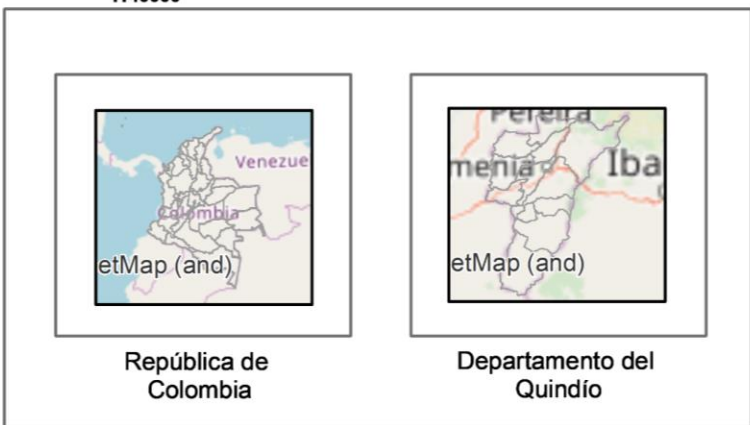
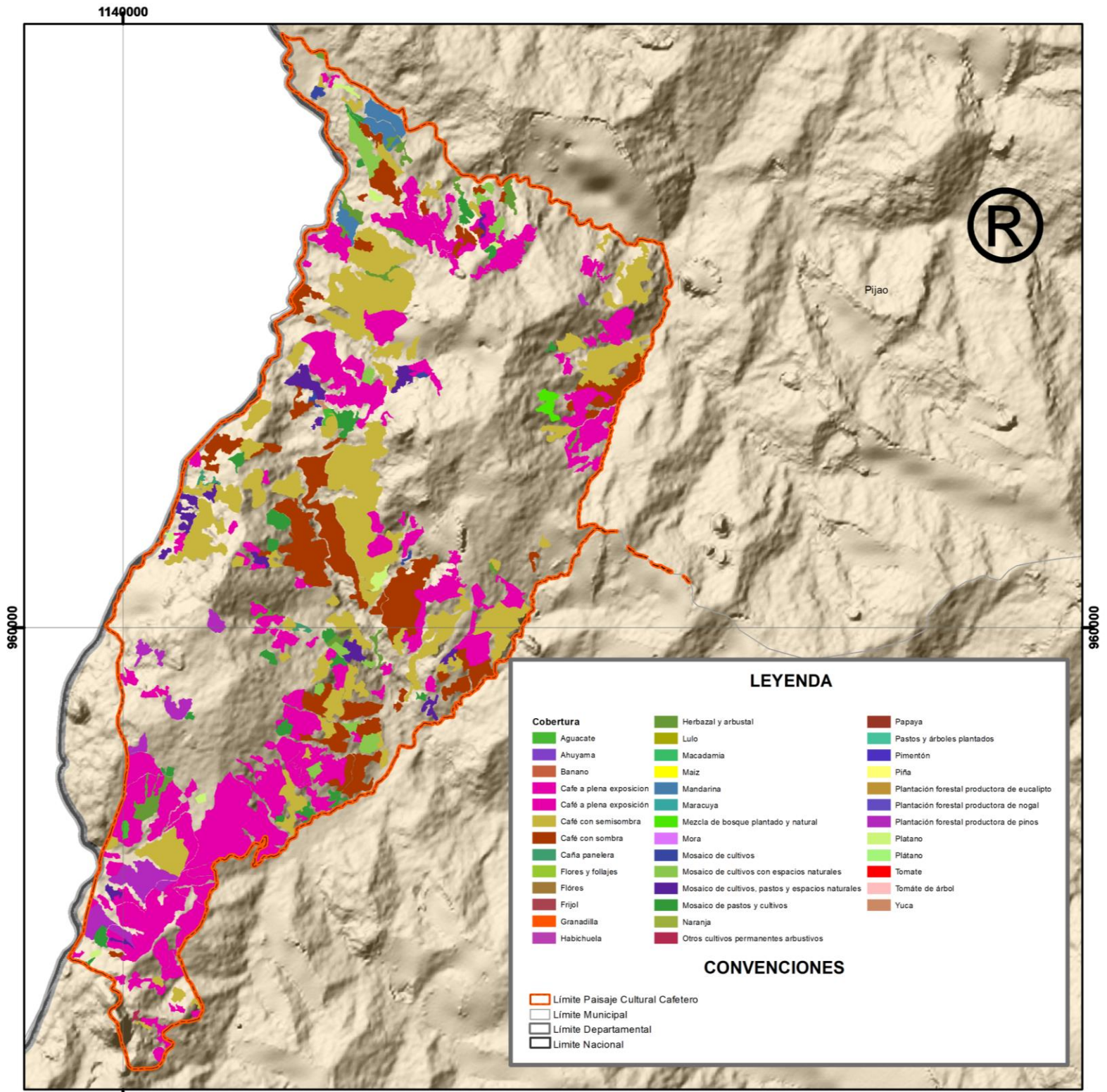

| Información de Referencia | |
|--|------|
| Dátum Geodésico: Magna Sirgas | Mapa |
| Elipsoide: GRS80 | D-04 |
| Proyección: Gauss - Kruger - Colombia Transversal Mercator | |
| Origen de la zona: Oeste | |
| Fuente: POMCA, 2018. | 4 |
| Fecha: Julio de 2019. | |
| Diseño: Universidad La Gran Colombia | |

Gobernación del Quindío

UNIVERSIDAD LA GRAN COLOMBIA - GOBERNACIÓN DEL QUINDÍO

Convenio de Asociación No. 017 de 2019

Territorialización de los Atributos del Paisaje Cultural Cafetero



PATRIMONIO NATURAL

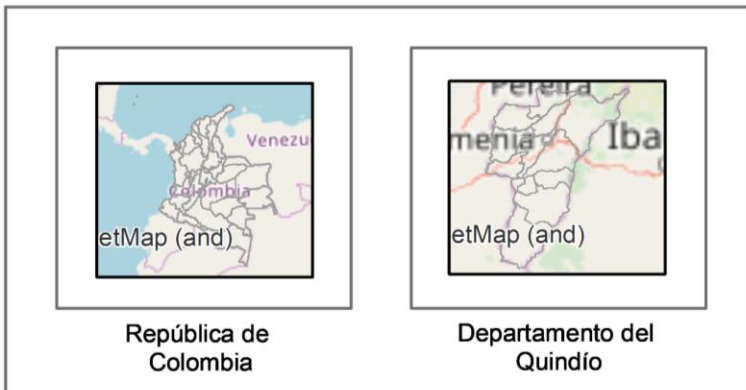
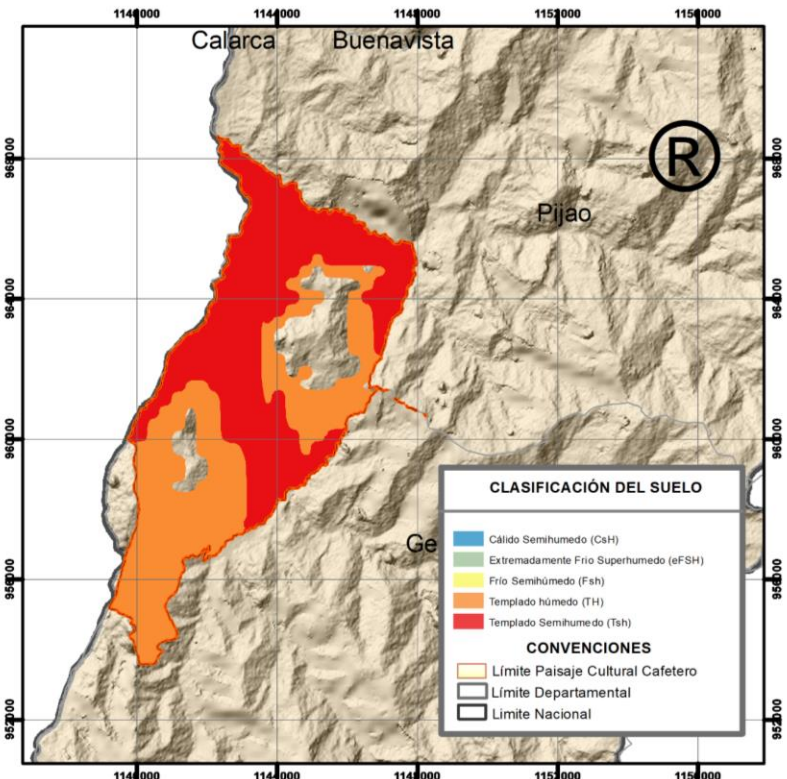
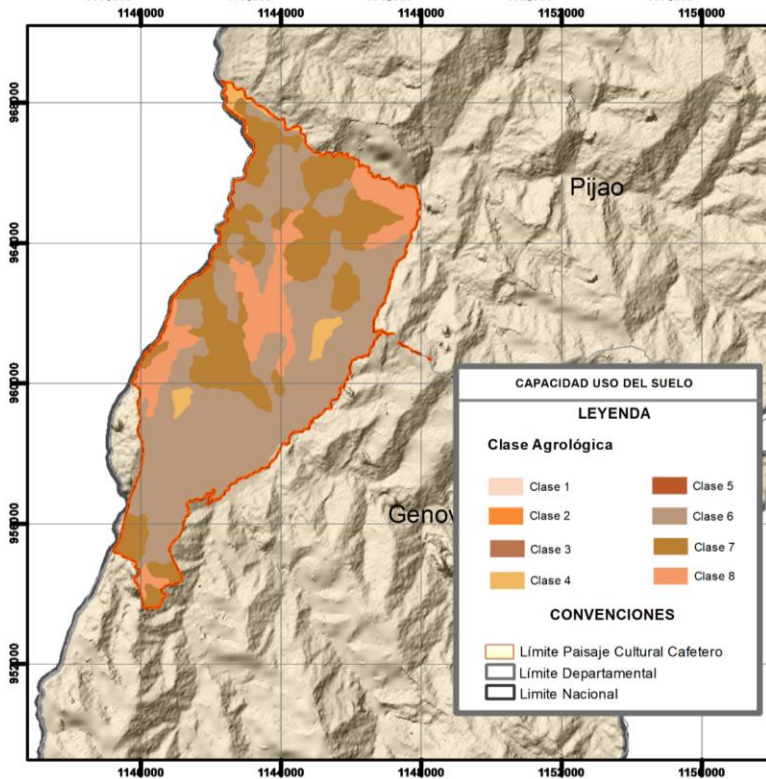
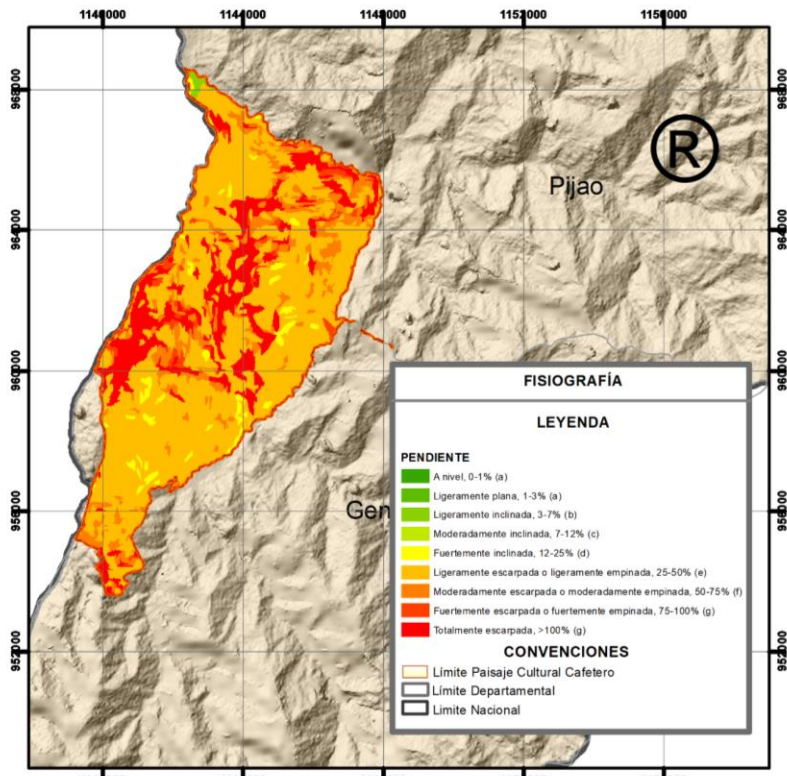
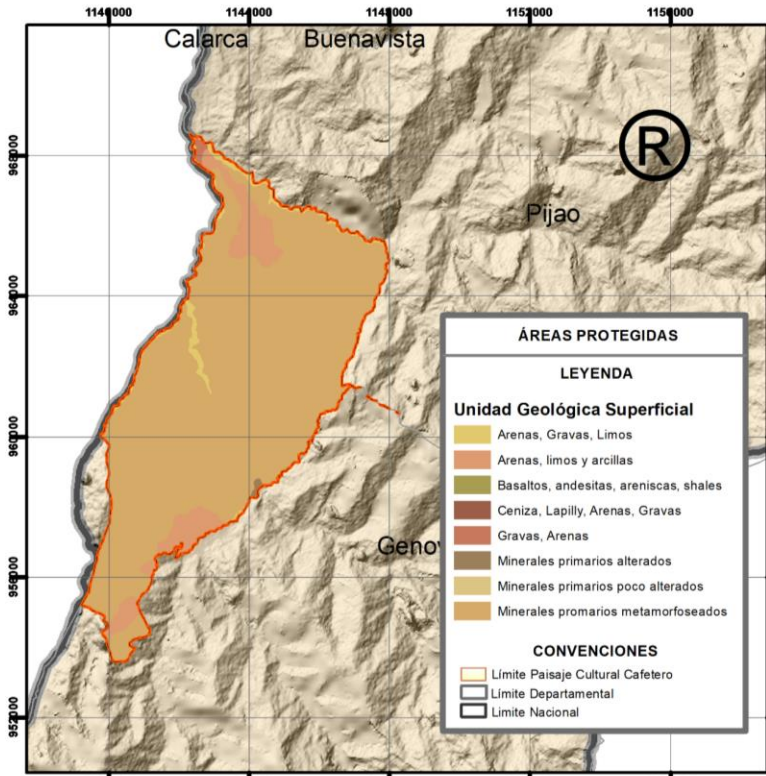

| Información de Referencia | |
|--|-----------|
| Dátum Geodésico: Magna Sirgas | Mapa D-13 |
| Elipsoide: GRS80 | |
| Proyección: Gauss - Kruger - Colombia Transversal Mercator | 13 |
| Origen de la zona: Oeste | |
| Fuente: POMCA, 2018. | |
| Fecha: Julio de 2019. | |
| Diseño: Universidad La Gran Colombia | |

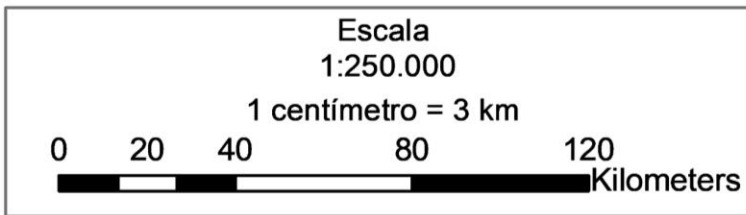

GOBIERNO DEL QUINDÍO

UNIVERSIDAD La Gran Colombia Fundada en 1951

PAISAJE CULTURAL CAFETERO

UNIVERSIDAD LA GRAN COLOMBIA - GOBERNACIÓN DEL QUINDÍO

Convenio de Asociación No. 017 de 2019

Territorialización de los Atributos del Paisaje Cultural Cafetero



PATRIMONIO NATURAL

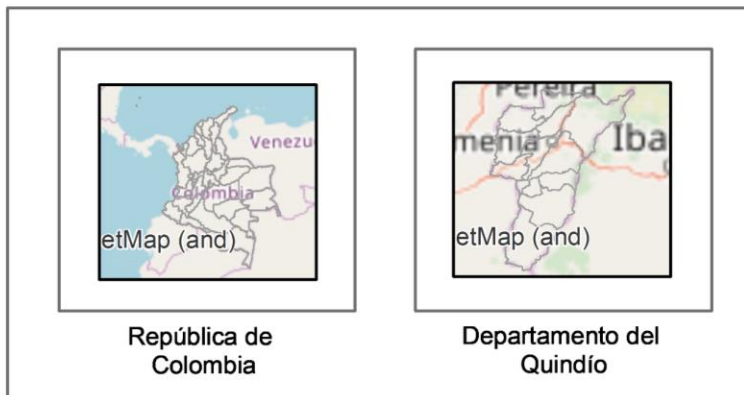
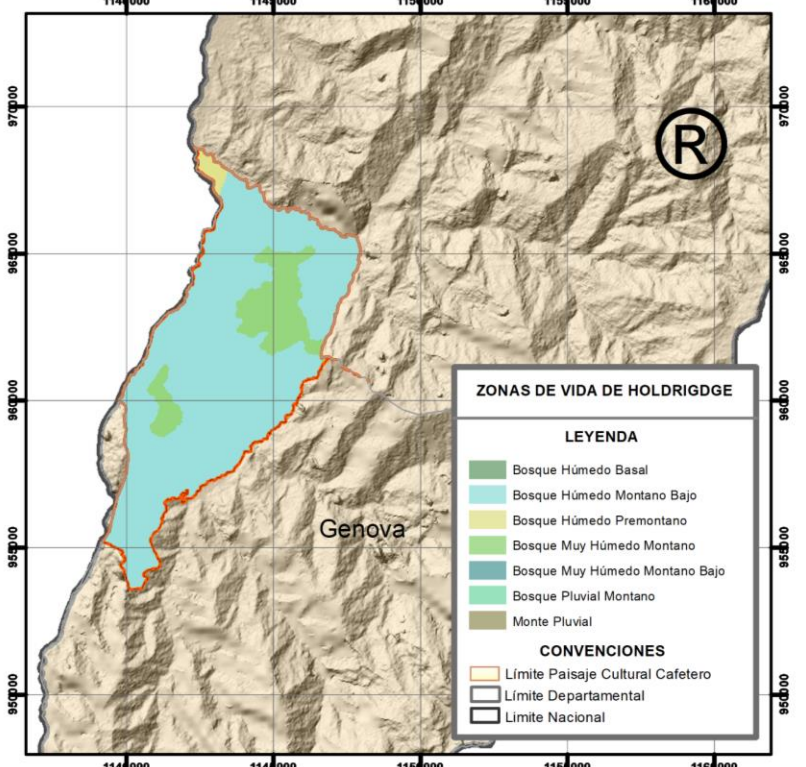
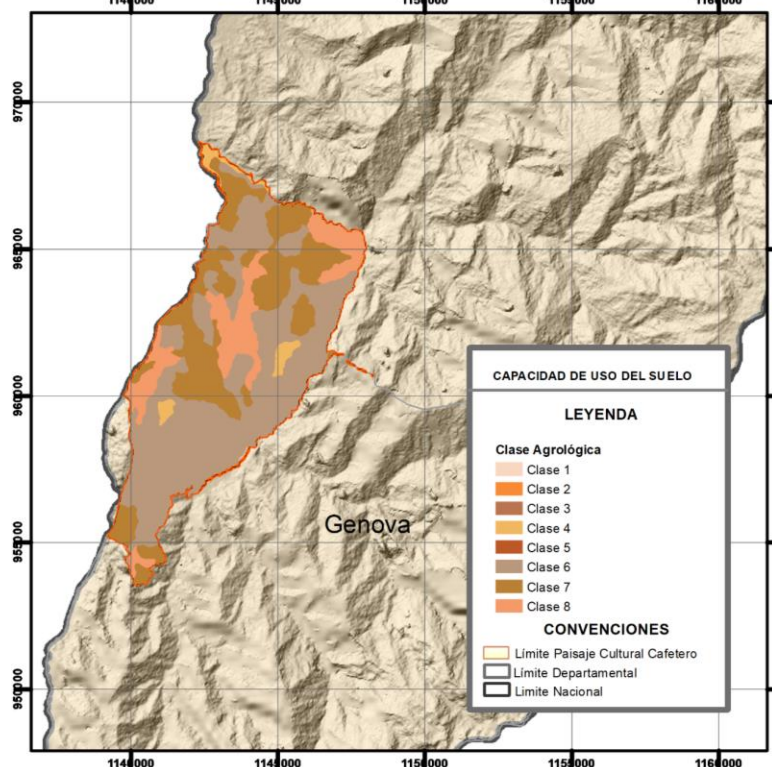
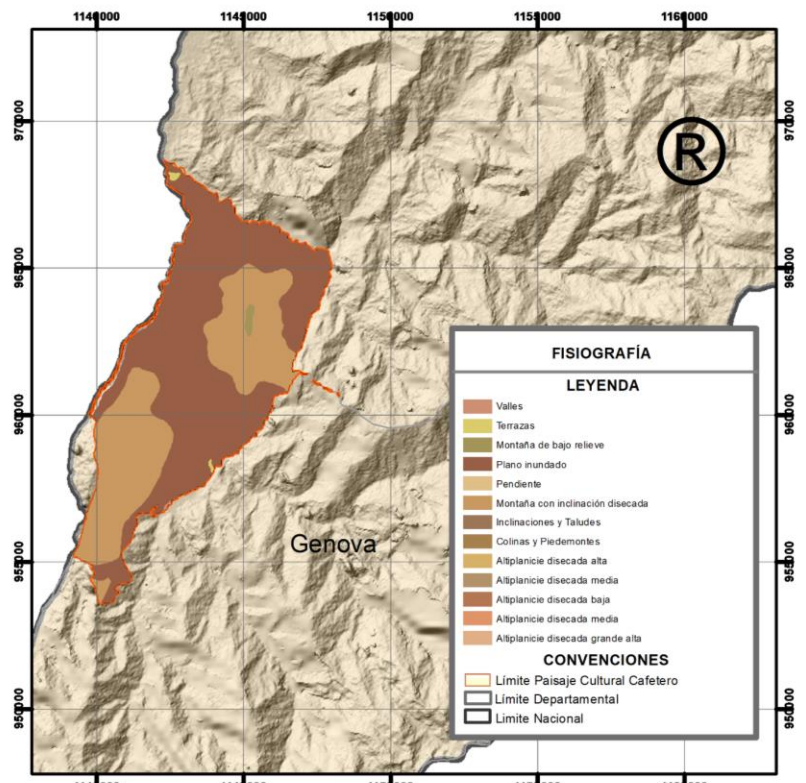
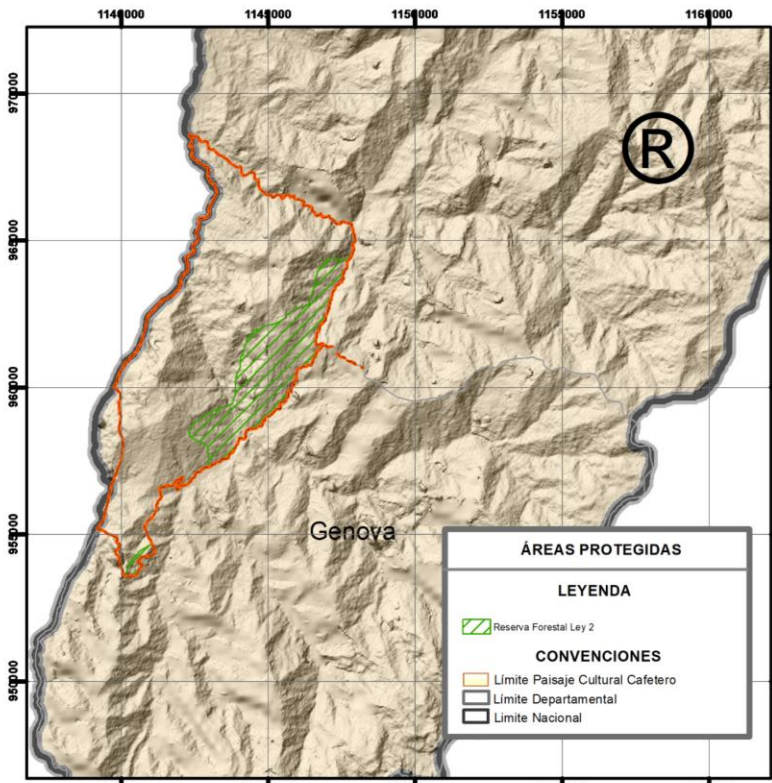

| Información de Referencia | |
|--|------|
| Dátum Geodésico: Magna Sirgas Elipsoide: GRS80 Proyección: Gauss - Kruger - Colombia Transversal Mercator | Mapa |
| Origen de la zona: Oeste Fuente: POMCA, 2018. Fecha: Julio de 2019. Diseño: Universidad La Gran Colombia | D-13 |
| | 13 |

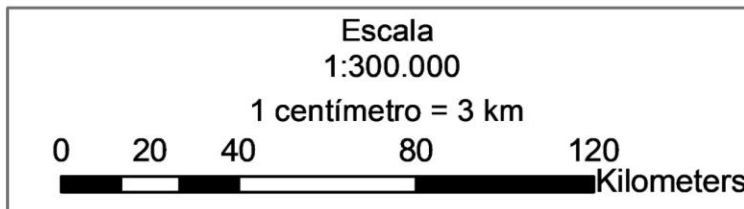

UNIVERSIDAD LA GRAN COLOMBIA - GOBERNACIÓN DEL QUINDÍO
 Convenio de Asociación No. 017 de 2019
 Territorialización de los Atributos del Paisaje Cultural Cafetero



DISPONIBILIDAD HÍDRICA

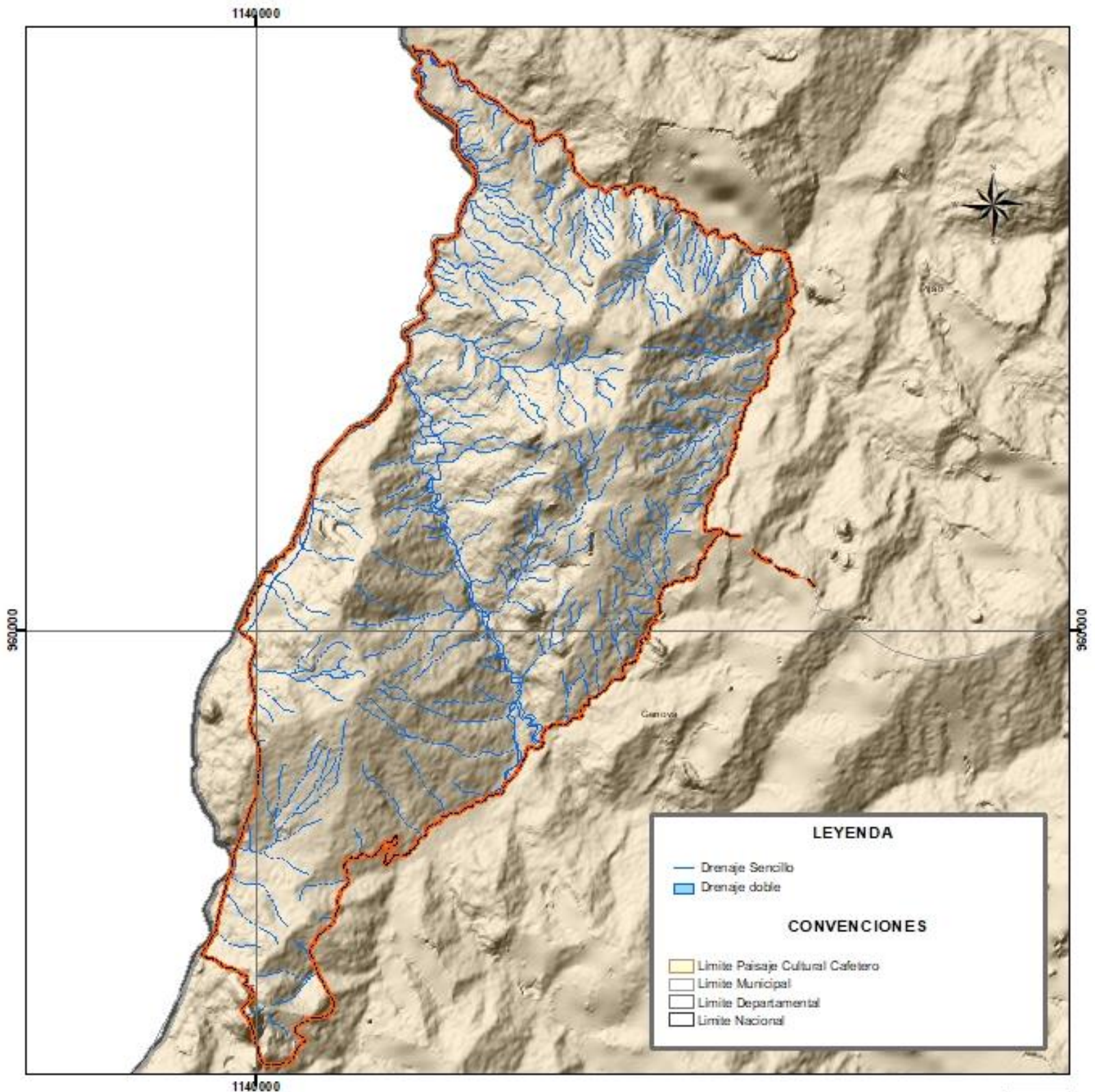

LEYENDA

- Drenaje sencillo
- Drenaje doble

CONVENCIONES

- Limite Paisaje Cultural Cafetero
- Limite Municipal
- Limite Departamental
- Limite Nacional

República de Colombia

Departamento del Quindío

Información de Referencia

Dátum Geodésico: Magna Sirgas
Elipsoide: GRS80
Proyección: Gauss - Kruger - Colombia
Transversal Mercator
Origen de la zona: Oeste
Fuente: POMCA, 2018.
Fecha: Julio de 2019.
Diseño: Universidad La Gran Colombia

| |
|------|
| Mapa |
| D-07 |
| 7 |

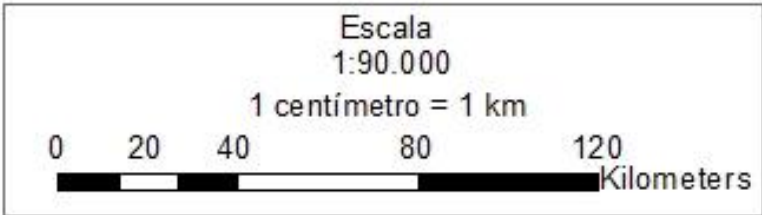

GOBIERNO DE QUINDÍO

UNIVERSIDAD LA GRAN COLOMBIA - GOBERNACIÓN DEL QUINDÍO

Convenio de Asociación No. 017 de 2019

Territorialización de los Atributos del Paisaje Cultural Cafetero



PATRIMONIO URBANÍSTICO

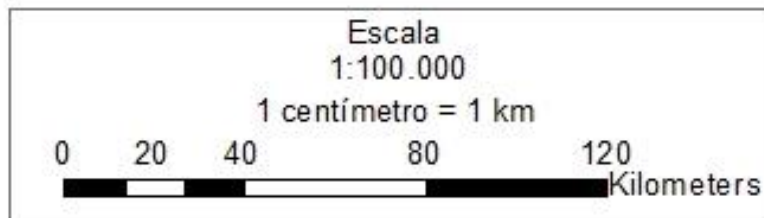
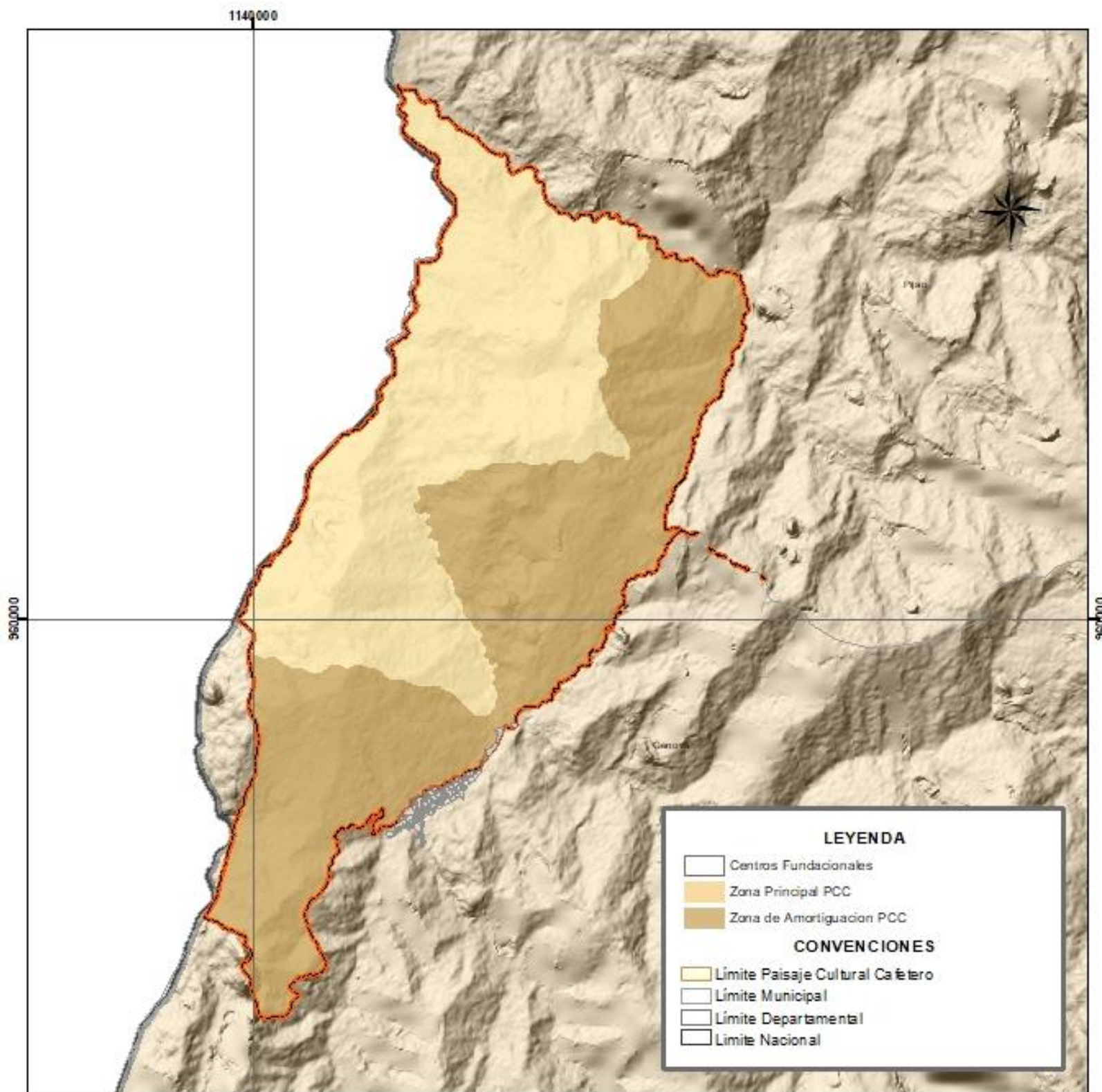

| Información de Referencia | |
|--|-----------|
| Dátum Geodésico: Magna Sirgas | Mapa D-08 |
| Elipsoide: GRS80 | |
| Proyección: Gauss - Kruger - Colombia Transversal Mercator | |
| Origen de la zona: Oeste | |
| Fuente: POMCA, 2018. | |
| Fecha: Julio de 2019. | |
| Diseño: Universidad La Gran Colombia | 8 |

GOBIERNO DEL QUINDÍO

UNIVERSIDAD LA GRAN COLOMBIA

VEJEPAC - VECOLC

UNIVERSIDAD LA GRAN COLOMBIA - GOBERNACIÓN DEL QUINDÍO

Convenio de Asociación No. 017 de 2019

Territorialización de los Atributos del Paisaje Cultural Cafetero



PATRIMONIO ARQUEOLÓGICO

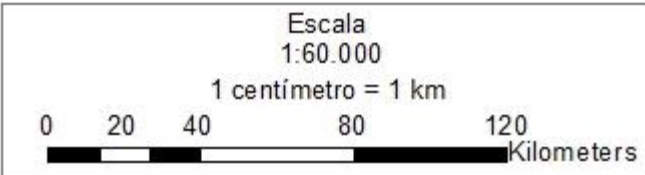
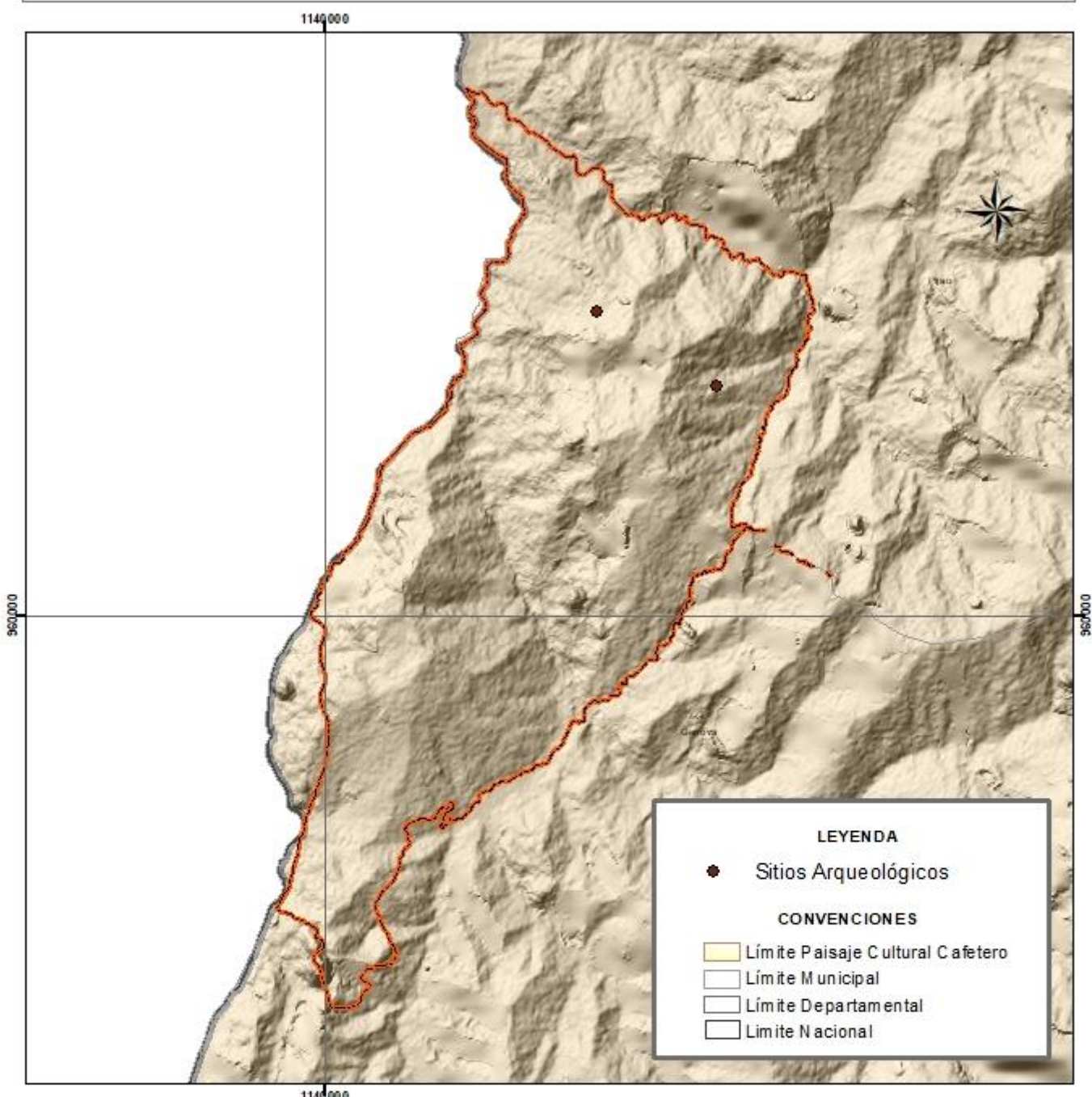

Información de Referencia

Dátum Geodésico: Magna Sigas
 Elipsoide: GRS90
 Proyección: Gauss - Kruger - Colombia
 Transversal Mercator
 Origen de la zona: Oeste
 Fuente: POMCA, 2018.
 Fecha: Julio de 2019.
 Diseño: Universidad La Gran Colombia

Mapa
D-09
9

GOBIERNO DE QUINDÍO

UNIVERSIDAD LA GRAN COLOMBIA

CONVENIO DE ASOCIACIÓN No. 017 de 2019

Territorialización de los Atributos del Paisaje Cultural Cafetero

POBLAMIENTO CONCENTRADO

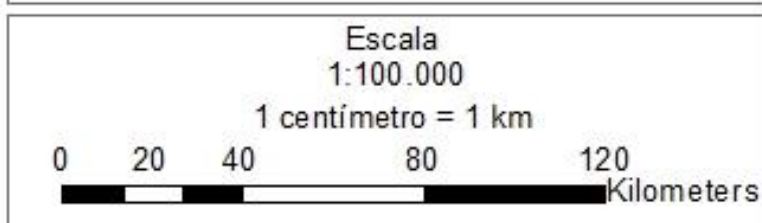
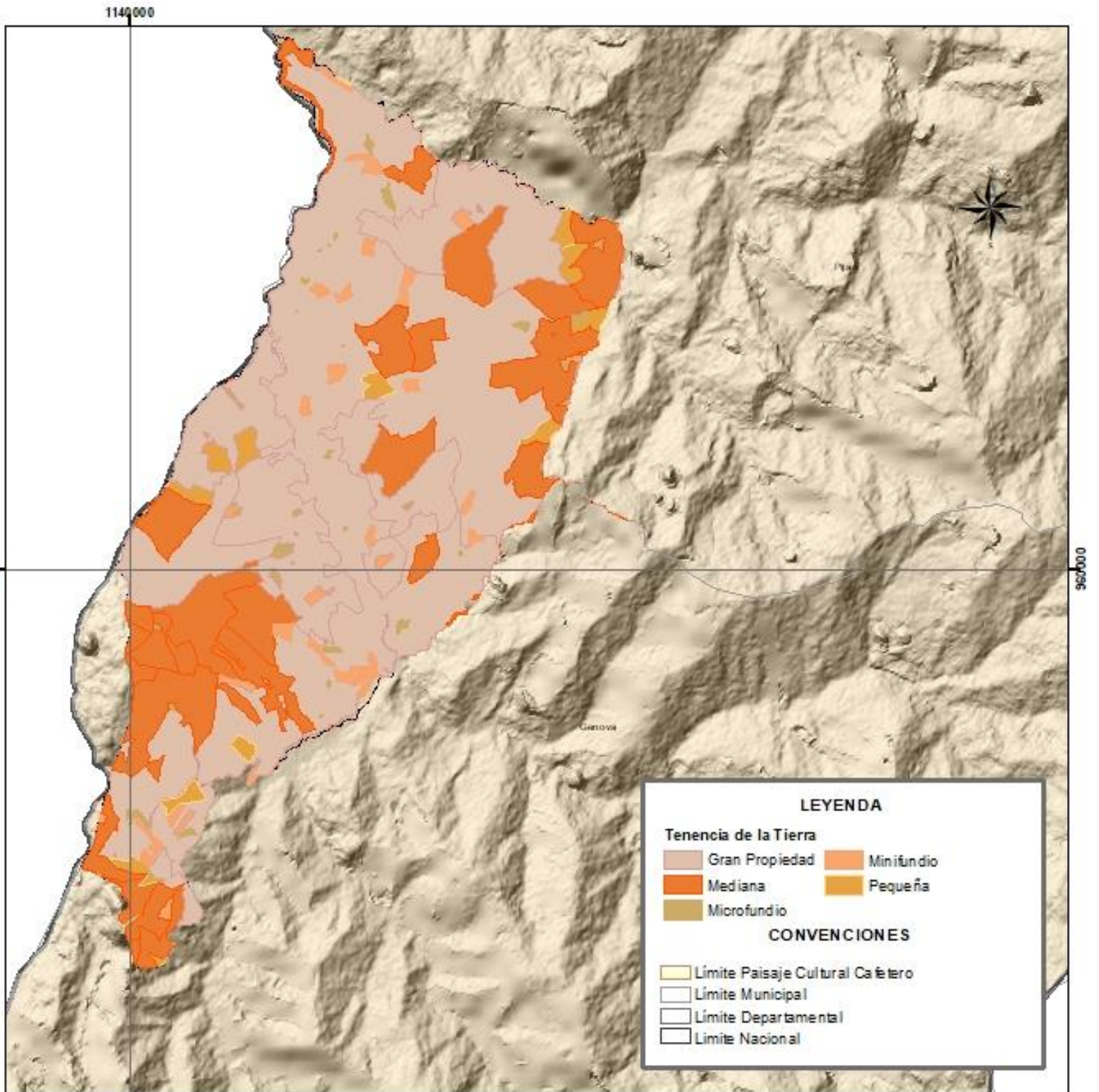

| Información de Referencia | |
|---------------------------------------|------|
| Dátum Geodésico: Magna Sirgas | Mapa |
| Elipsoide: GRS80 | D-10 |
| Proyección: Gauss - Kruger - Colombia | |
| Transversal Mercator | |
| Origen de la zona: Oeste | |
| Fuente: POMCA, 2018. | 10 |
| Fecha: Julio de 2019. | |
| Diseño: Universidad La Gran Colombia | |

GOBIERNO DE QUINDÍO

UNIVERSIDAD La Gran Colombia

PAISAJE CULTURAL CAFETERO

UNIVERSIDAD LA GRAN COLOMBIA - GOBERNACIÓN DEL QUINDÍO

Convenio de Asociación No. 017 de 2019

Territorialización de los Atributos del Paisaje Cultural Cafetero



MINIFUNDIO CAFETERO

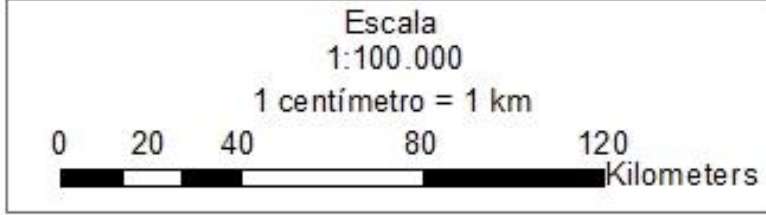
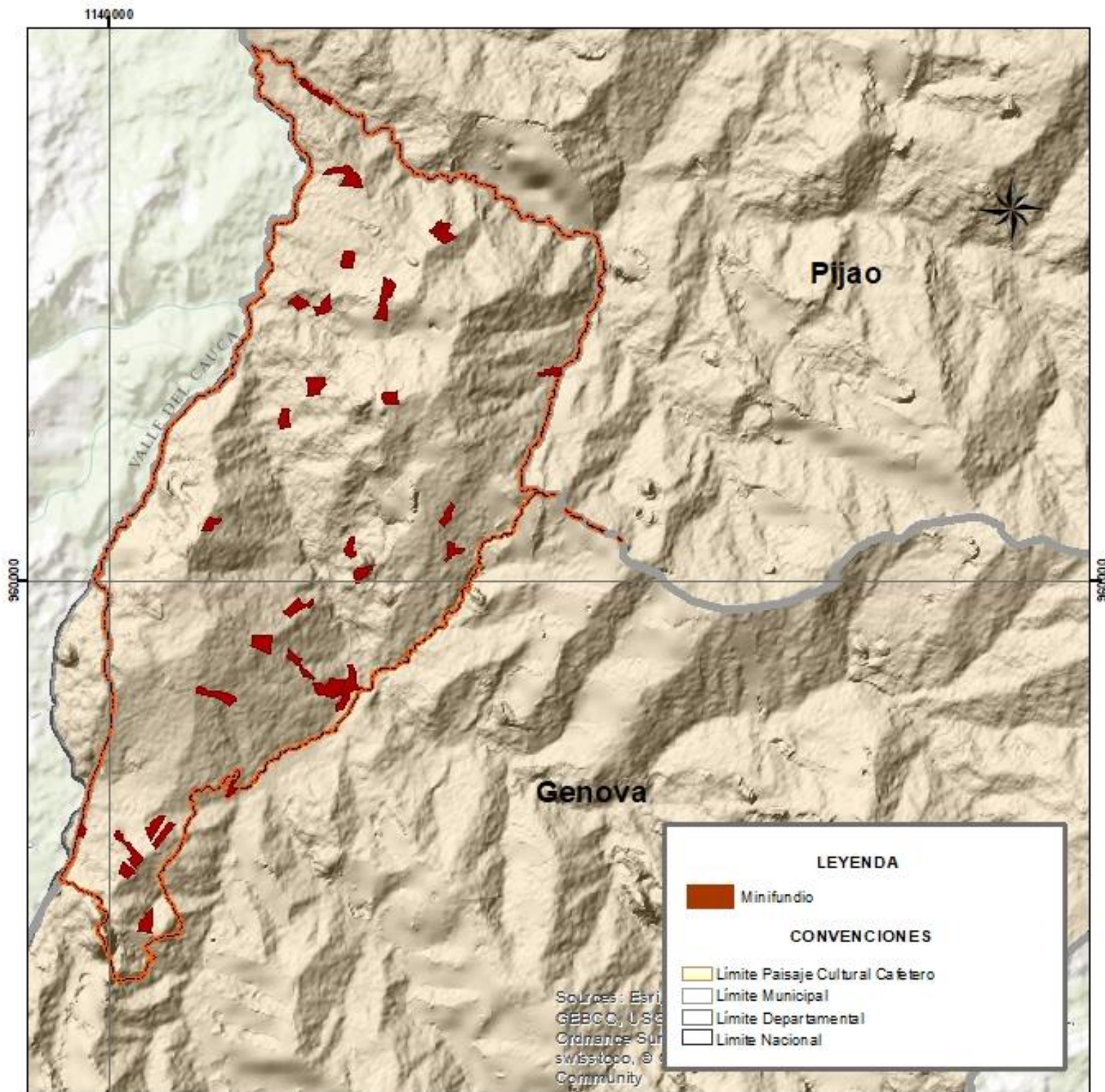

| Información de Referencia | | Mapa |
|---|--|------|
| Datum Geodésico: Magna Sirgas Elipsoide: GRS80 Proyección: Gauss - Kruger - Colombia Transversal Mercator Origen de la zona: Oeste Fuente: POMCA, 2018. Fecha: Julio de 2019. Diseño: Universidad La Gran Colombia | | D-11 |
| | | 11 |

GOBIERNO DE QUINDÍO

UNIVERSIDAD La Gran Colombia

UNIVERSIDAD LA GRAN COLOMBIA - GOBERNACIÓN DEL QUINDÍO

Convenio de Asociación No. 017 de 2019

Territorialización de los Atributos del Paisaje Cultural Cafetero



INFLUENCIA DE LA MODERNIZACIÓN

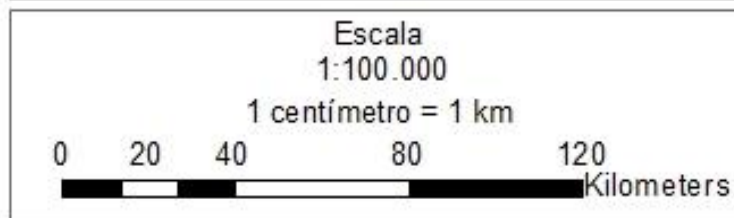
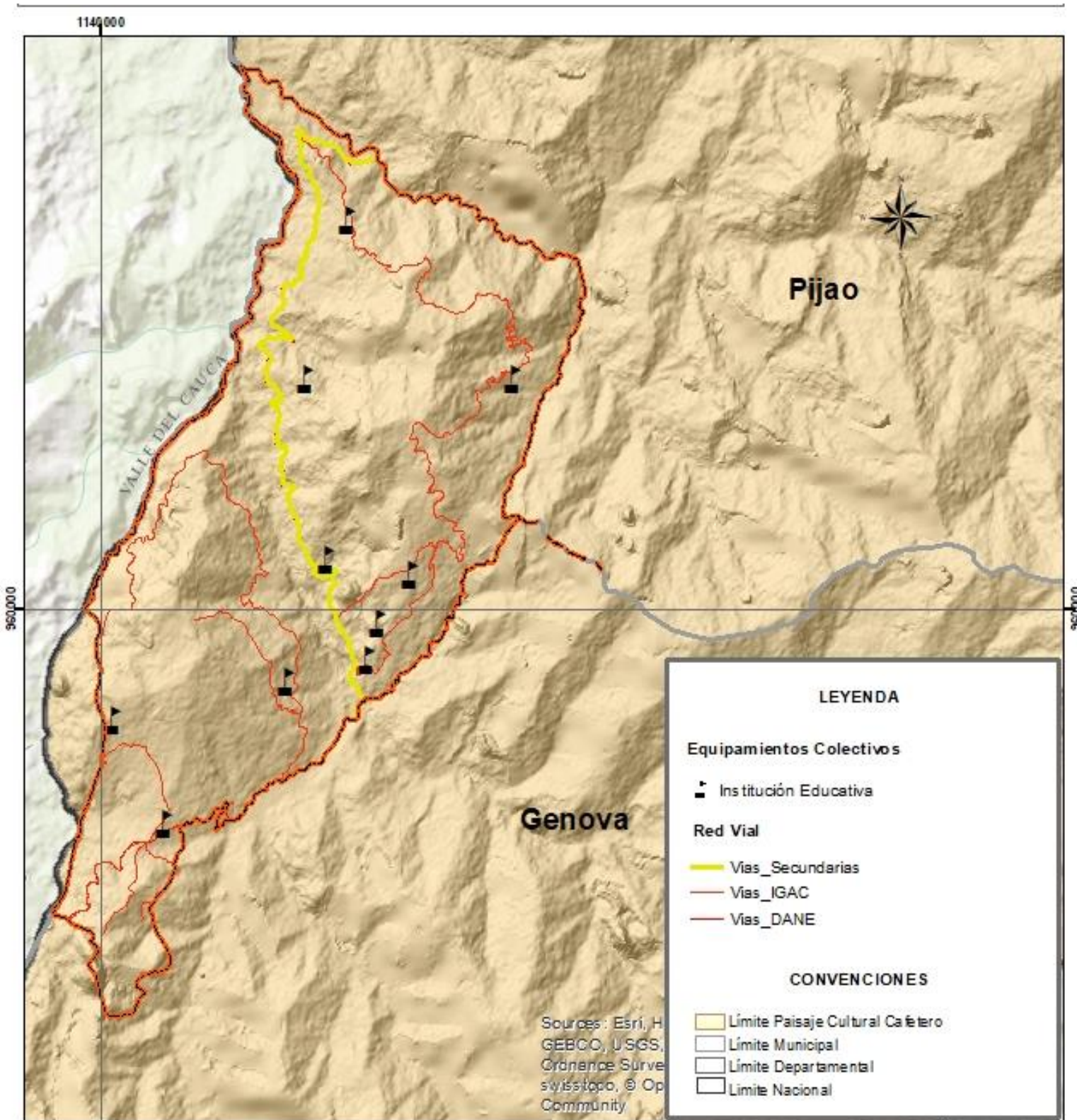

| | |
|--|--------------------------------|
| <p>Vías Secundarias</p> <p>Información de Referencia</p> <p>Dátum Geodésico: Magna Sirgas Elipsoide: GRS80 Proyección: Gauss - Kruger - Colombia Transversal Mercator Origen de la zona: Oeste Fuente: POMCA, 2018. Fecha: Julio de 2019. Diseño: Universidad La Gran Colombia</p> | <p>Mapa D-12</p> <p>12</p> |
|--|--------------------------------|

UNIVERSIDAD LA GRAN COLOMBIA - GOBERNACIÓN DEL QUINDÍO

Convenio de Asociación No. 017 de 2019

Territorialización de los Atributos del Paisaje Cultural Cafetero