

CRISIS Y DESAFÍOS

Ausencia de regulación efectiva en materia de PCC

- Falta de figuras de protección ambiental
- Falta de instrumentos de regulación del suelo rural

Cambio de uso del suelo en el territorio

Alteración de las condiciones de zonificación agroecológica por alteraciones climáticas

La disminución significativa en hectáreas de café y sustitución de cultivos

Desconocimiento de la figura de Pagos por Servicios Ambientales (PSA)

Poca rentabilidad económica para el sostenimiento del minifundio

Incremento del riesgo de erodabilidad del suelo y la pérdida de la capa orgánica

POBLAMIENTO CONCENTRADO

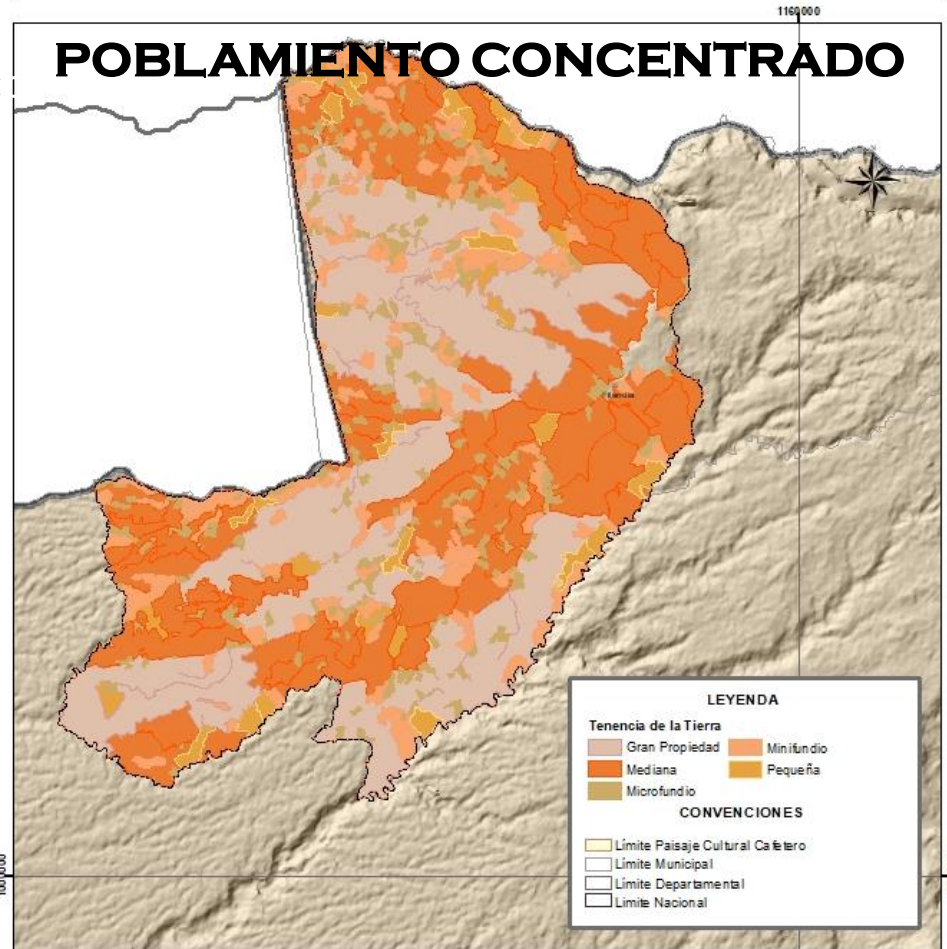

ARTICULACIÓN DE ACCIONES EN INFORMES DE GESTIÓN CON ATRIBUTOS PCC

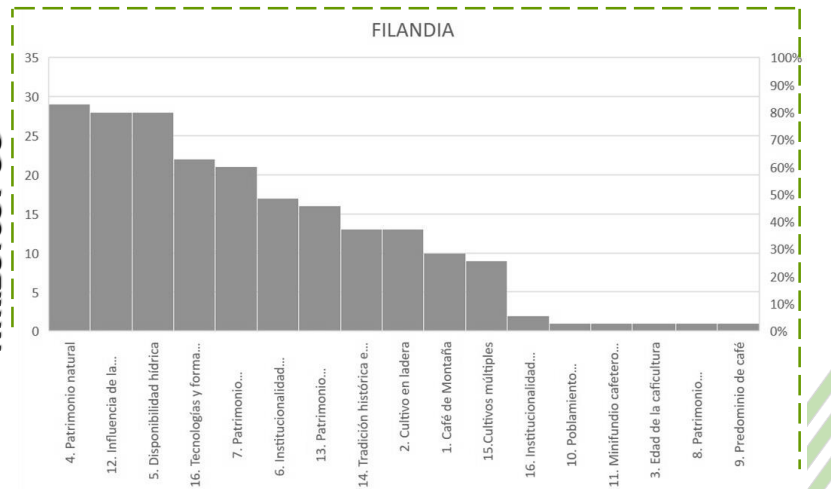

República de Colombia

Departamento del Quindío

Información de Referencia

Datum Geodésico: Magna Sirgas
 Elipsoid: GRS80
 Proyección: Gauss - Kruger - Colombia
 Transversal Mercator
 Origen de la zona: Oeste
 Fuente: POMCA, 2019.
 Fecha: Julio de 2019.
 Diseño: Universidad La Gran Colombia

Escala 1:90.000

1 centímetro = 1 km

0 20 40 80 120 Kilometers

LINEAMIENTOS PARA LA VINCULACIÓN DEL PCC EN INSTRUMENTOS DE PLANIFICACIÓN TERRITORIAL

DIMENSIÓN SOCIO ECONÓMICA

Determinar los usos actuales y potenciales del suelo en los municipios de la zona de la declaratoria.

Generar mecanismos administrativos e incentivos a la producción del grano.

Fortalecer y hacer cumplir las limitaciones establecidas por la ley en lo atinente a la división y venta de lotes con áreas inferiores a la UAF

Desarrollar acciones, a través de programas de extensión tendientes a atender las necesidades técnicas que requieren los pequeños y medianos cafeteros

DIMENSIÓN SOCIO CULTURAL

Fomentar la educación e investigación en materia de conservación del Paisaje Cultural Cafetero.

Reconocimiento de bienes inmuebles de interés cultural y áreas de conservación patrimonial

Normatividad para la conservación de los bienes de interés cultural seleccionados y validados por el Consejo Departamental de Patrimonio

Reconocer, conservar y difundir los valores históricos, simbólicos y estéticos de los contextos arqueológicos

Implementación de programas en los Planes de Desarrollo Territoriales para conservar, potenciar, fortalecer y recuperar los valores excepcionales

DIMENSIÓN FÍSICO ESPACIAL

Fomentar y gestionar la actualización de los ordenamientos territoriales municipales (PBOT, EOT, POT), donde se vincule el Paisaje Cultural Cafetero y se establezcan las Unidades de Planificación Rural (UPR)

Gestionar y mejorar las condiciones de vida de los caficultores, que permitan a su vez el arraigo al territorio, la identidad y el relevo generacional

Desarrollo de infraestructura estratégica y acceso servicios de la calidad que garanticen la sostenibilidad de Paisaje Cultural Cafetero en el departamento del Quindío.

DIMENSIÓN AMBIENTAL

Conocimiento, conservación y uso sostenible del Paisaje Cultural Cafetero.



CAFÉ DE MONTAÑA

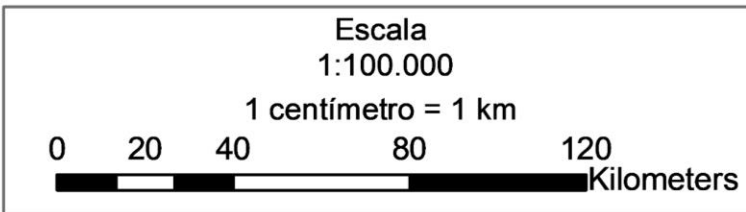
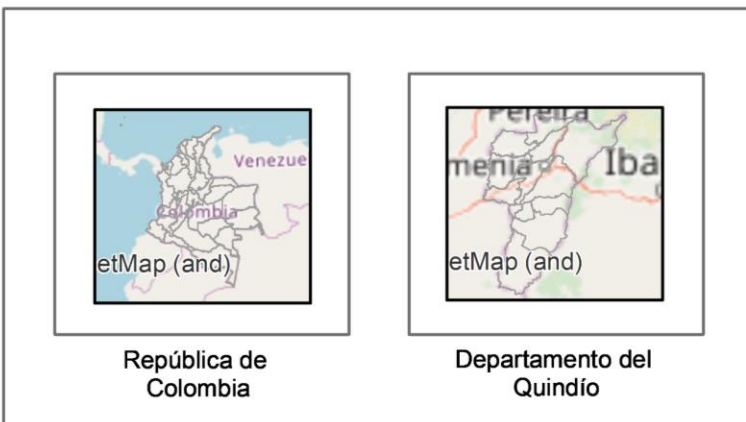
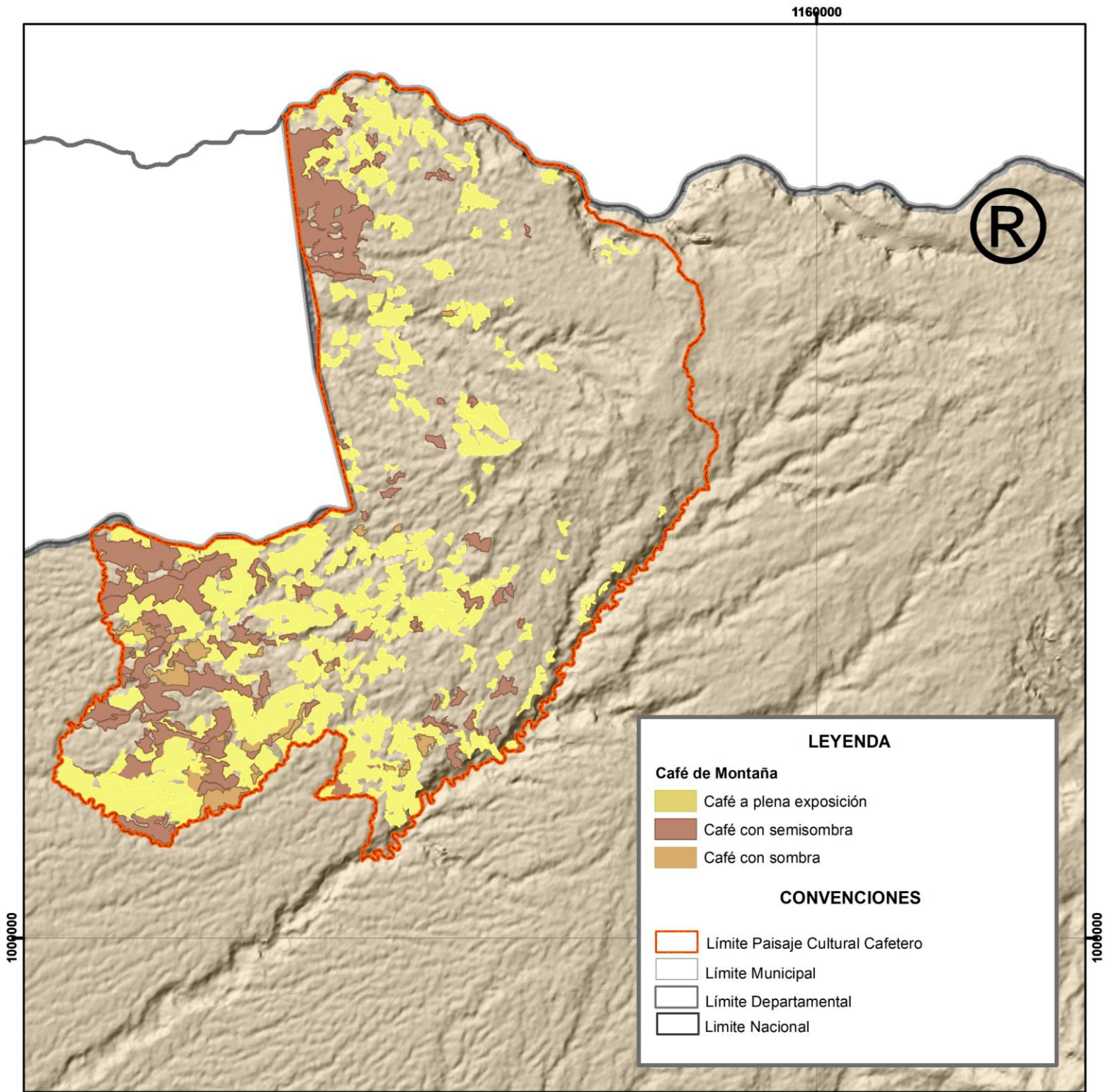

Información de Referencia		Mapa
Dátum Geodésico: Magna Sirgas Elipsoide: GRS80 Proyección: Gauss - Kruger - Colombia Transversal Mercator Origen de la zona: Oeste Fuente: POMCA, 2018. Fecha: Julio de 2019. Diseño: Universidad La Gran Colombia		D-01
		1

Gobernación del Quindío

UNIVERSIDAD LA GRAN COLOMBIA - GOBERNACIÓN DEL QUINDÍO

Convenio de Asociación No. 017 de 2019

Territorialización de los Atributos del Paisaje Cultural Cafetero



CULTIVO EN LADERA

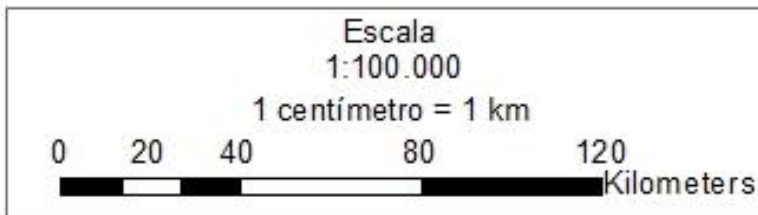
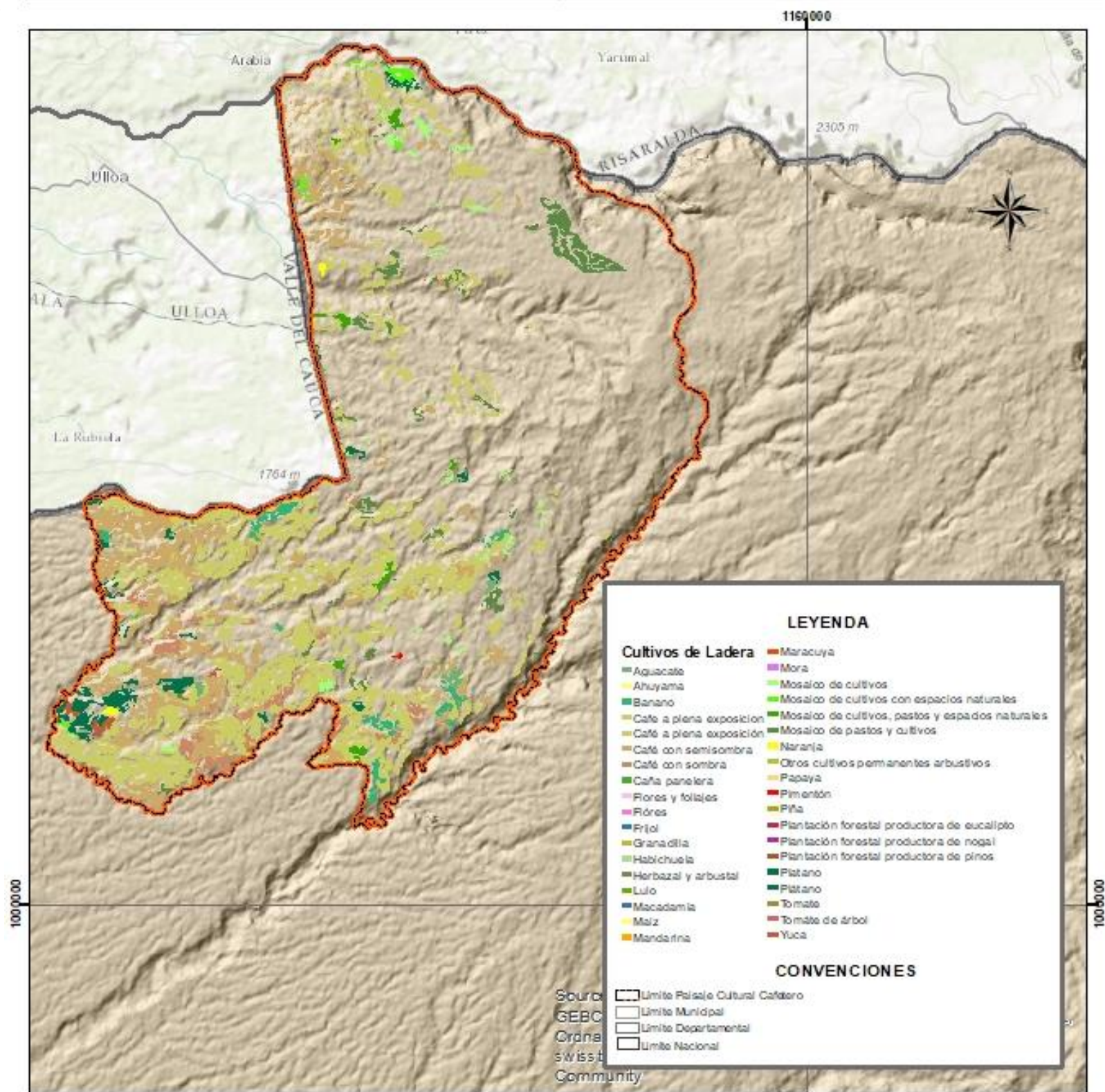

Información de Referencia		Mapa
Datum Geodésico: Magna Sirgas Elipsoide: GRS80 Proyección: Gauss - Kruger - Colombia Transversal Mercator Origen de la zona: Oeste Fuente: POMCA, 2018. Fecha: Julio de 2019. Diseño: Universidad La Gran Colombia		D-02
		2

UNIVERSIDAD LA GRAN COLOMBIA - GOBERNACIÓN DEL QUINDÍO

Convenio de Asociación No. 017 de 2019

Territorialización de los Atributos del Paisaje Cultural Cafetero



PREDOMINANCIA DEL CAFÉ

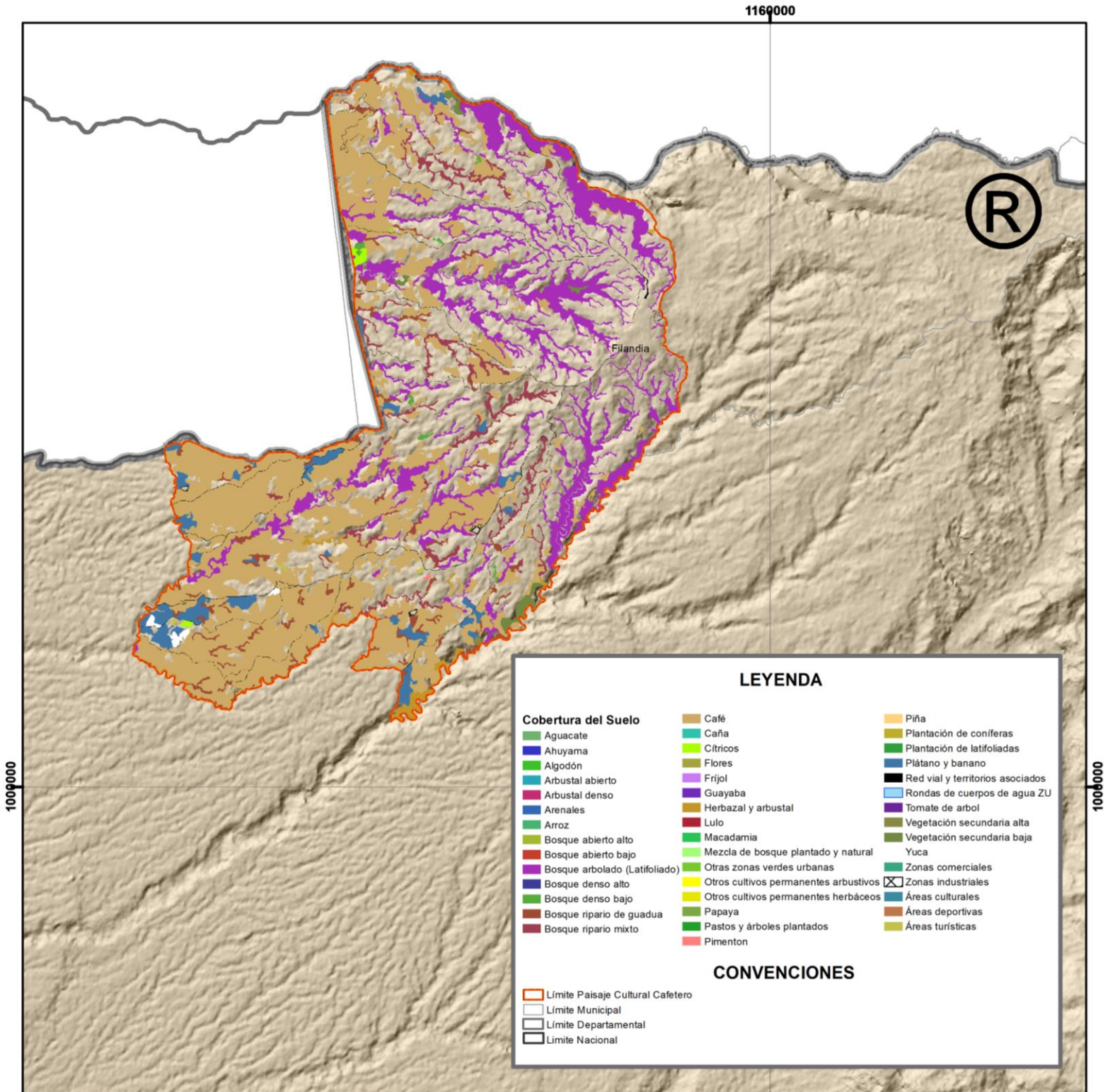

República de Colombia



Departamento del Quindío

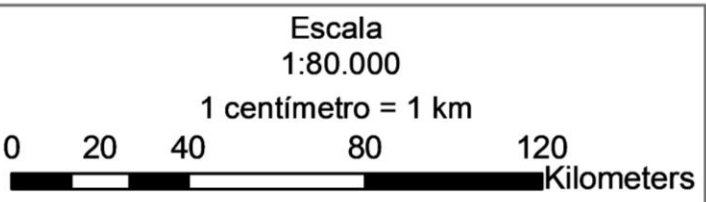

Información de Referencia		Mapa
Dátum Geodésico: Magna Sirgas		D-03
Elipsoide: GRS80		
Proyección: Gauss - Kruger - Colombia Transversal Mercator		
Origen de la zona: Oeste		
Fuente: POMCA, 2018.		
Fecha: Julio de 2019.		3
Diseño: Universidad La Gran Colombia		

UNIVERSIDAD LA GRAN COLOMBIA - GOBERNACIÓN DEL QUINDÍO
 Convenio de Asociación No. 017 de 2019
 Territorialización de los Atributos del Paisaje Cultural Cafetero



CULTIVOS MÚLTIPLES

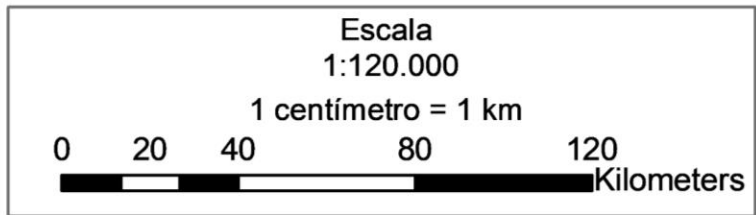
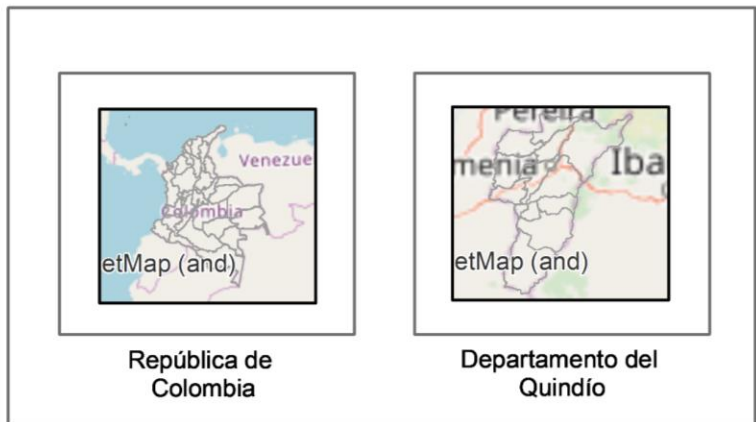
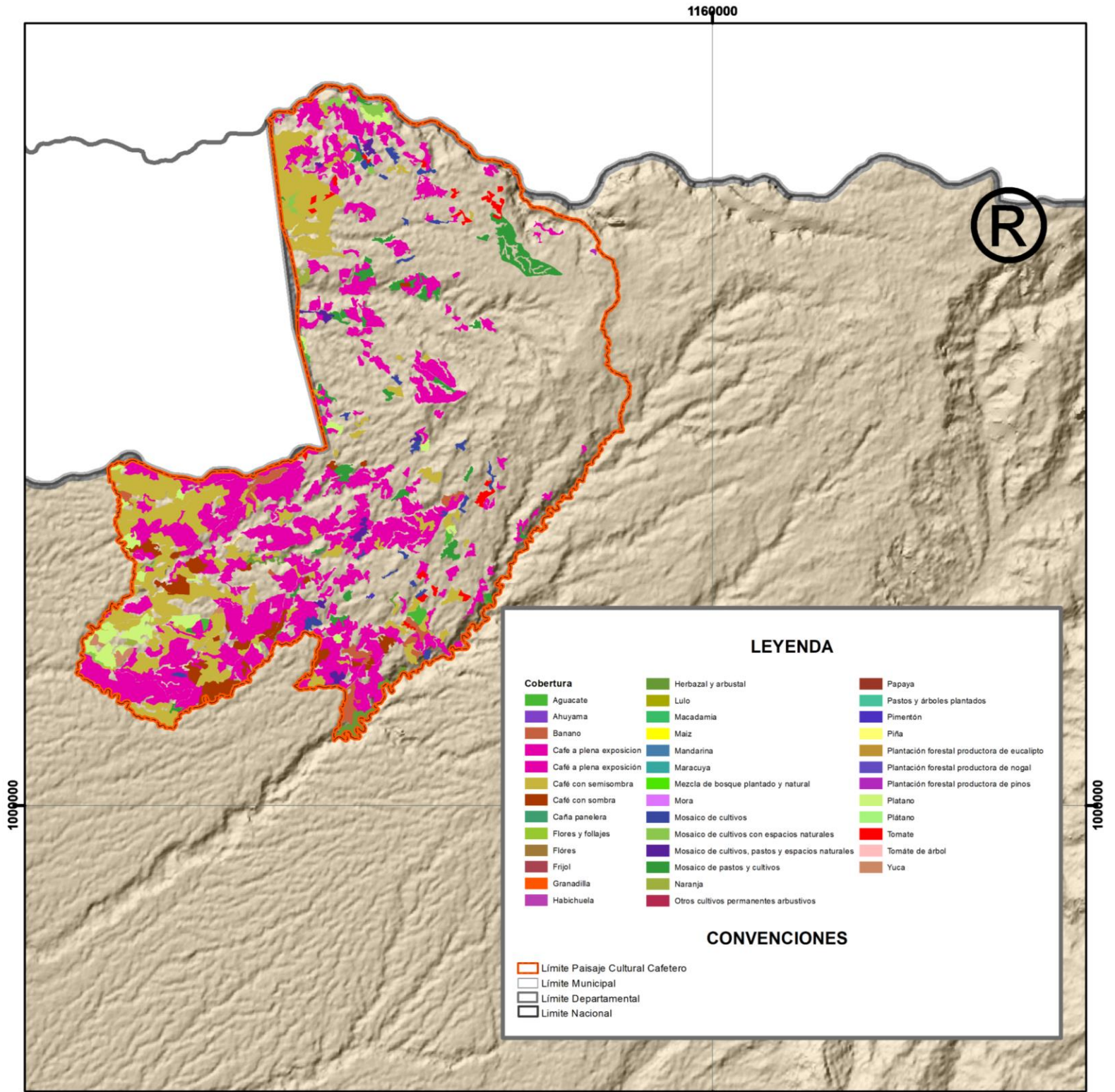

Información de Referencia		Mapa
Dátum Geodésico: Magna Sirgas Elipsoide: GRS80 Proyección: Gauss - Kruger - Colombia Transversal Mercator Origen de la zona: Oeste Fuente: POMCA, 2018. Fecha: Julio de 2019. Diseño: Universidad La Gran Colombia		D-04
		4

Gobernación del Quindío

UNIVERSIDAD LA GRAN COLOMBIA - GOBERNACIÓN DEL QUINDÍO

Convenio de Asociación No. 017 de 2019

Territorialización de los Atributos del Paisaje Cultural Cafetero



PATRIMONIO NATURAL

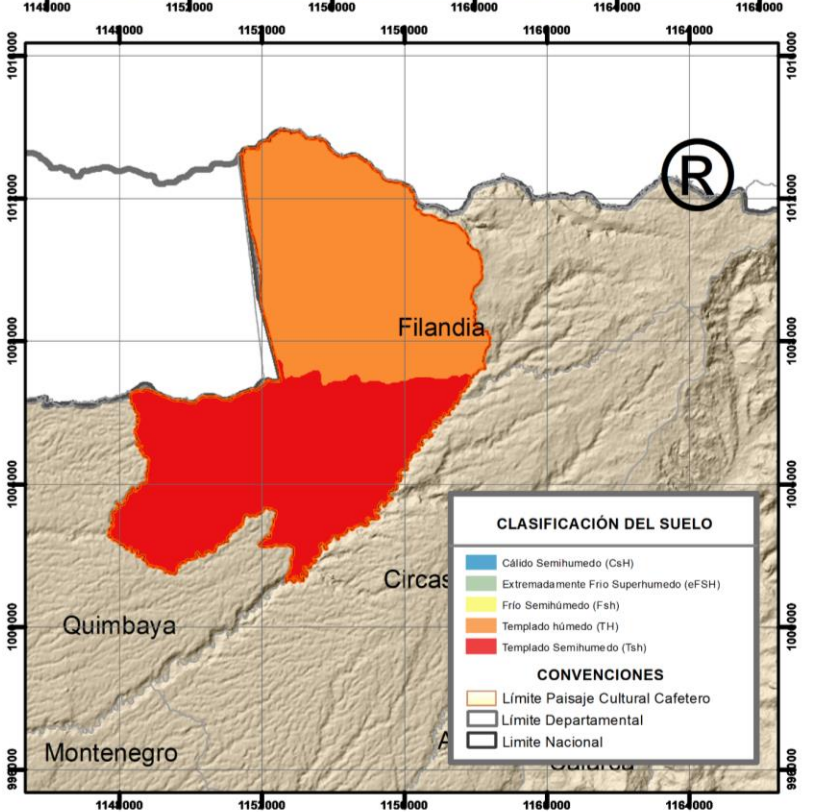
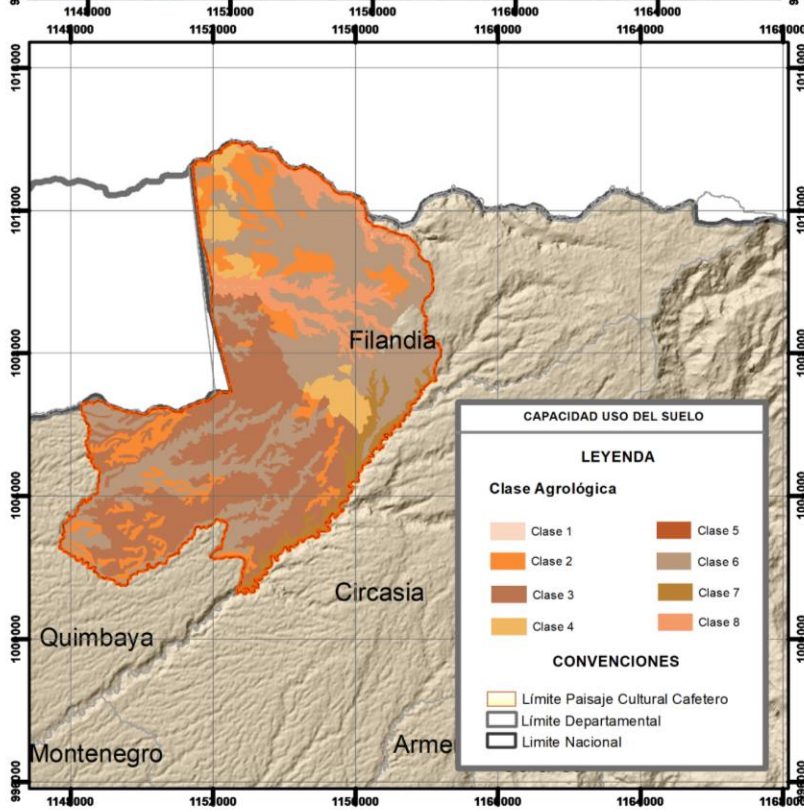
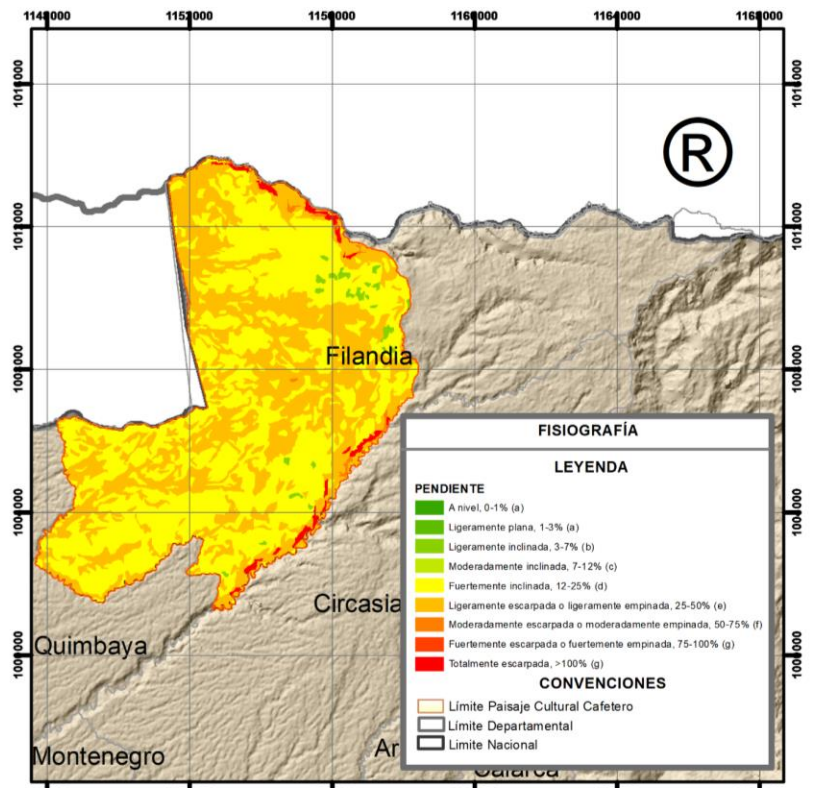
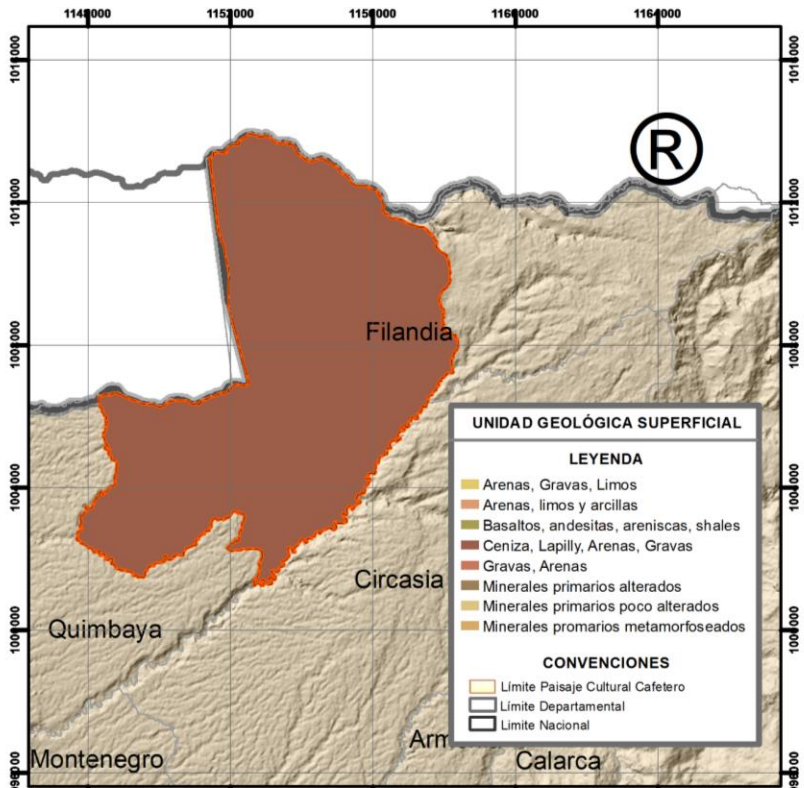

República de Colombia



Departamento del Quindío

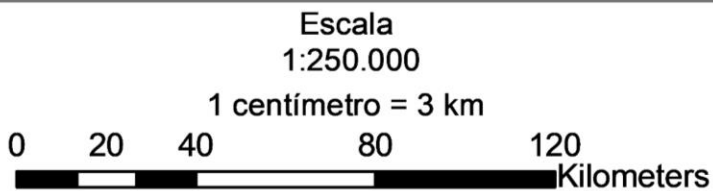

Información de Referencia

Dátum Geodésico: Magna Sirgas
 Elipsoide: GRS80
 Proyección: Gauss - Kruger - Colombia Transversal Mercator
 Origen de la zona: Oeste
 Fuente: POMCA, 2018.
 Fecha: Julio de 2019.
 Diseño: Universidad La Gran Colombia

Mapa D-13

13



Gobernación del Quindío



UNIVERSIDAD La Gran Colombia
 Fundada en 1951



UNIVERSIDAD LA GRAN COLOMBIA - GOBERNACIÓN DEL QUINDÍO

Convenio de Asociación No. 017 de 2019

Territorialización de los Atributos del Paisaje Cultural Cafetero



PATRIMONIO NATURAL

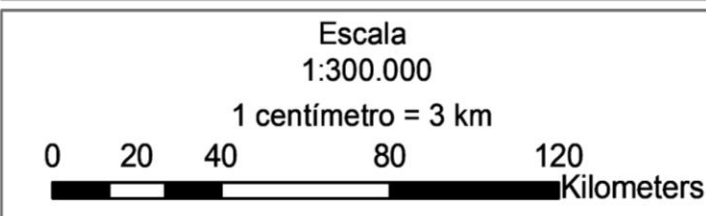
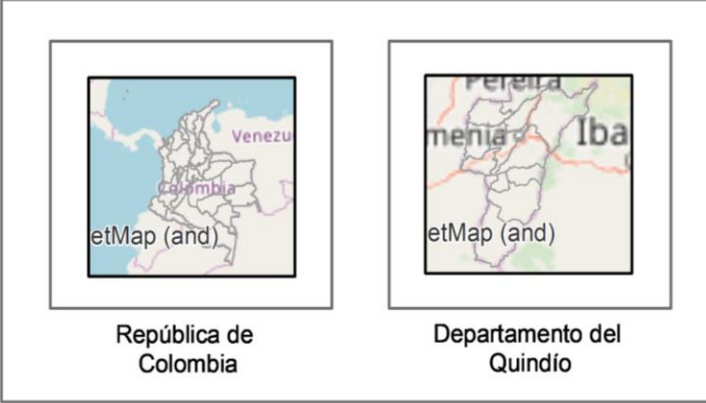
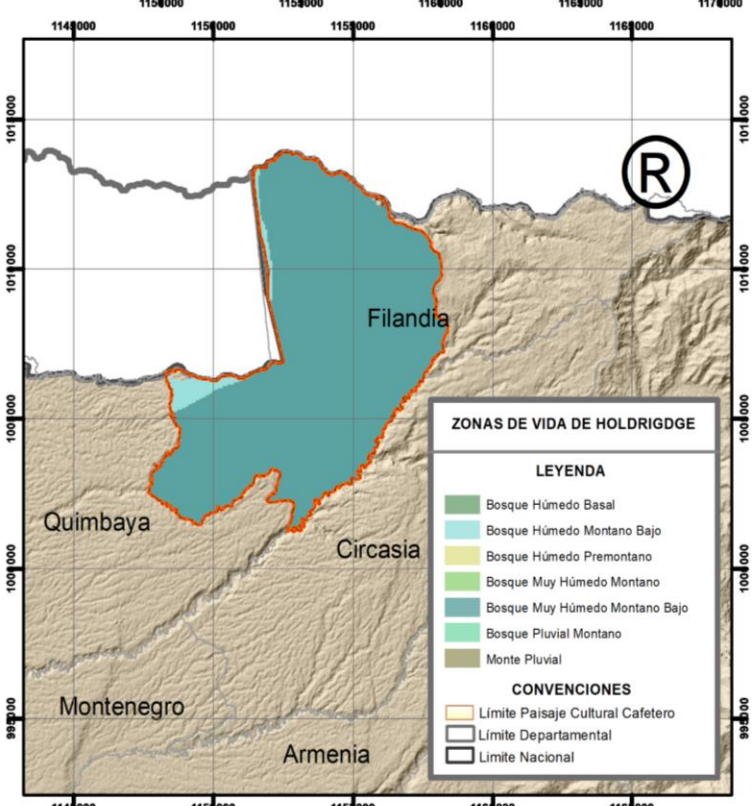
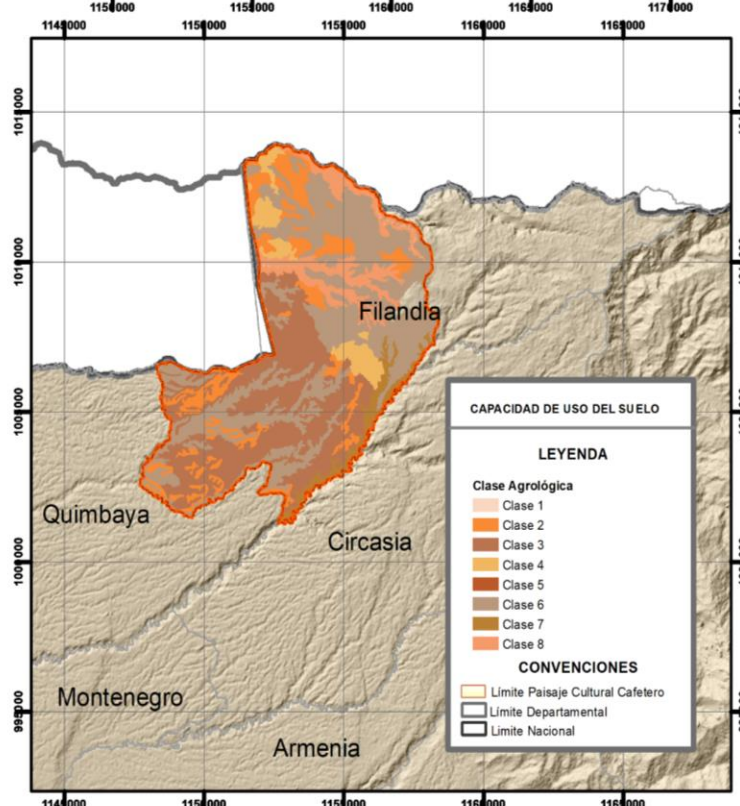
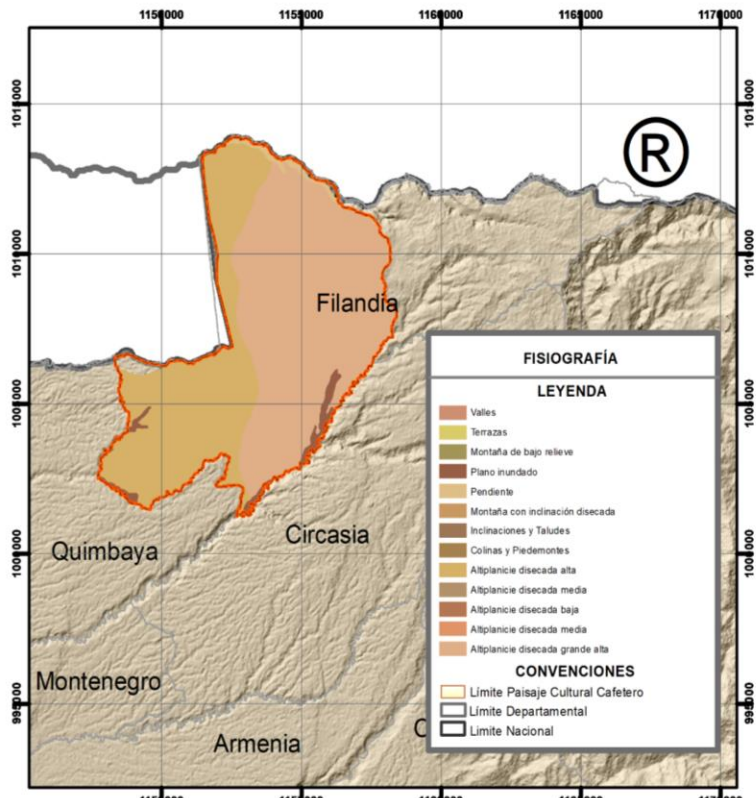
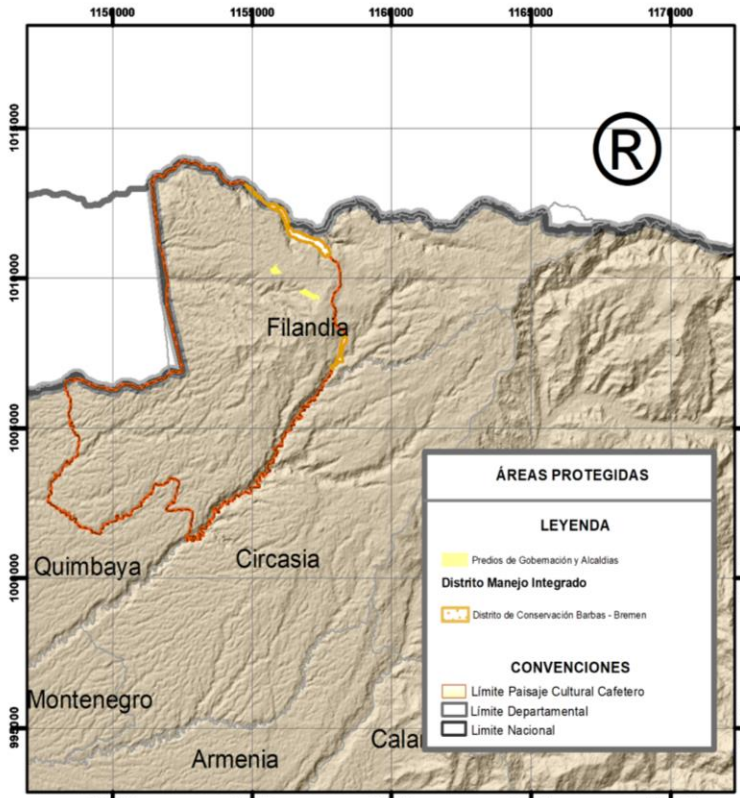

Información de Referencia	
Dátum Geodésico: Magna Sirgas	Mapa
Elipsoide: GRS80	
Proyección: Gauss - Kruger - Colombia Transversal Mercator	D-13
Origen de la zona: Oeste	
Fuente: POMCA, 2018.	
Fecha: Julio de 2019.	
Diseño: Universidad La Gran Colombia	13





UNIVERSIDAD LA GRAN COLOMBIA - GOBERNACIÓN DEL QUINDÍO
 Convenio de Asociación No. 017 de 2019
 Territorialización de los Atributos del Paisaje Cultural Cafetero



DISPONIBILIDAD HÍDRICA

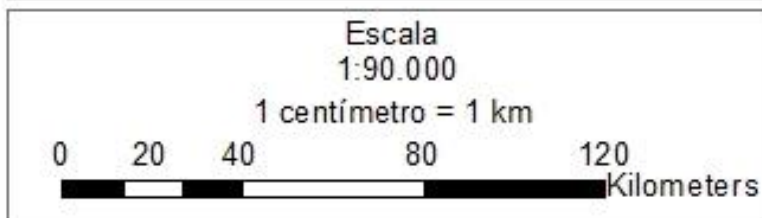
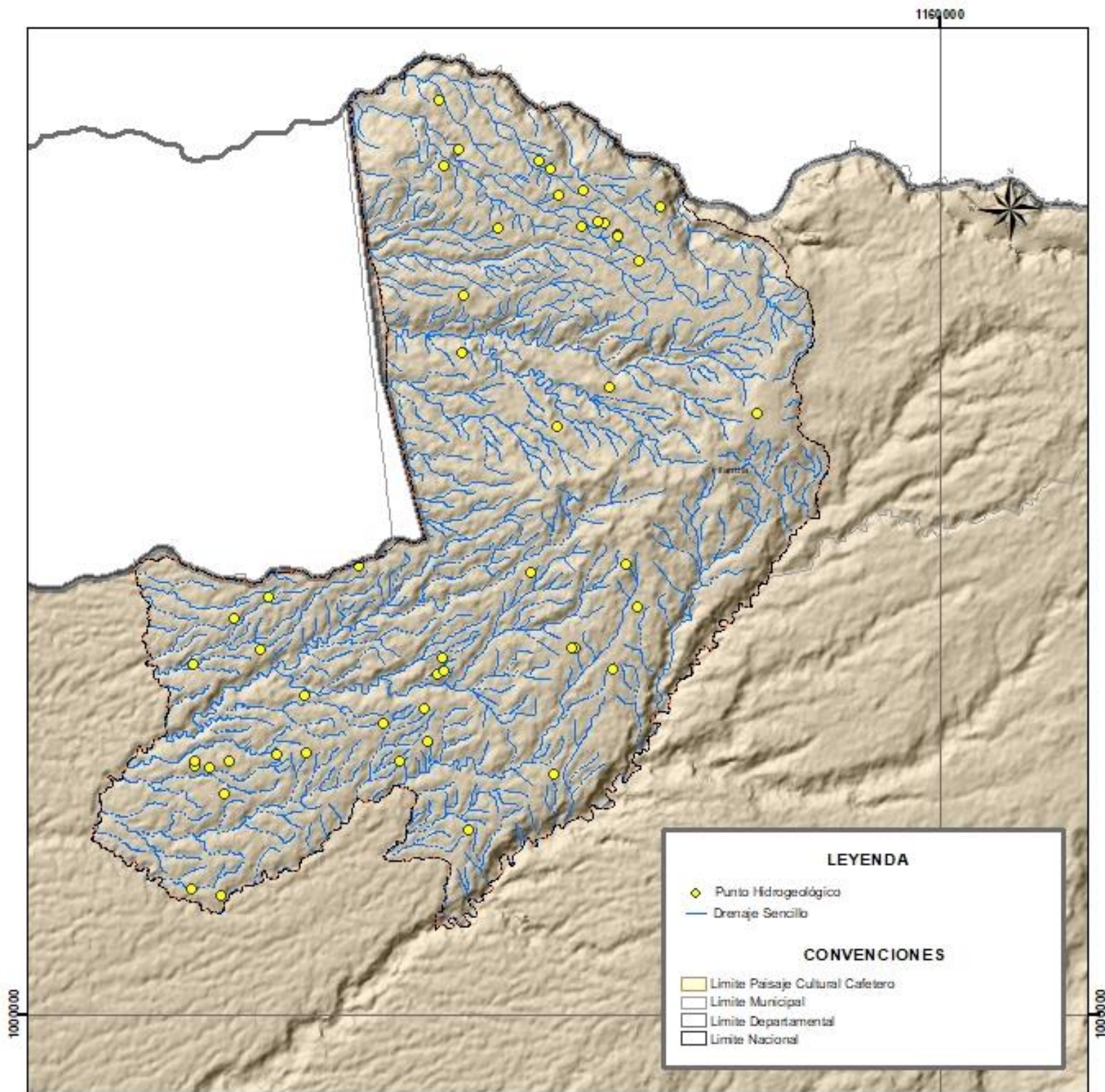

Información de Referencia	
Dátum Geodésico: Magna Sirgas	Mapa D-07
Elipsoide: GRS80	
Proyección: Gauss - Kruger - Colombia Transversal Mercator	
Origen de la zona: Oeste	
Fuente: POMCA, 2018.	
Fecha: Julio de 2019.	
Diseño: Universidad La Gran Colombia	

UNIVERSIDAD LA GRAN COLOMBIA - GOBERNACIÓN DEL QUINDÍO
Convenio de Asociación No. 017 de 2019
Territorialización de los Atributos del Paisaje Cultural Cafetero

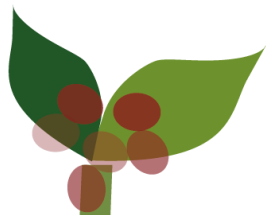

PATRIMONIO URBANÍSTICO

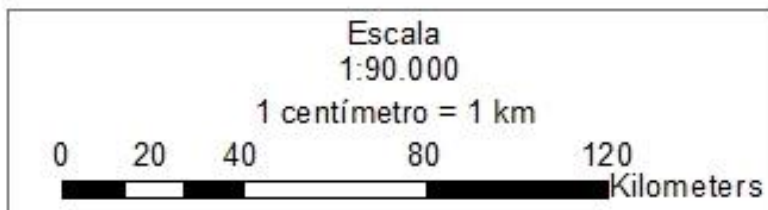
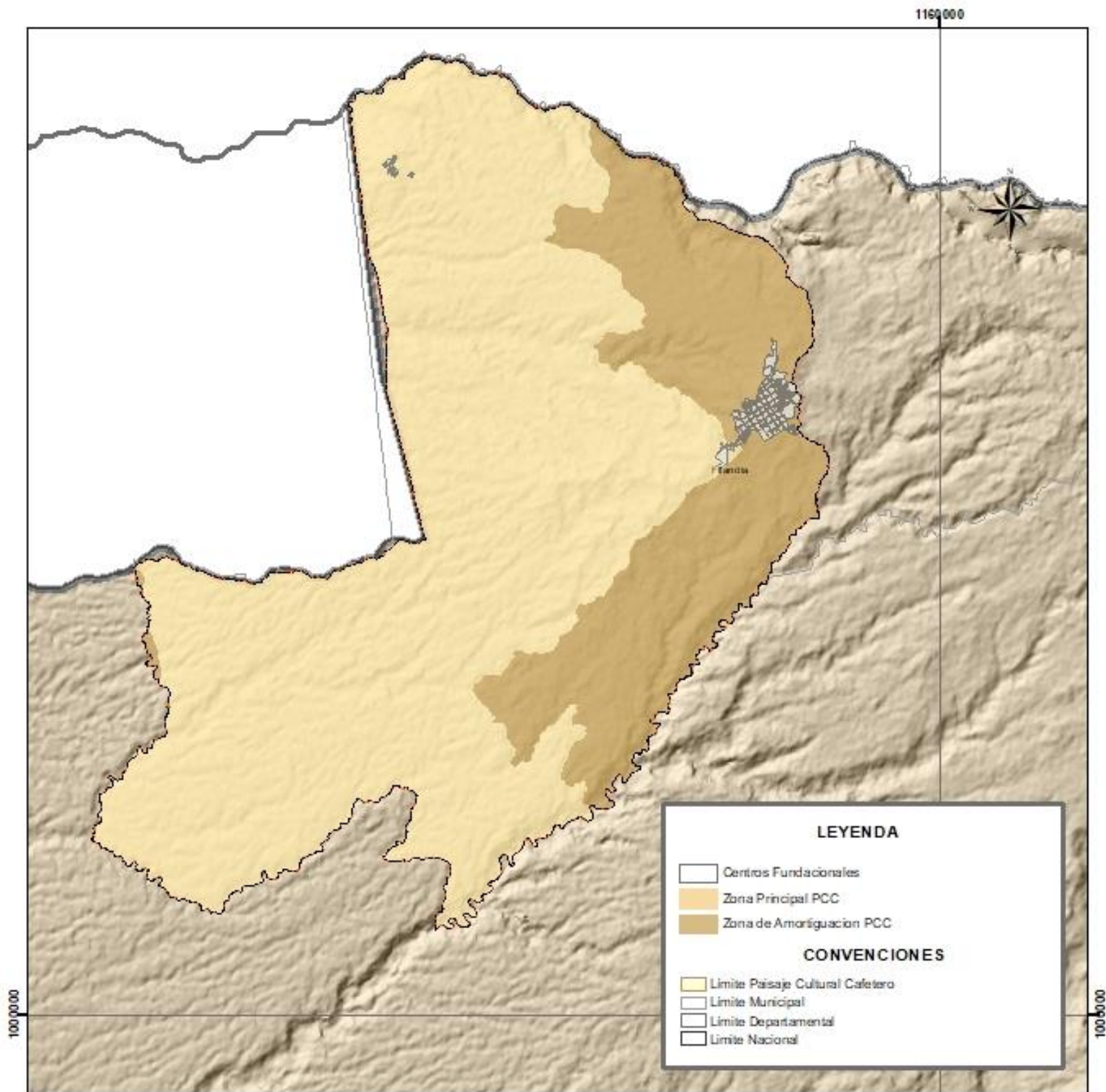

Información de Referencia	
Dátum Geodésico: Magna Sirgas	Mapa D-08
Elipsoide: GRS80	
Proyección: Gauss - Kruger - Colombia Transversal Mercator	
Origen de la zona: Oeste	
Fuente: POMCA, 2018.	
Fecha: Julio de 2019.	
Diseño: Universidad La Gran Colombia	

UNIVERSIDAD La Gran Colombia
GOBERNACIÓN DEL QUINDÍO

Convenio de Asociación No. 017 de 2019
Territorialización de los Atributos del Paisaje Cultural Cafetero

POBLAMIENTO CONCENTRADO

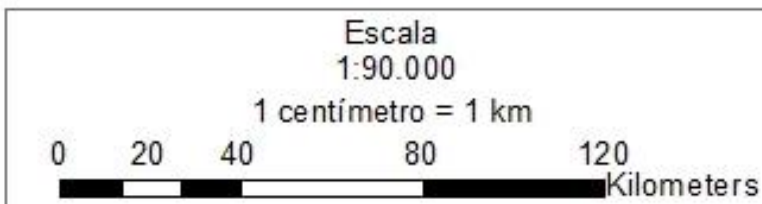
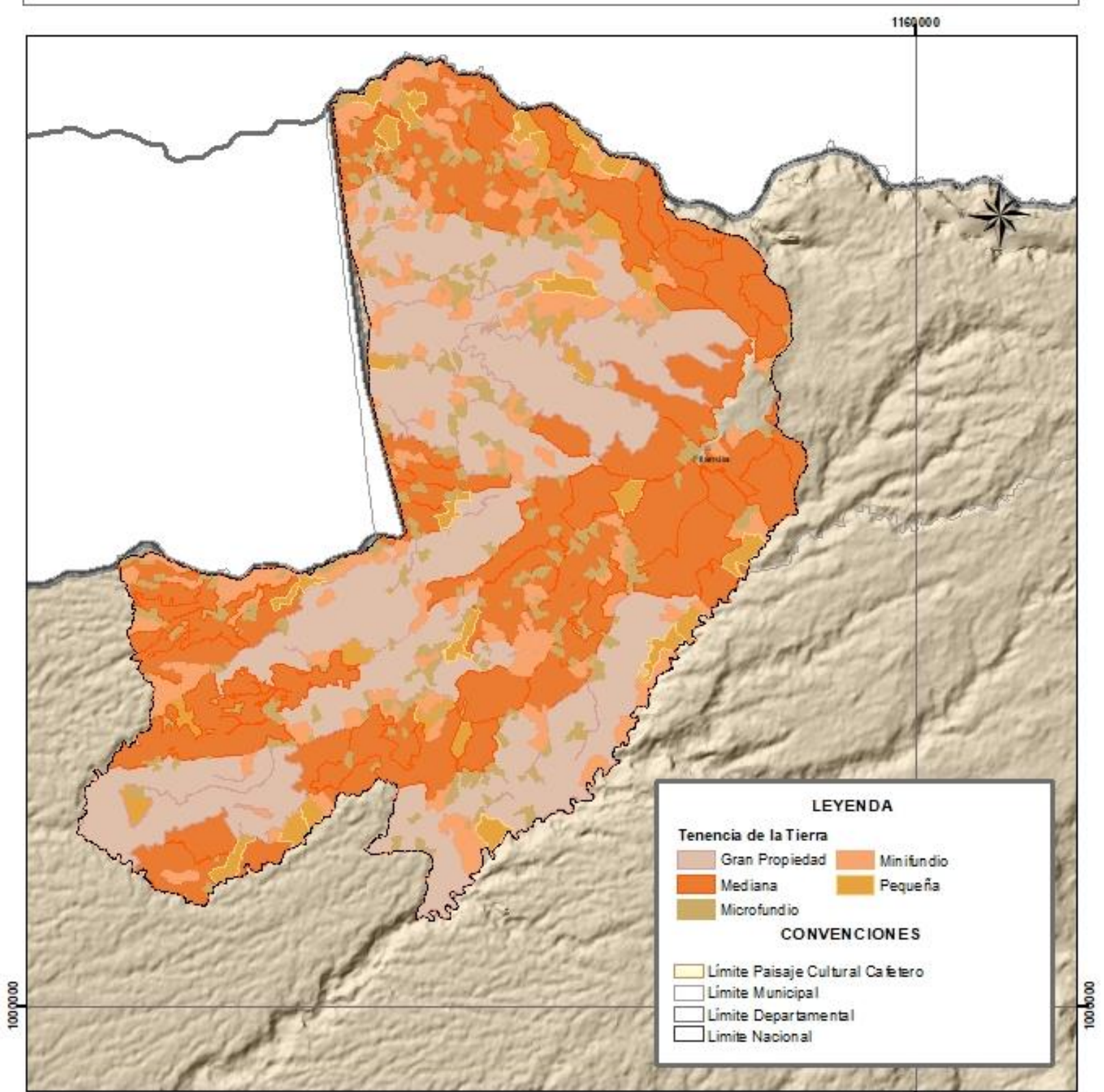

Información de Referencia		Mapa
<p>Dátum Geodésico: Magna Sirgas Elipsoide: GRS80 Proyección: Gauss - Kruger - Colombia Transversal Mercator Origen de la zona: Oeste Fuente: POMCA, 2018. Fecha: Julio de 2019. Diseño: Universidad La Gran Colombia</p>		D-10
		10

GOBIERNO DEL QUINDÍO

UNIVERSIDAD La Gran Colombia

DEPARTAMENTO DEL QUINDÍO

UNIVERSIDAD LA GRAN COLOMBIA - GOBERNACIÓN DEL QUINDÍO

Convenio de Asociación No. 017 de 2019

Territorialización de los Atributos del Paisaje Cultural Cafetero



MINIFUNDIO CAFETERO

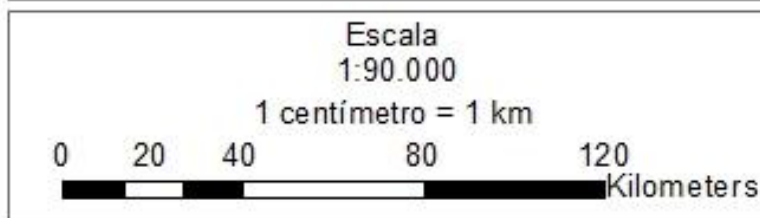
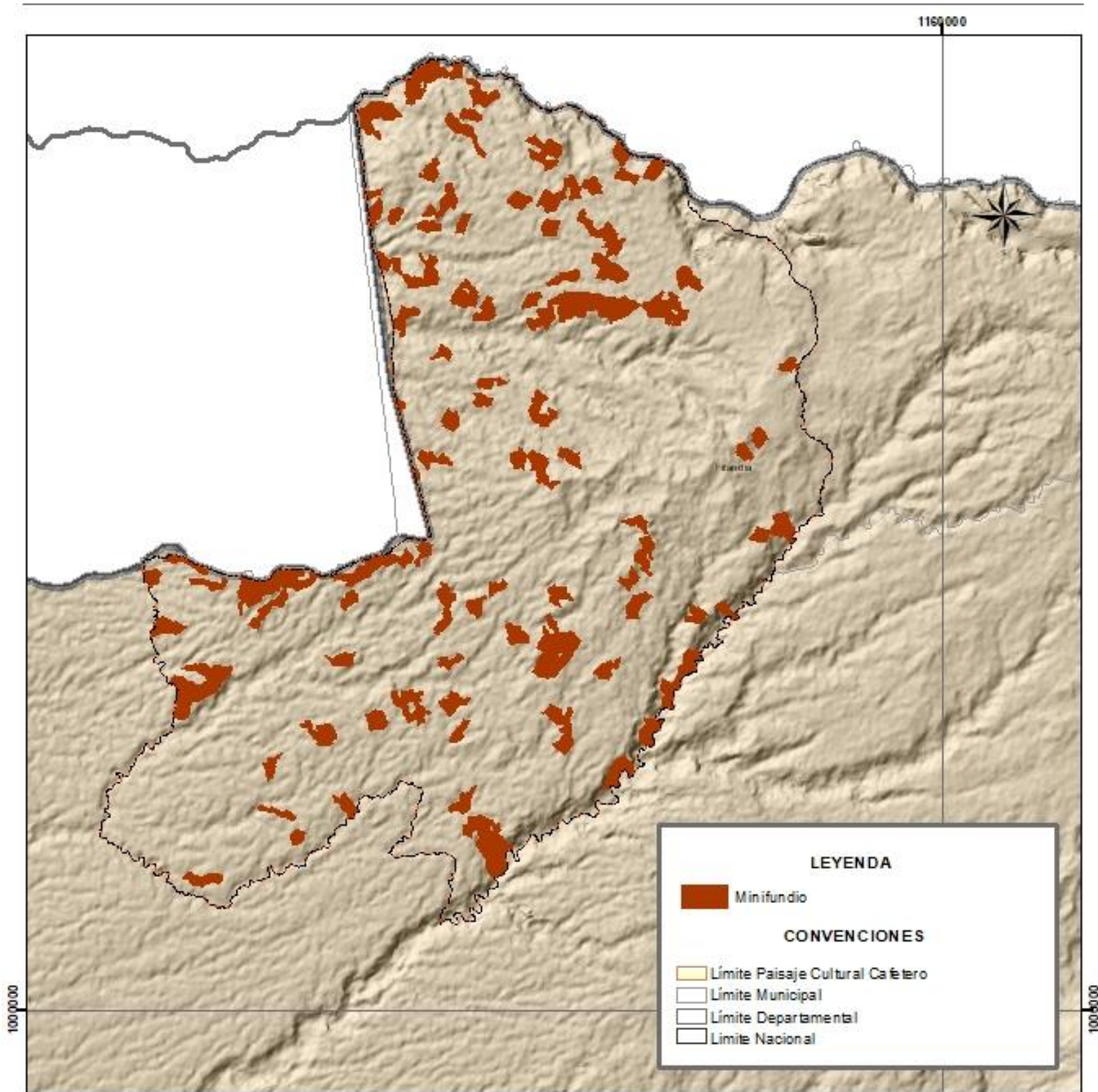

Información de Referencia	
Dátum Geodésico: Magna Sirgas	Mapa D-11
Elipsoide: GRS80	
Proyección: Gauss - Kruger - Colombia Transversal Mercator	11
Origen de la zona: Oeste	
Fuente: POMCA, 2018.	
Fecha: Julio de 2019.	
Diseño: Universidad La Gran Colombia	

UNIVERSIDAD LA GRAN COLOMBIA - GOBERNACIÓN DEL QUINDÍO

Convenio de Asociación No. 017 de 2019

Territorialización de los Atributos del Paisaje Cultural Cafetero



INFLUENCIA DE LA MODERNIZACIÓN

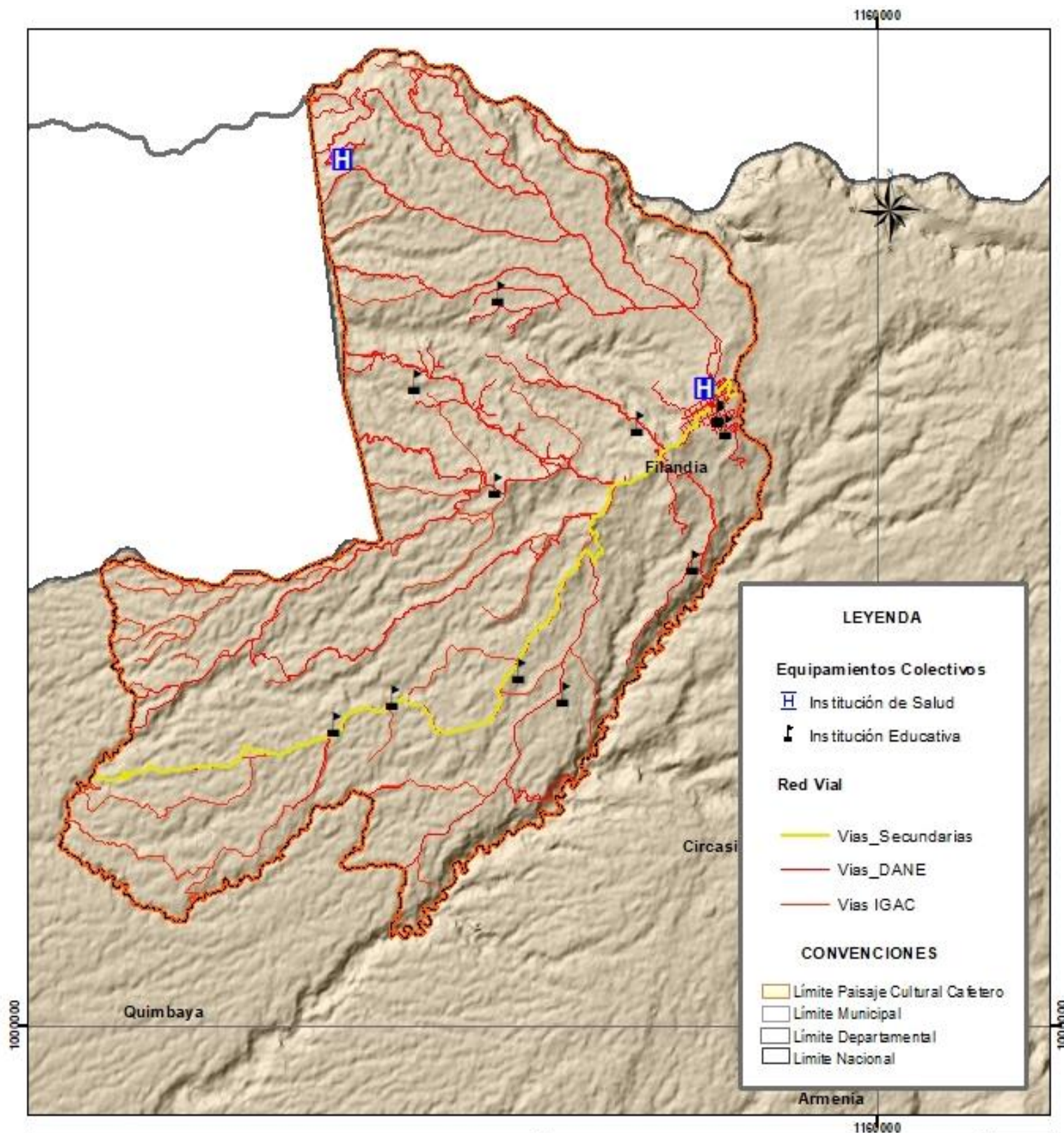

República de Colombia



Departamento del Quindío

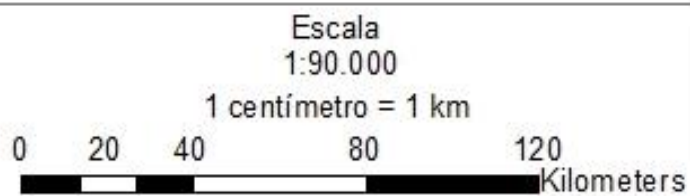

Información de Referencia

Dátum Geodésico: Magna Sirgas
Elipsoide: GRS80
Proyección: Gauss - Kruger - Colombia
Transversal Mercator
Origen de la zona: Oeste
Fuente: POMCA, 2018.
Fecha: Julio de 2019.
Diseño: Universidad La Gran Colombia

Mapa
D-12

12



Gobernación del Quindío



UNIVERSIDAD LA GRAN COLOMBIA - GOBERNACIÓN DEL QUINDÍO

Convenio de Asociación No. 017 de 2019

Territorialización de los Atributos del Paisaje Cultural Cafetero