

CRISIS Y DESAFÍOS

Ausencia de regulación efectiva en materia de PCC

- Falta de figuras de protección ambiental
- Falta de instrumentos de regulación del suelo rural

Pérdida de tradición cafetera

Bajas remuneraciones y falta de cobertura en seguridad social para los caficultores

La disminución significativa en hectáreas de café y sustitución de cultivos

Deterioro de la economía familiar entre los pequeños caficultores por los bajos precios del café en el mercado interno

Incremento del riesgo de erosión del suelo y la pérdida de la capa orgánica

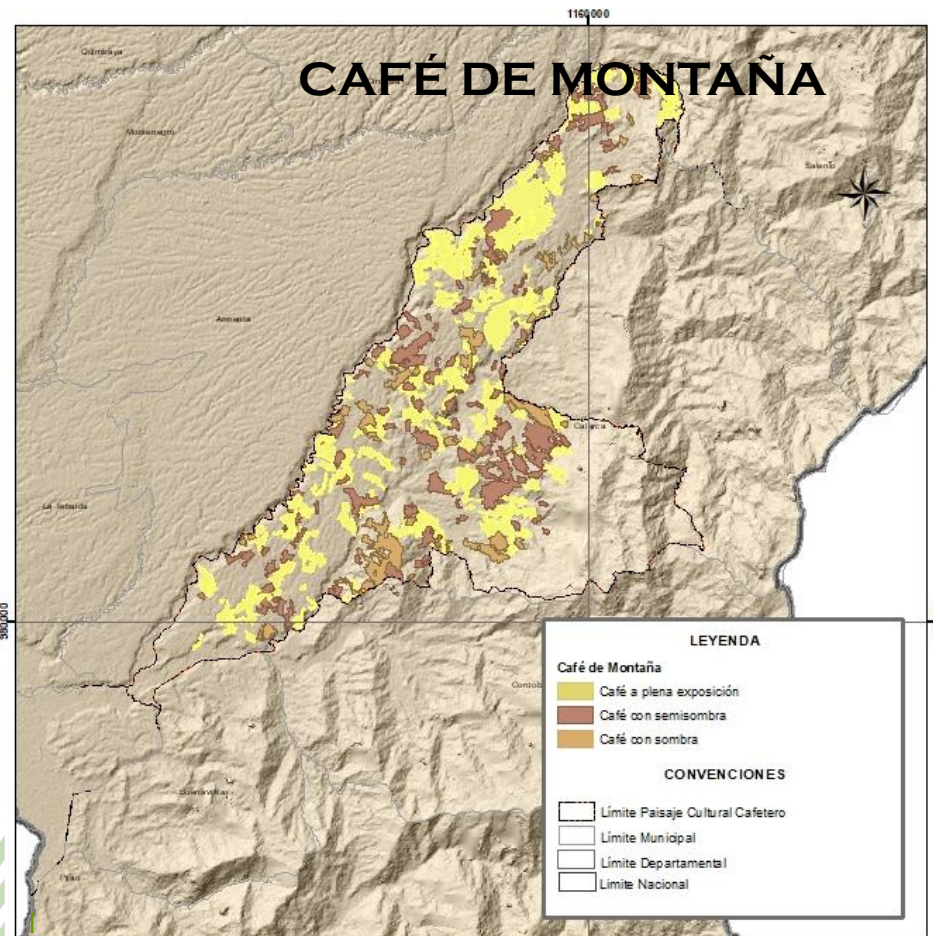

ARTICULACIÓN DE ACCIONES EN INFORMES DE GESTIÓN CON ATRIBUTOS PCC

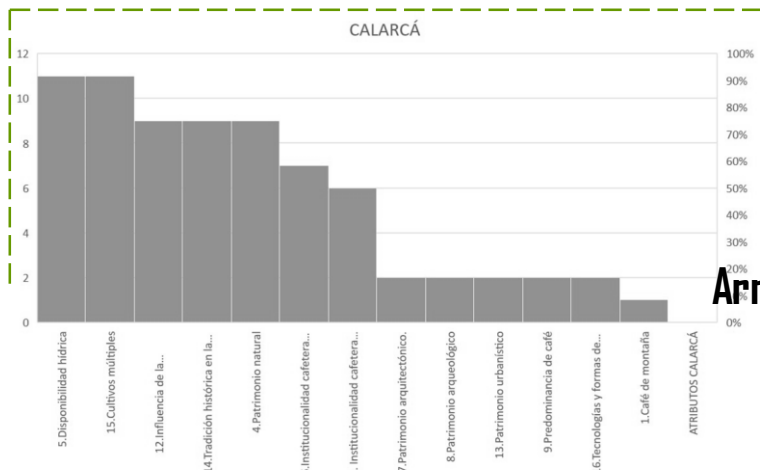

Armenia



República de Colombia



Departamento del Quindío

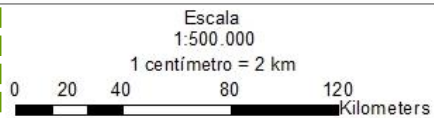

Información de Referencia

Datam Geodésico: Magna Singas
Elipsoidal: GRS80
Proyección: Gauss - Kruger - Colombia
Transversal Mercator
Origen de la zona: Oeste
Fuente: POMCA, 2018.
Fecha: Julio de 2019.
Diseño: Universidad La Gran Colombia

Mapas
D-01

1

UNIVERSIDAD LA GRAN COLOMBIA - GOBERNACIÓN DEL QUINDÍO
Convenio de Asociación No. 017 de 2015
Territorialización de los Atributos del Paisaje Cultural Cafetero

DIMENSIÓN SOCIO ECONÓMICA

Determinar los usos actuales y potenciales del suelo en los municipios de la zona de la declaratoria.

Generar mecanismos administrativos e incentivos a la producción del grano.

Fortalecer y hacer cumplir las limitaciones establecidas por la ley en lo atinente a la división y venta de lotes con áreas inferiores a la UAF

Desarrollar acciones, a través de programas de extensión tendientes a atender las necesidades técnicas que requieren los pequeños y medianos cafeteros

DIMENSIÓN SOCIO CULTURAL

Fomentar la educación e investigación en materia de conservación del Paisaje Cultural Cafetero.

Reconocimiento de bienes inmuebles de interés cultural y áreas de conservación patrimonial

Normatividad para la conservación de los bienes de interés cultural seleccionados y validados por el Consejo Departamental de Patrimonio

Reconocer, conservar y difundir los valores históricos, simbólicos y estéticos de los contextos arqueológicos

Implementación de programas en los Planes de Desarrollo Territoriales para conservar, potenciar, fortalecer y recuperar los valores excepcionales

DIMENSIÓN FÍSICO ESPACIAL

Fomentar y gestionar la actualización de los ordenamientos territoriales municipales (PBOT, EOT, POT), donde se vincule el Paisaje Cultural Cafetero y se establezcan las Unidades de Planificación Rural (UPR)

Gestionar y mejorar las condiciones de vida de los caficultores, que permitan a su vez el arraigo al territorio, la identidad y el relevo generacional

Desarrollo de infraestructura estratégica y acceso servicios de la calidad que garanticen la sostenibilidad de Paisaje Cultural Cafetero en el departamento del Quindío.

DIMENSIÓN AMBIENTAL

Conocimiento, conservación y uso sostenible del Paisaje Cultural Cafetero.



CAFÉ DE MONTAÑA

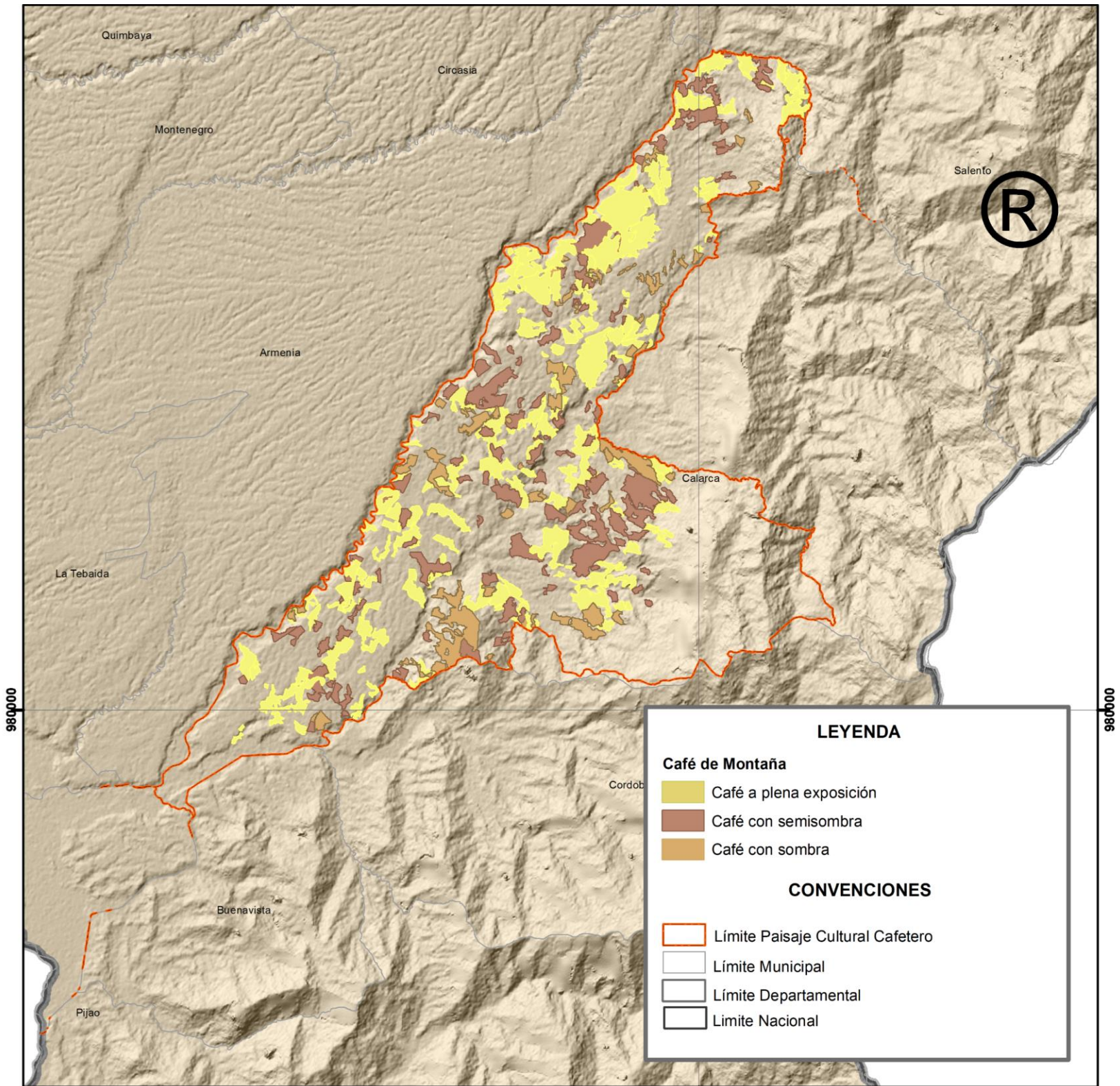

LEYENDA

Café de Montaña

- Café a plena exposición
- Café con semisombra
- Café con sombra

CONVENCIONES

- Límite Paisaje Cultural Cafetero
- Límite Municipal
- Límite Departamental
- Límite Nacional

República de Colombia

Departamento del Quindío

Información de Referencia

Dátum Geodésico: Magna Sirgas
 Elipsoide: GRS80
 Proyección: Gauss - Kruger - Colombia Transversal Mercator
 Origen de la zona: Oeste
 Fuente: POMCA, 2018.
 Fecha: Julio de 2019.
 Diseño: Universidad La Gran Colombia

Mapa D-01

1

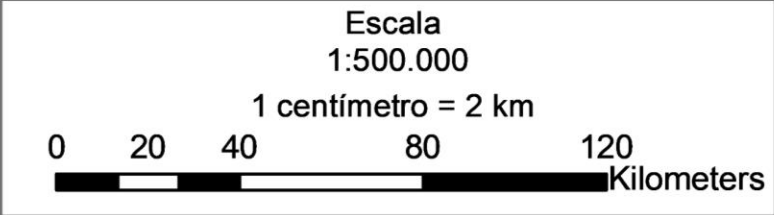

UNIVERSIDAD LA GRAN COLOMBIA - GOBERNACIÓN DEL QUINDÍO

Convenio de Asociación No. 017 de 2019

Territorialización de los Atributos del Paisaje Cultural Cafetero



CULTIVO EN LADERA

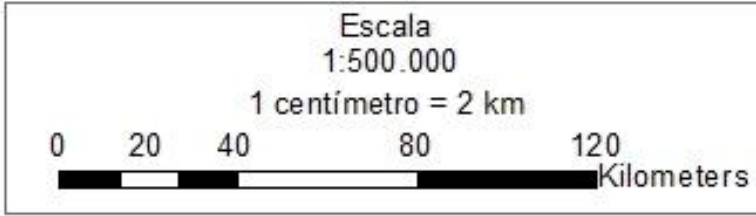
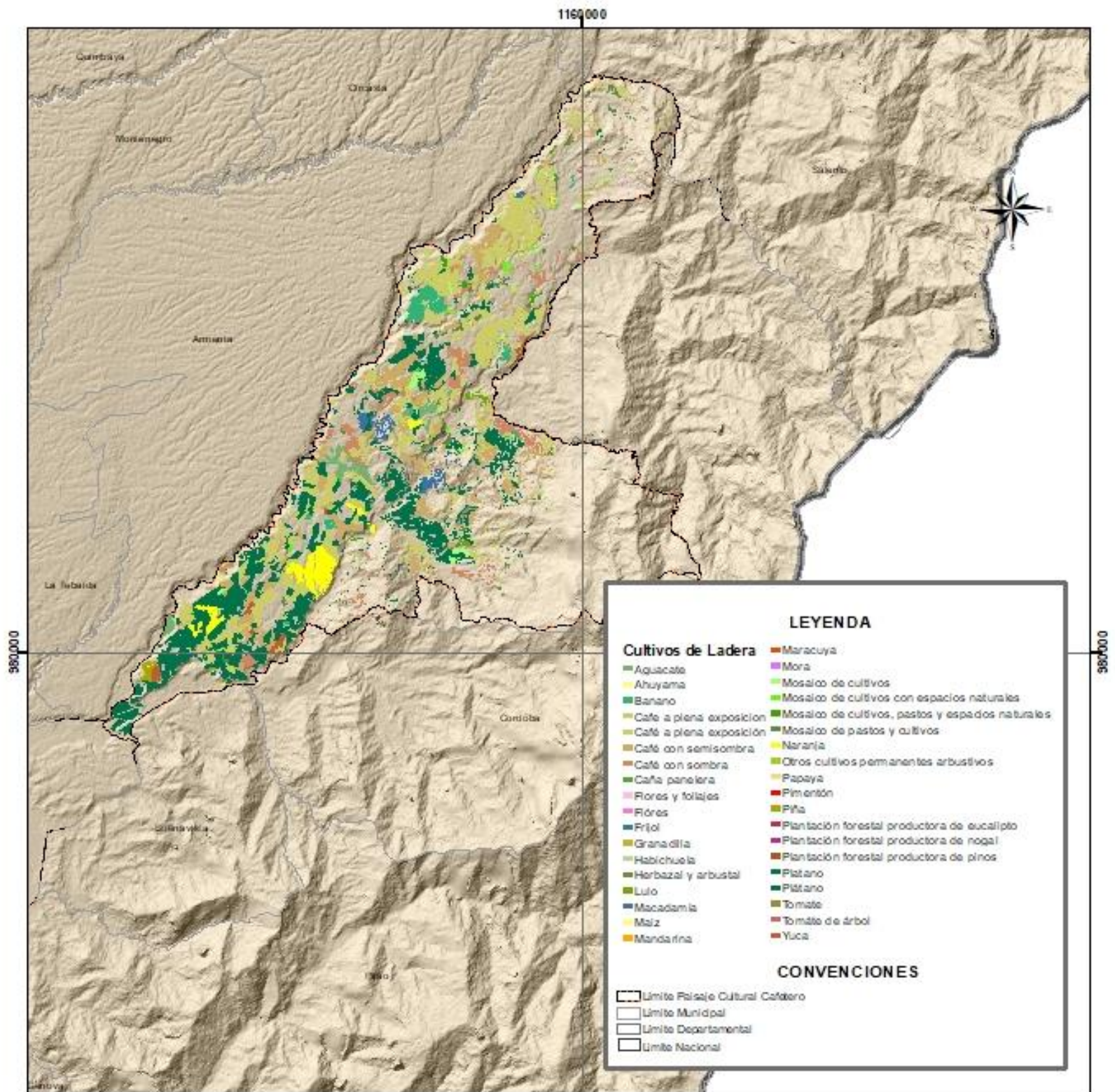

Información de Referencia		Mapa
Dátum Geodésico: Magna Sirgas Elipsoide: GRS80 Proyección: Gauss - Kruger - Colombia Transversal Mercator Origen de la zona: Oeste Fuente: POMCA, 2018. Fecha: Julio de 2019. Diseño: Universidad La Gran Colombia		D-02
		2

UNIVERSIDAD LA GRAN COLOMBIA - GOBERNACIÓN DEL QUINDIO

Convenio de Asociación No. 017 de 2019

Territorialización de los Atributos del Paisaje Cultural Cafetero



PREDOMINANCIA DEL CAFÉ

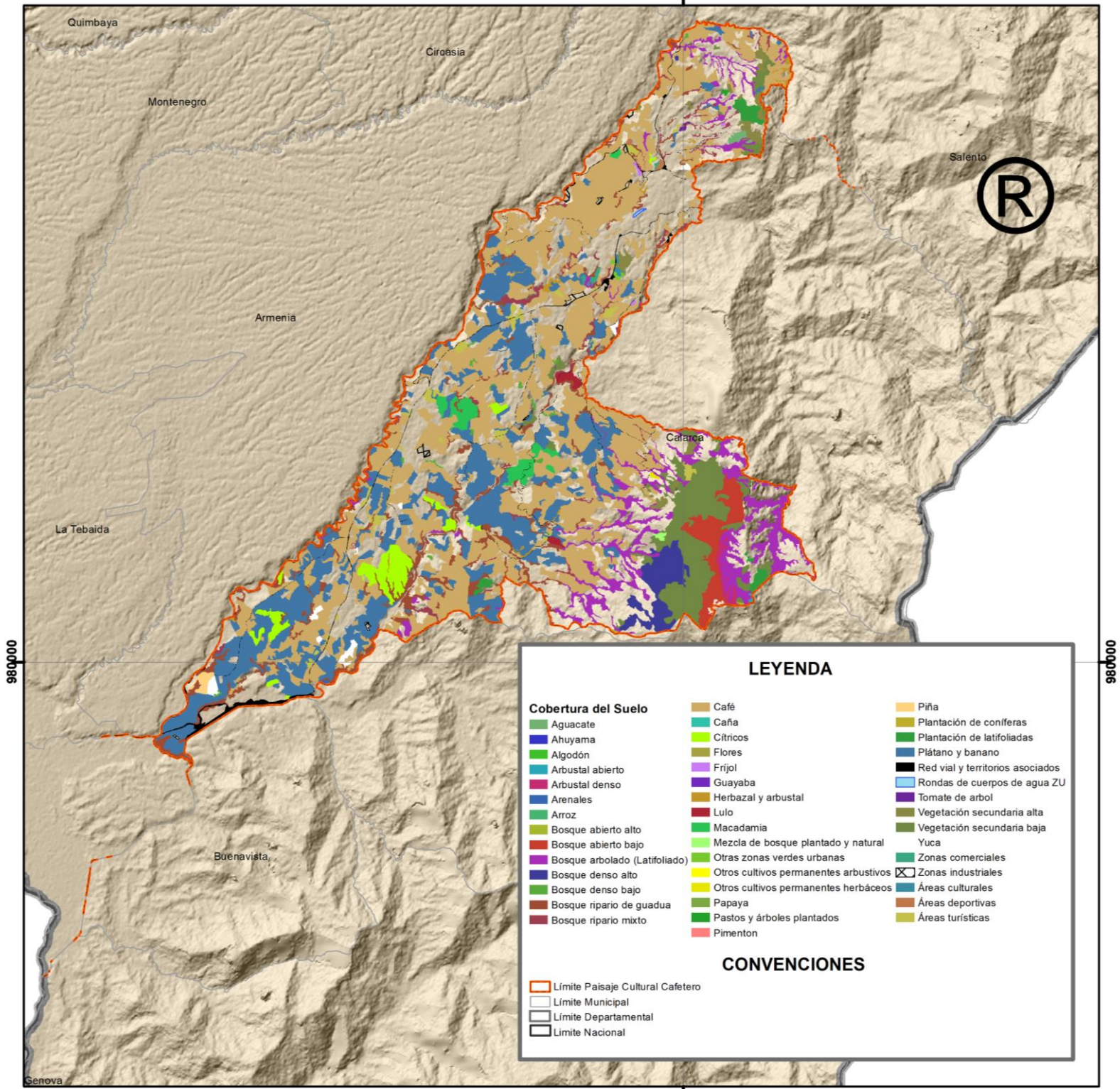

LEYENDA

Cobertura del Suelo	<ul style="list-style-type: none"> ■ Café ■ Caña ■ Cítricos ■ Flores ■ Frijol ■ Guayaba ■ Herbazal y arbustal ■ Lulo ■ Macadamia ■ Mezcla de bosque plantado y natural ■ Otras zonas verdes urbanas ■ Otros cultivos permanentes arbustivos ■ Otros cultivos permanentes herbáceos ■ Papaya ■ Pastos y árboles plantados ■ Pimenton 	<ul style="list-style-type: none"> ■ Piña ■ Plantación de coníferas ■ Plantación de latifoliadas ■ Plátano y banano ■ Red vial y territorios asociados ■ Rondas de cuerpos de agua ZU ■ Tomate de árbol ■ Vegetación secundaria alta ■ Vegetación secundaria baja ■ Yuca ■ Zonas comerciales ■ Zonas industriales ■ Áreas culturales ■ Áreas deportivas ■ Áreas turísticas
----------------------------	---	---

CONVENCIONES

- ▭ Límite Paisaje Cultural Cafetero
- ▭ Límite Municipal
- ▭ Límite Departamental
- ▭ Límite Nacional

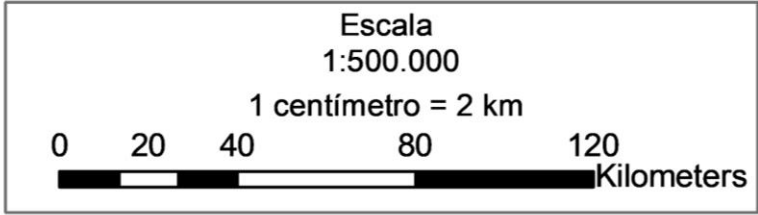
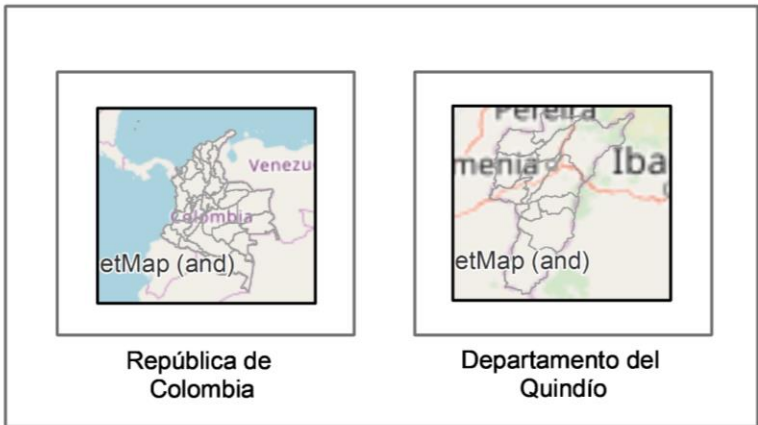

Información de Referencia		Mapa D-03
<p>Dátum Geodésico: Magna Sirgas Elipsoide: GRS80 Proyección: Gauss - Kruger - Colombia Transversal Mercator Origen de la zona: Oeste Fuente: POMCA, 2018. Fecha: Julio de 2019. Diseño: Universidad La Gran Colombia</p>		

UNIVERSIDAD LA GRAN COLOMBIA - GOBERNACIÓN DEL QUINDÍO

Convenio de Asociación No. 017 de 2019

Territorialización de los Atributos del Paisaje Cultural Cafetero



CULTIVOS MÚLTIPLES

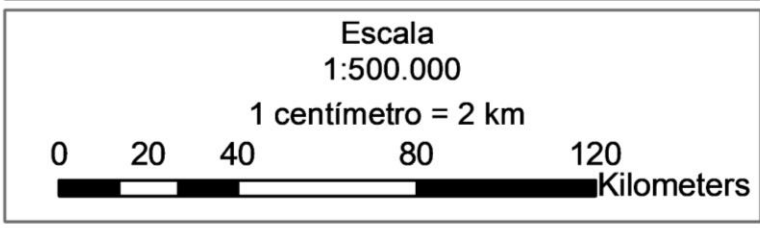
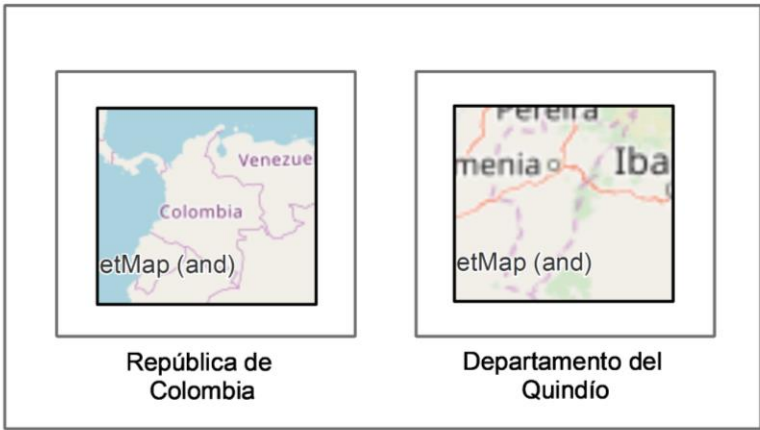
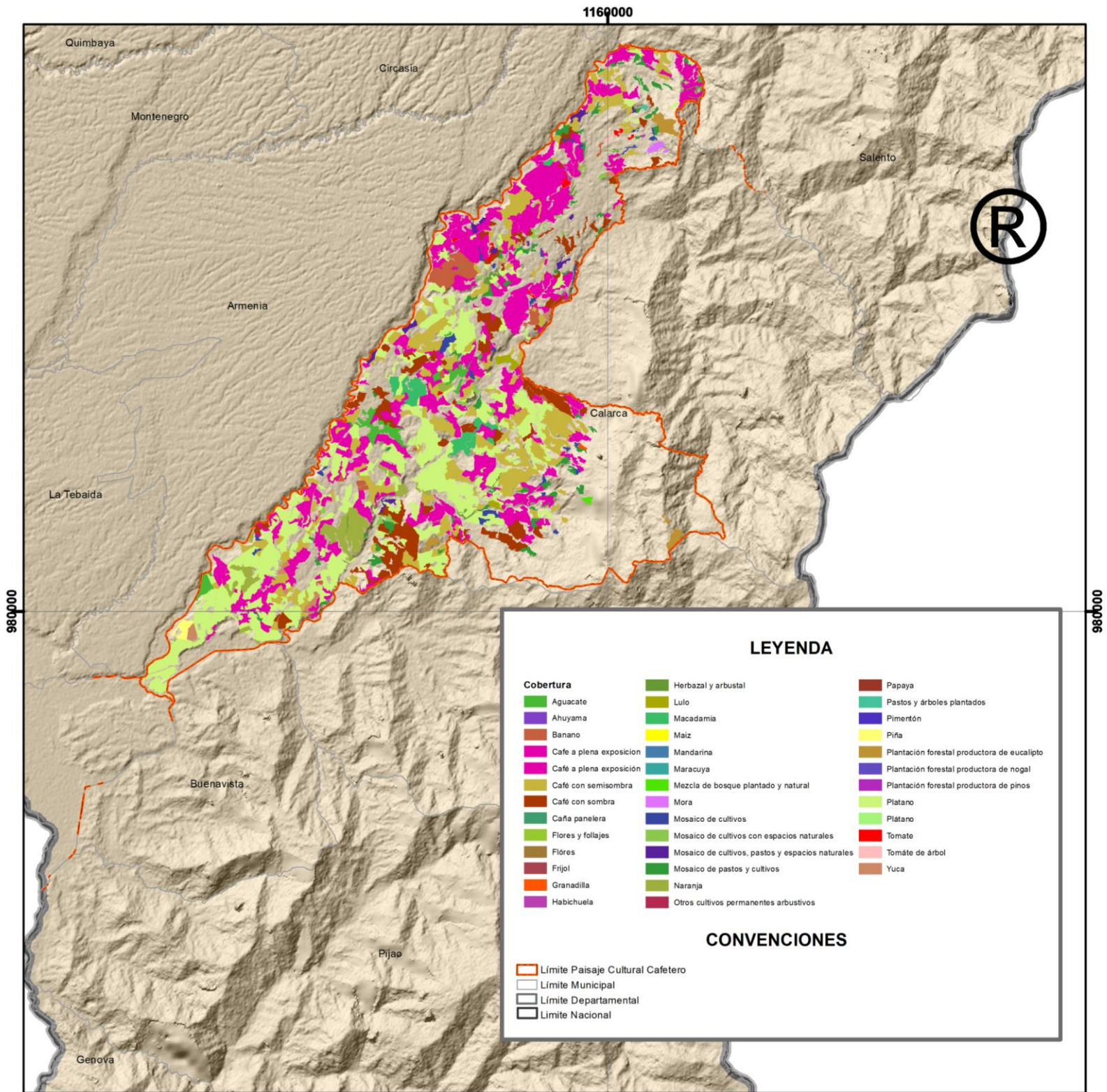

Información de Referencia		Mapa
<p>Dátum Geodésico: Magna Sirgas Elipsoide: GRS80 Proyección: Gauss - Kruger - Colombia Transversal Mercator Origen de la zona: Oeste Fuente: POMCA, 2018. Fecha: Julio de 2019. Diseño: Universidad La Gran Colombia</p>		D-04
		4

Gobernación del Quindío

UNIVERSIDAD La Gran Colombia
Fundada en 1951

PAISAJE CULTURAL DEL QUINDÍO
CAFETERO COLOMBIANO

UNIVERSIDAD LA GRAN COLOMBIA - GOBERNACIÓN DEL QUINDÍO

Convenio de Asociación No. 017 de 2019

Territorialización de los Atributos del Paisaje Cultural Cafetero



PATRIMONIO NATURAL

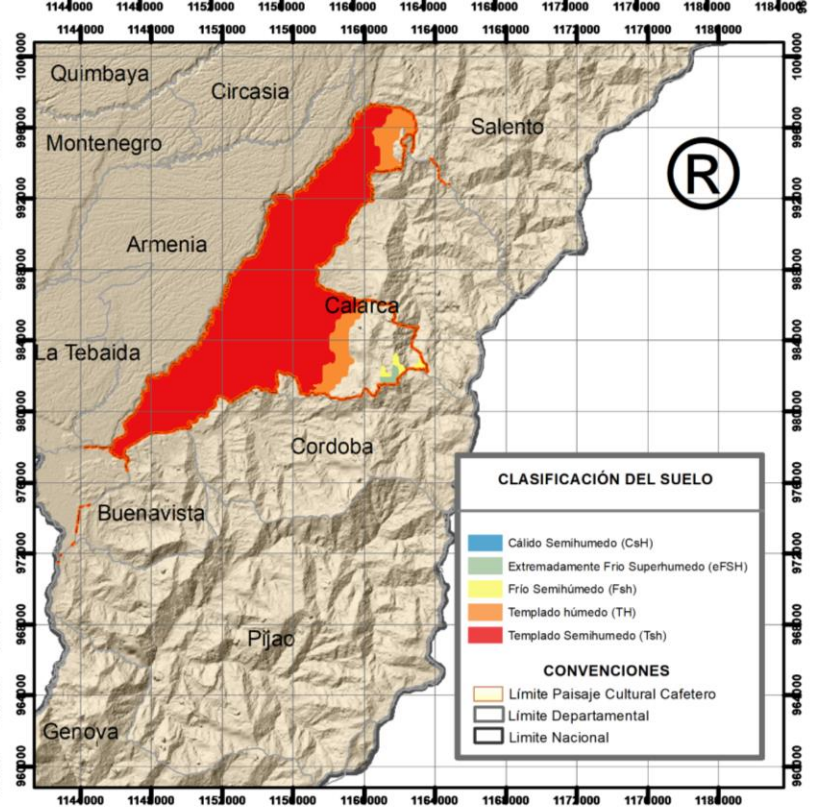
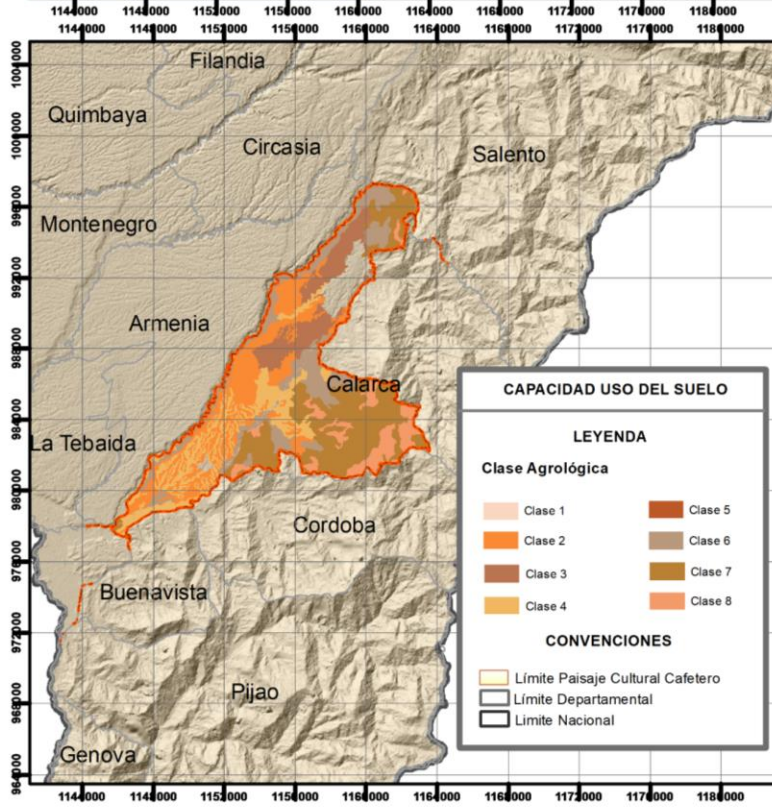
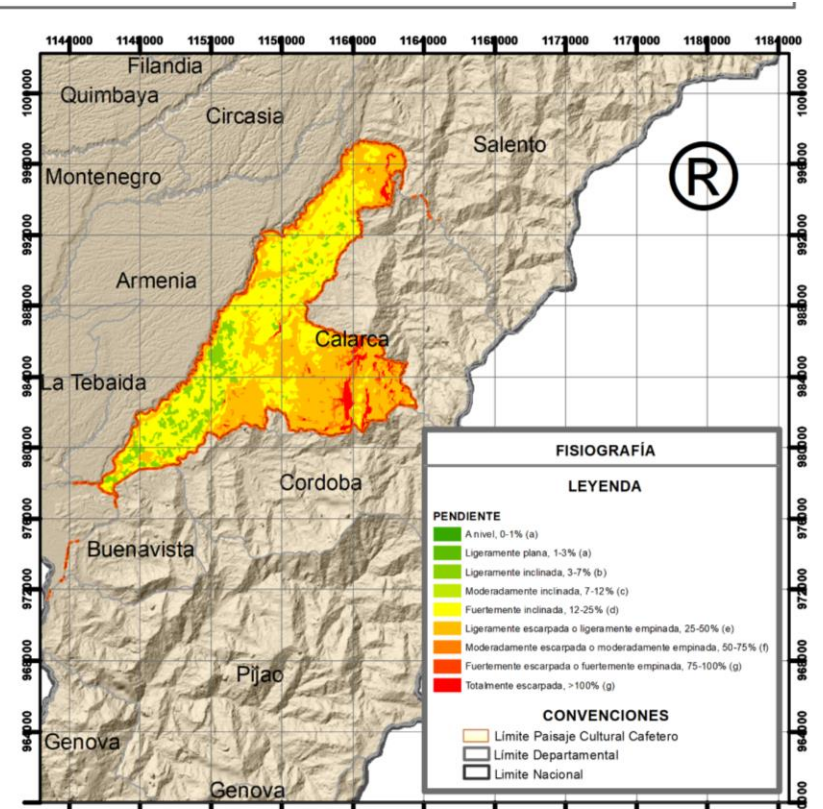
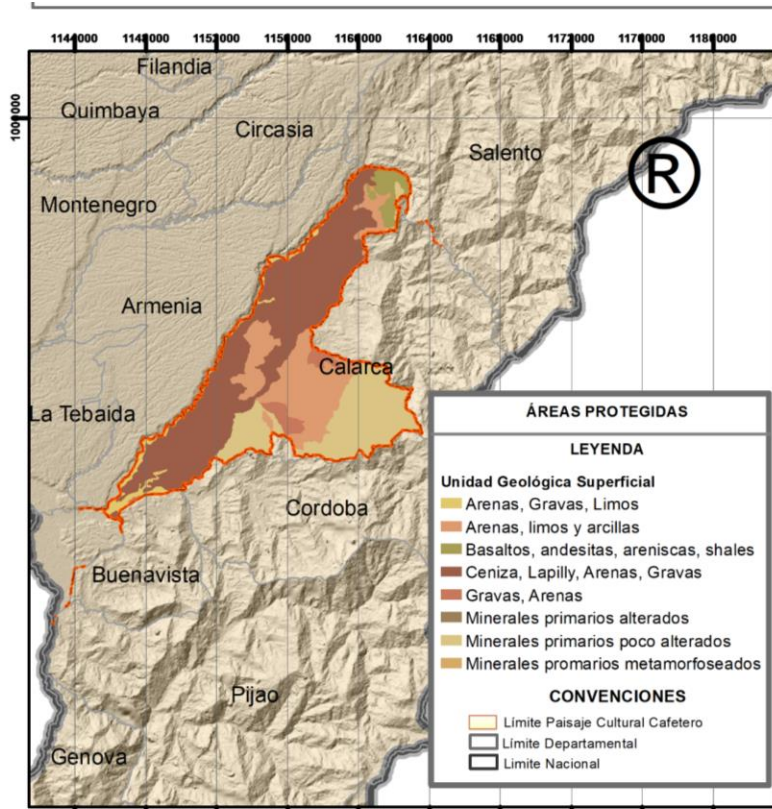

República de Colombia



Departamento del Quindío

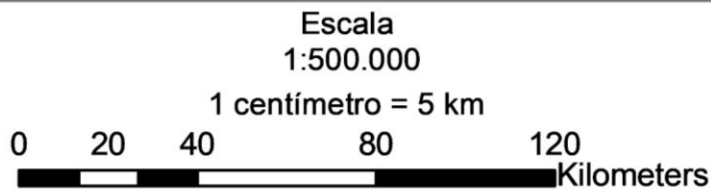

Información de Referencia

Dátum Geodésico: Magna Sirgas
 Elipsoide: GRS80
 Proyección: Gauss - Kruger - Colombia Transversal Mercator
 Origen de la zona: Oeste
 Fuente: POMCA, 2018.
 Fecha: Julio de 2019.
 Diseño: Universidad La Gran Colombia

Mapa

D-13

13



Gobernación del Quindío



UNIVERSIDAD
La Gran Colombia
Fundada en 1951



UNIVERSIDAD LA GRAN COLOMBIA - GOBERNACIÓN DEL QUINDÍO

Convenio de Asociación No. 017 de 2019

Territorialización de los Atributos del Paisaje Cultural Cafetero



PATRIMONIO NATURAL

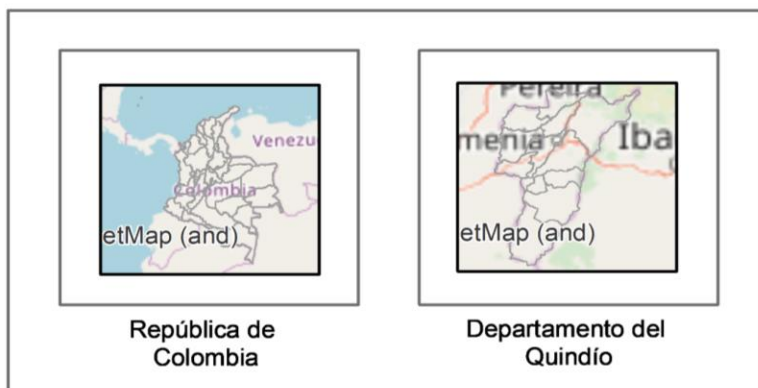
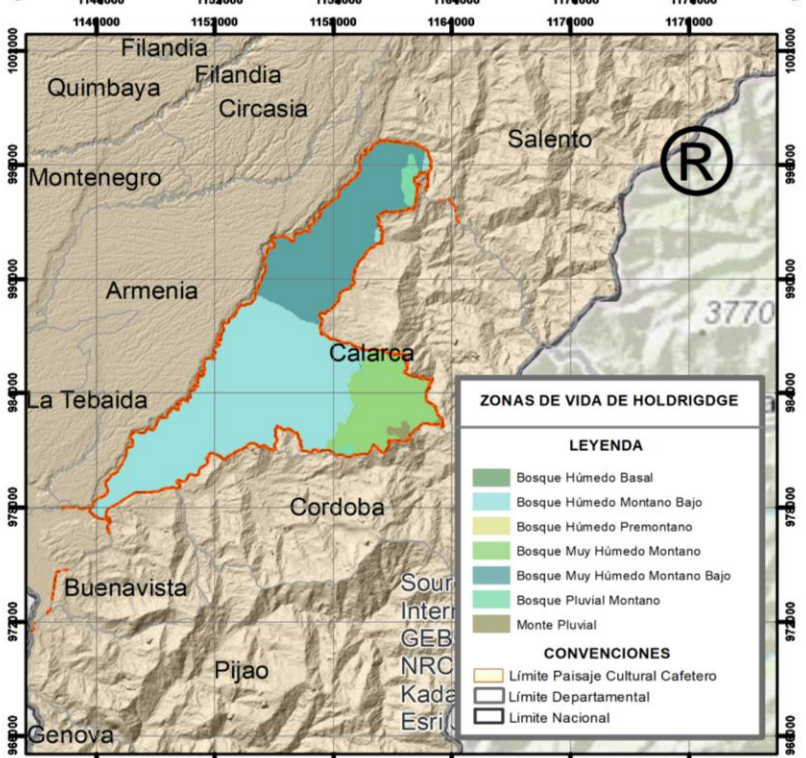
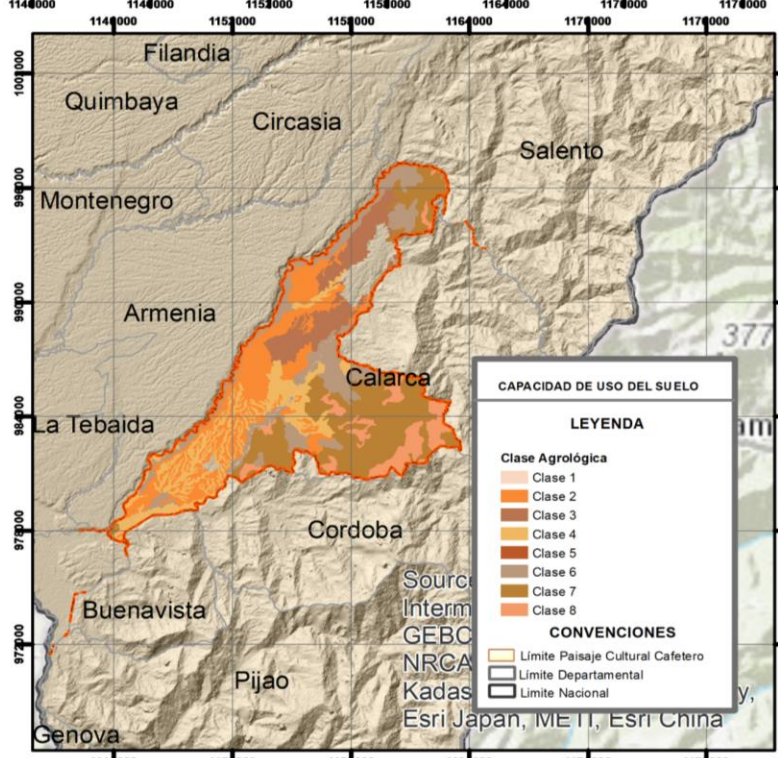
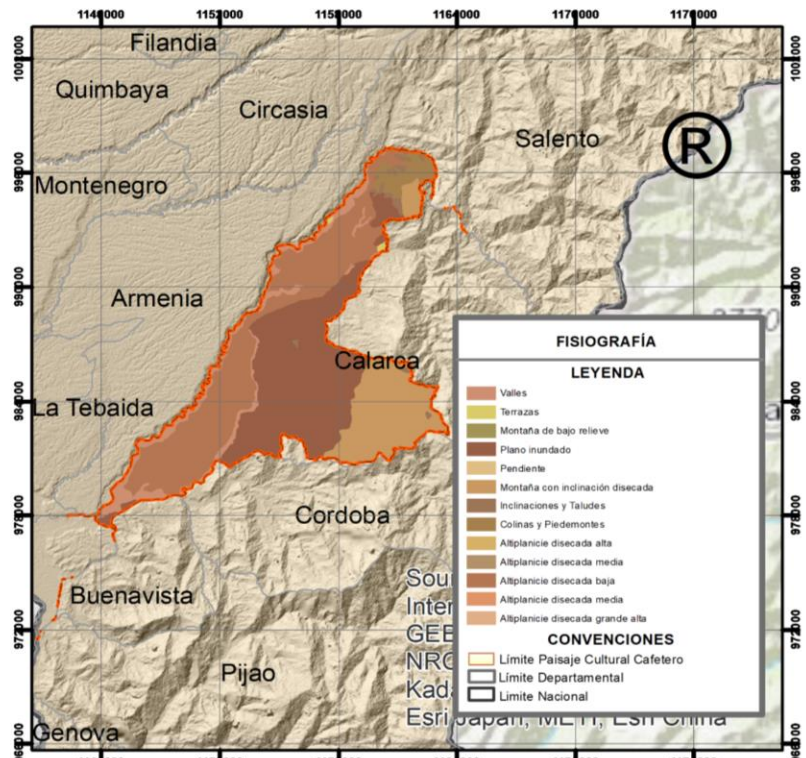
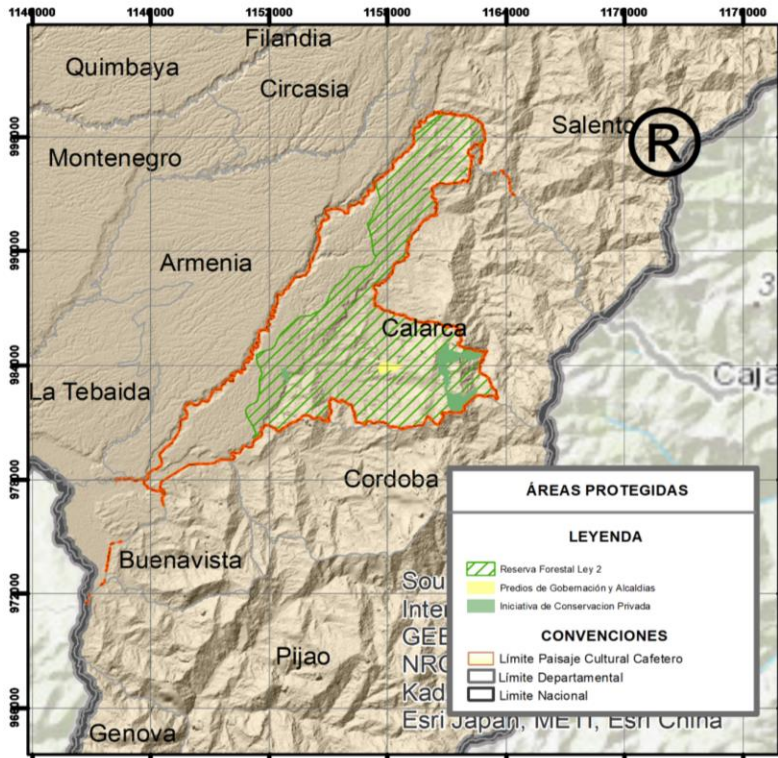

Información de Referencia	
Dátum Geodésico: Magna Sirgas	Mapa D-13
Elipsoide: GRS80	
Proyección: Gauss - Kruger - Colombia Transversal Mercator	13
Origen de la zona: Oeste	
Fuente: POMCA, 2018.	
Fecha: Julio de 2019.	
Diseño: Universidad La Gran Colombia	

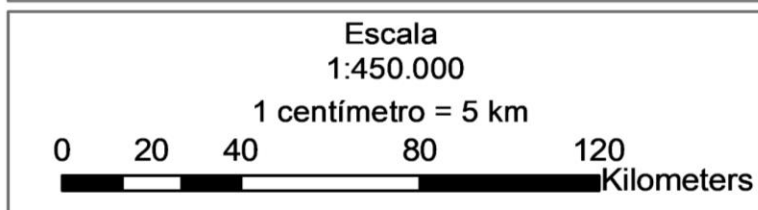





UNIVERSIDAD LA GRAN COLOMBIA - GOBERNACIÓN DEL QUINDÍO

Convenio de Asociación No. 017 de 2019

Territorialización de los Atributos del Paisaje Cultural Cafetero



DISPONIBILIDAD HÍDRICA

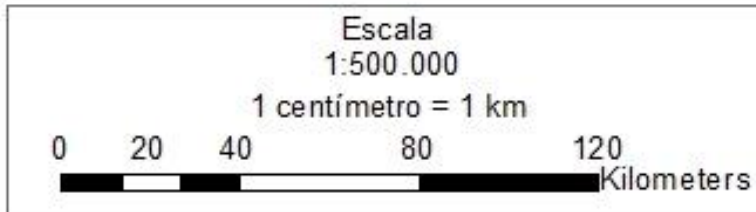
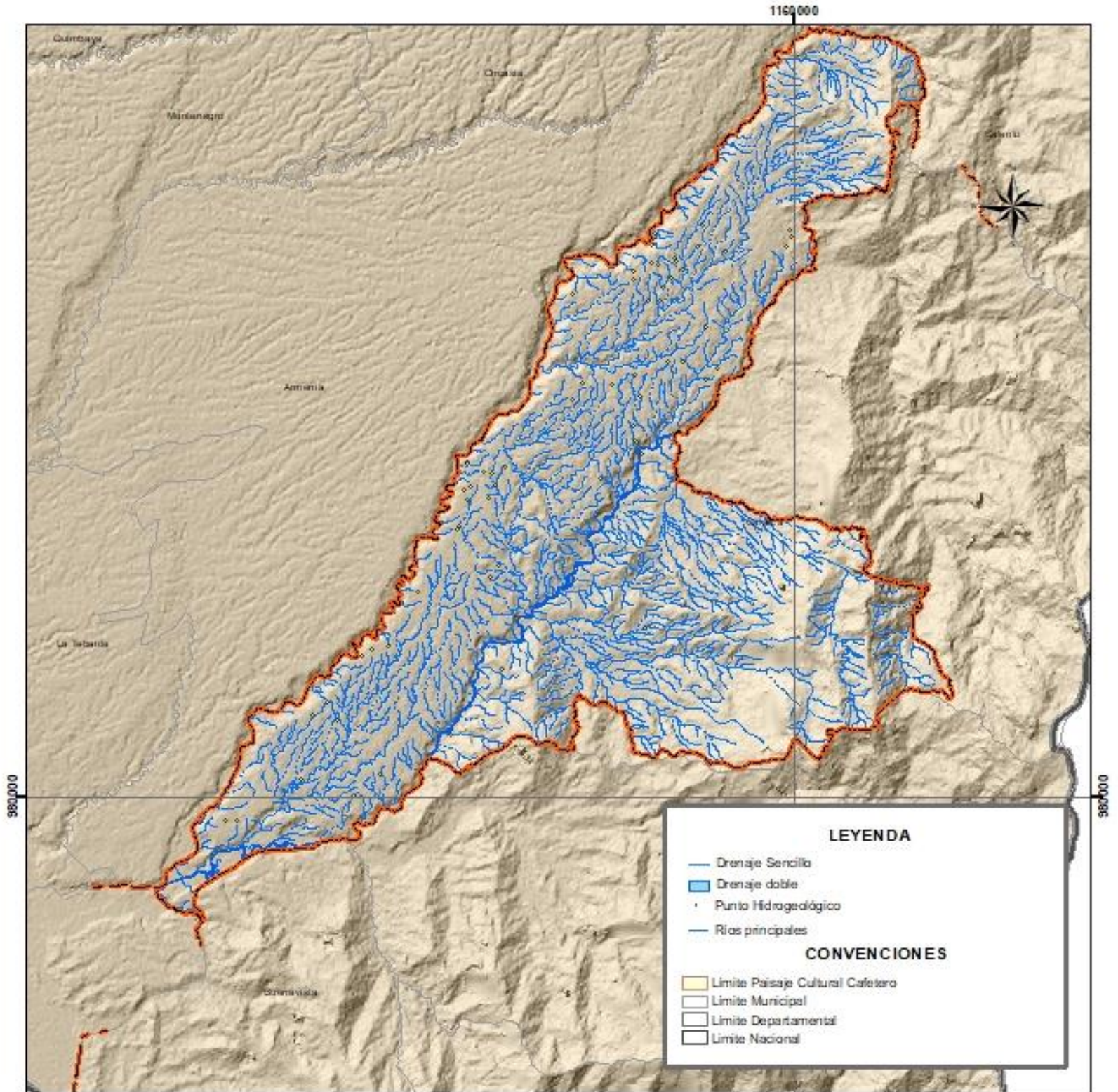

Información de Referencia		Mapa
Datum Geodésico: Magna Sirgas Elipsoide: GRS80 Proyección: Gauss - Kruger - Colombia Transversal Mercator Origen de la zona: Oeste Fuente: POMCA, 2018. Fecha: Julio de 2019. Diseño: Universidad La Gran Colombia		D-07
		7

GOBERNACIÓN DEL QUINDÍO

UNIVERSIDAD La Gran Colombia

UNIVERSIDAD LA GRAN COLOMBIA - GOBERNACIÓN DEL QUINDÍO

Convenio de Asociación No. 017 de 2019

Territorialización de los Atributos del Paisaje Cultural Cafetero



PATRIMONIO URBANÍSTICO

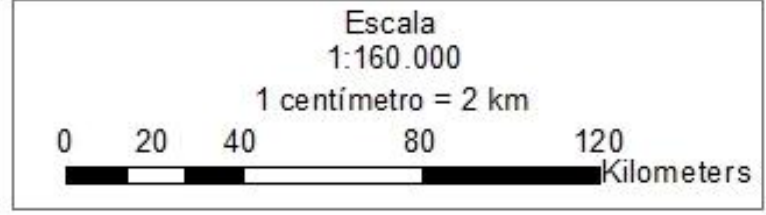
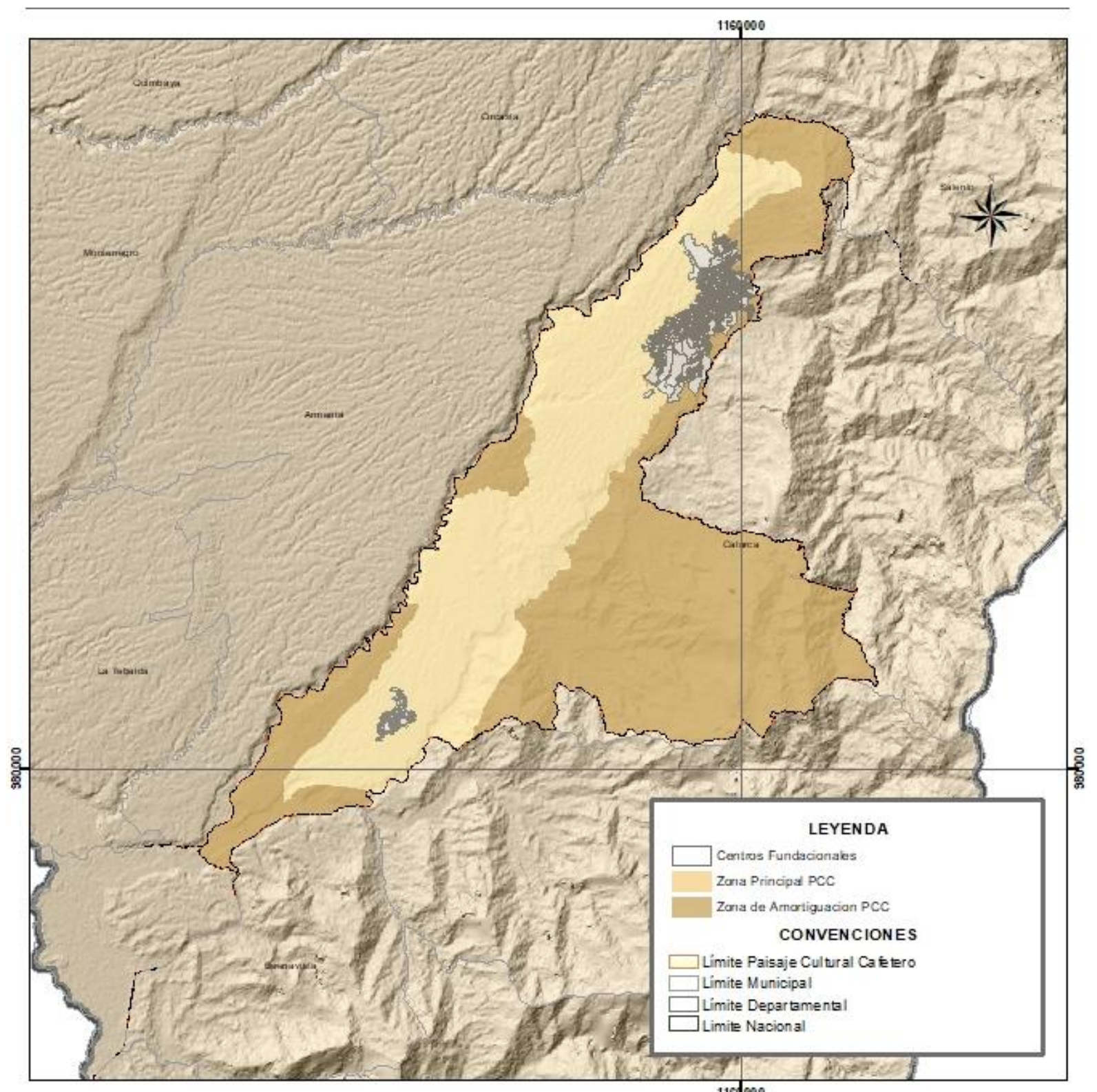

Información de Referencia	
Dátum Geodésico: Magna Sirgas	Mapa D-08
Elipsoide: GRS80	
Proyección: Gauss - Kruger - Colombia Transversal Mercator	8
Origen de la zona: Oeste	
Fuente: POMCA, 2018.	
Fecha: Julio de 2019.	
Diseño: Universidad La Gran Colombia	

Gobernación del Quindío

UNIVERSIDAD LA GRAN COLOMBIA - GOBERNACIÓN DEL QUINDÍO

Convenio de Asociación No. 017 de 2019

Territorialización de los Atributos del Paisaje Cultural Cafetero



PATRIMONIO ARQUEOLÓGICO

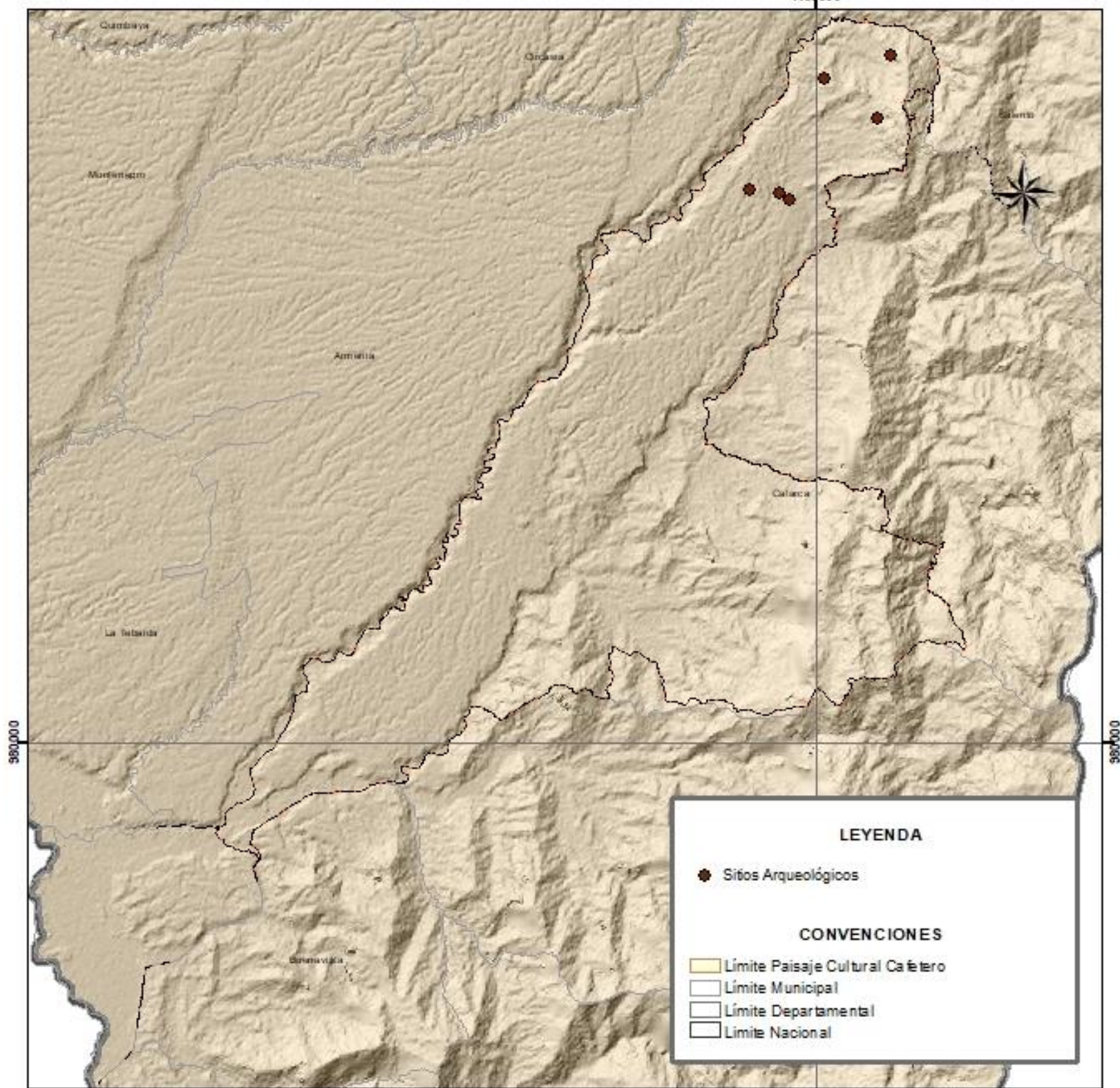

República de Colombia



Departamento del Quindío

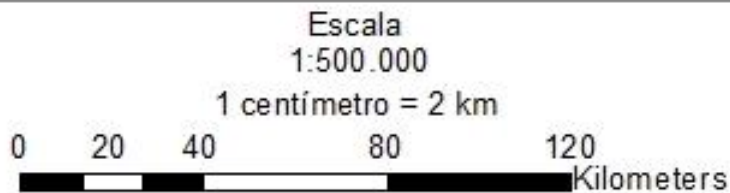

Información de Referencia

Dátum Geodésico: Magna Sirgas
Elipsoide: GRS80
Proyección: Gauss - Kruger - Colombia
Transversal Mercator
Origen de la zona: Oeste
Fuente: POMCA, 2018.
Fecha: Julio de 2019.
Diseño: Universidad La Gran Colombia

Mapa
D-09

9



Operación del Estado



UNIVERSIDAD La Gran Colombia



UNIVERSIDAD LA GRAN COLOMBIA - GOBERNACIÓN DEL QUINDÍO

Convenio de Asociación No. 017 de 2019

Territorialización de los Atributos del Paisaje Cultural Cafetero



POBLAMIENTO CONCENTRADO

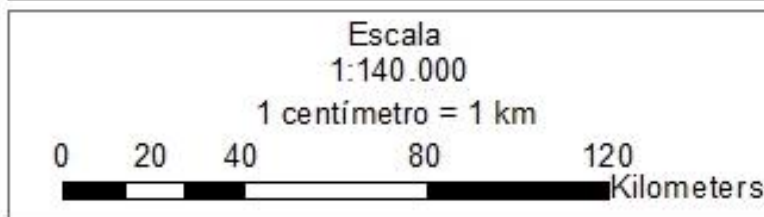
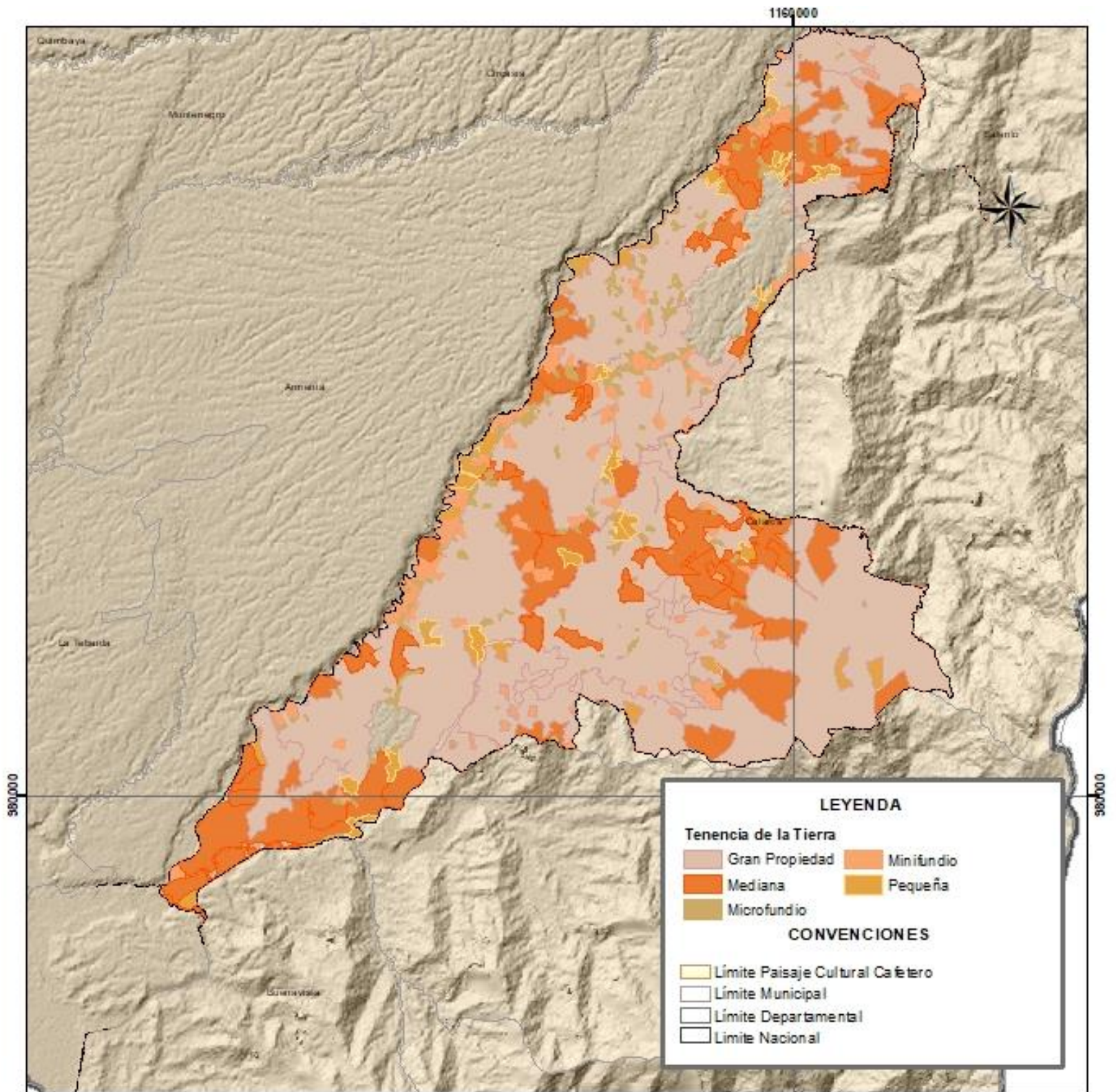

Información de Referencia	
Datum Geodésico: Magna Sirgas	
Elipsoide: GRS80	
Proyección: Gauss - Kruger - Colombia Transversal Mercator	
Origen de la zona: Oeste	
Fuente: POMCA, 2018.	
Fecha: Julio de 2019.	
Diseño: Universidad La Gran Colombia	

Mapa
D-10
10

UNIVERSIDAD LA GRAN COLOMBIA - GOBERNACIÓN DEL QUINDÍO

Convenio de Asociación No. 017 de 2019

Territorialización de los Atributos del Paisaje Cultural Cafetero



MINIFUNDIO CAFETERO

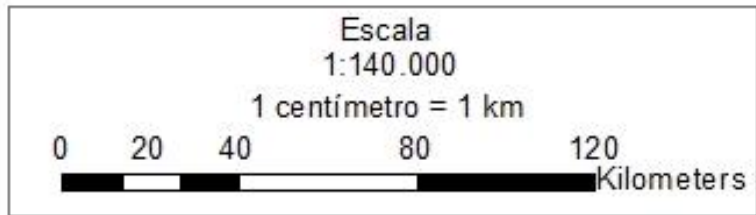
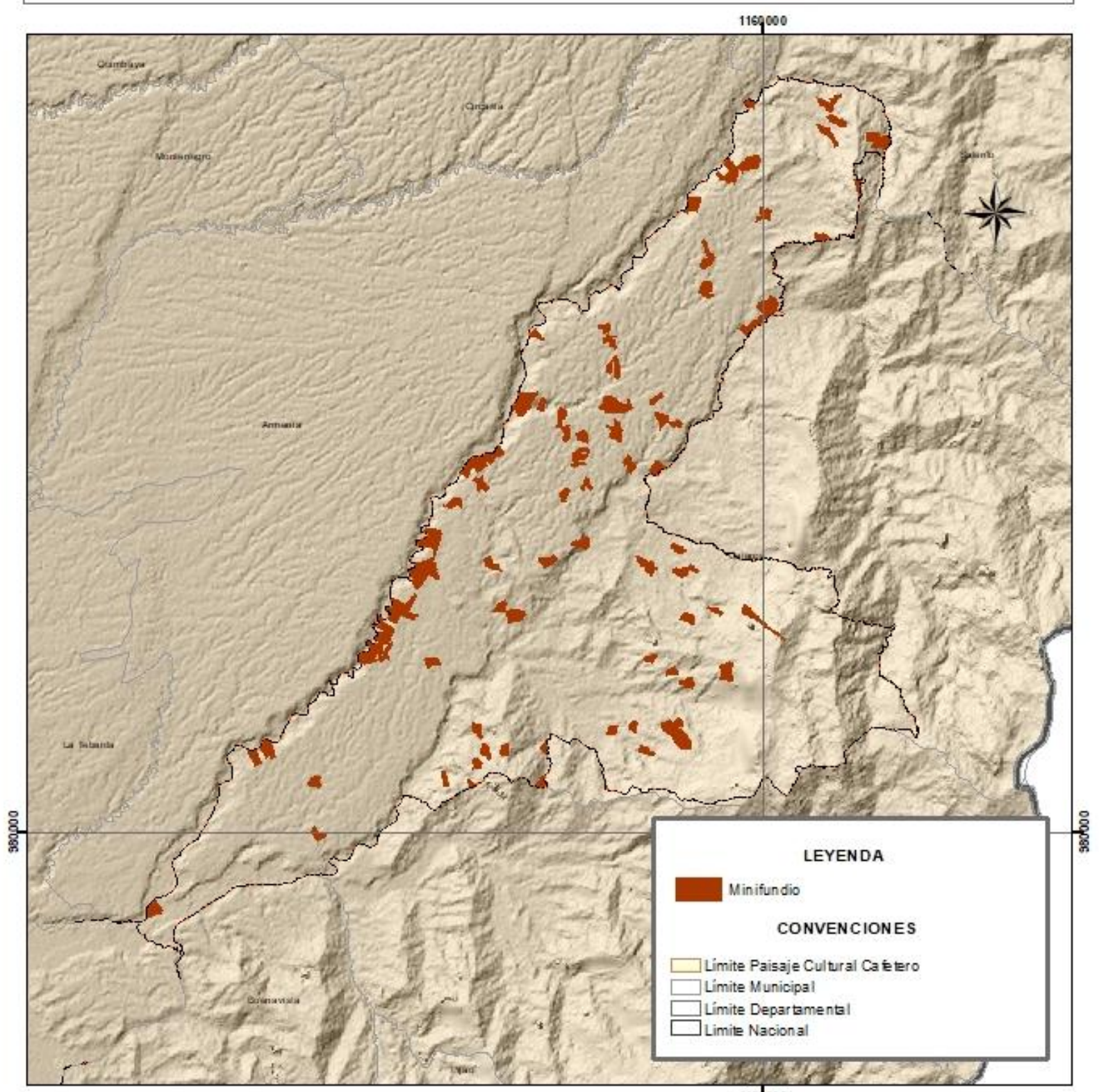

Información de Referencia

Dátum Geodésico: Magna Sirgas
Elipsoide: GRS80
Proyección: Gauss - Kruger - Colombia
Transversal Mercator
Origen de la zona: Oeste
Fuente: POMCA, 2018.
Fecha: Julio de 2019.
Diseño: Universidad La Gran Colombia

Mapa
D-11
11

GOBIERNO DEL QUINDÍO
UNIVERSIDAD LA GRAN COLOMBIA - GOBERNACIÓN DEL QUINDÍO
Convenio de Asociación No. 017 de 2019
Territorialización de los Atributos del Paisaje Cultural Cafetero



INFLUENCIA DE LA MODERNIZACIÓN

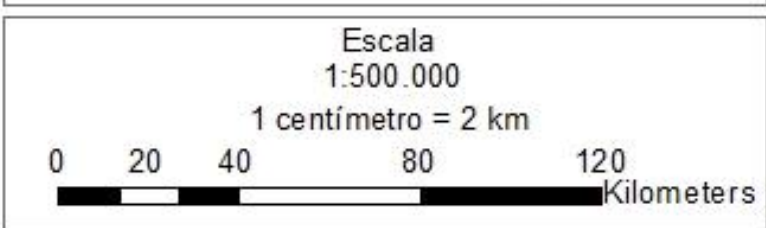
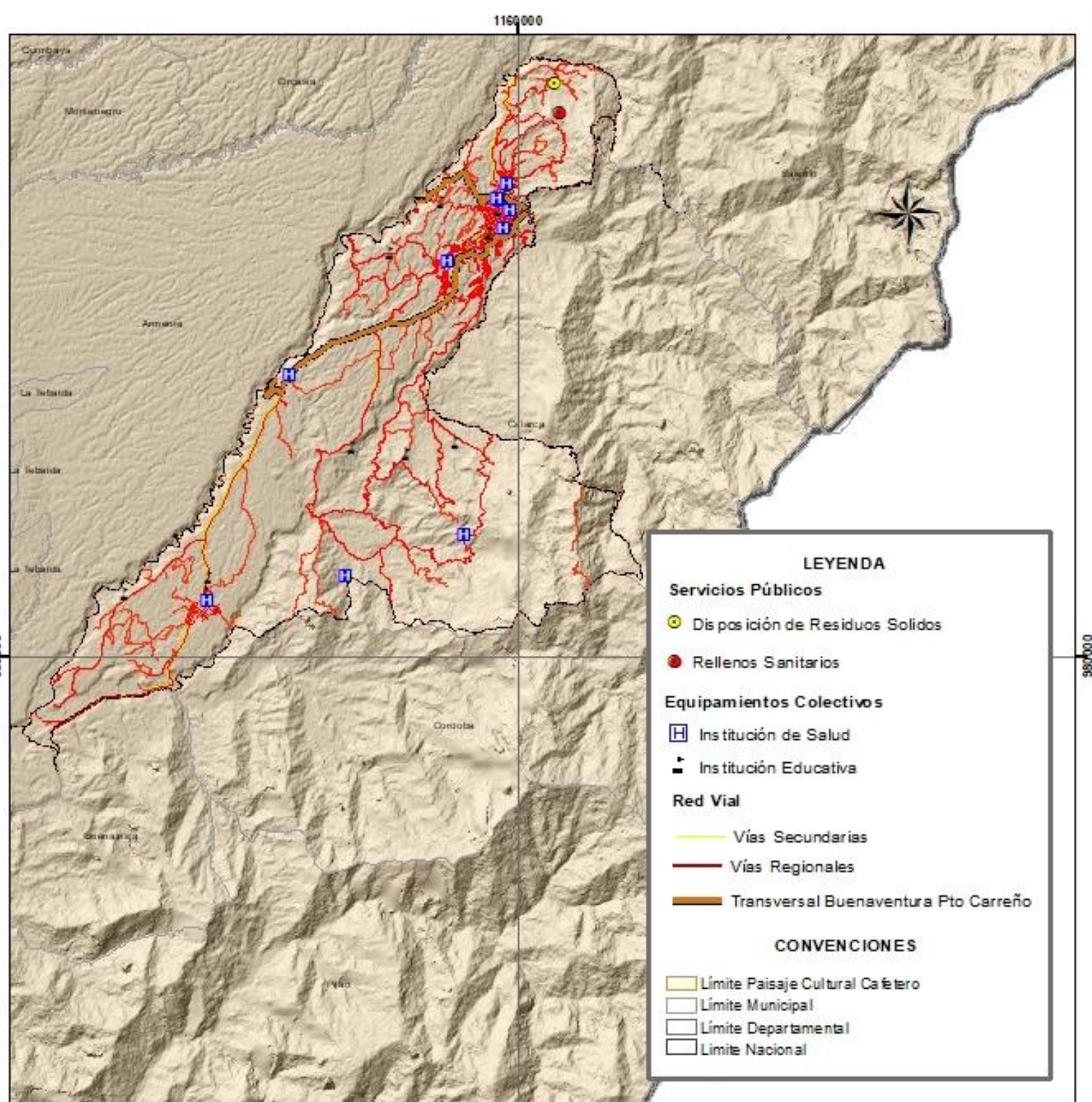

Información de Referencia	
Dátum Geodésico: Magna Sirgas	Mapa D-12
Elipsoide: GRS80	
Proyección: Gauss - Kruger - Colombia Transversal Mercator	12
Origen de la zona: Oeste	
Fuente: POMCA, 2018.	
Fecha: Julio de 2019.	
Diseño: Universidad La Gran Colombia	

Gobernación de Quindío
UNIVERSIDAD LA GRAN COLOMBIA - GOBERNACIÓN DEL QUINDÍO
Convenio de Asociación No. 017 de 2019
Territorialización de los Atributos del Paisaje Cultural Cafetero