

### CRISIS Y DESAFÍOS

Ausencia de regulación efectiva en materia de PCC

- Falta de figuras de protección ambiental
- Falta de instrumentos de regulación del suelo rural

Pérdida de tradición cafetera

Bajas remuneraciones y falta de cobertura en seguridad social para los caficultores

Poca rentabilidad económica para el sostenimiento del minifundio

Deterioro de la economía familiar entre los pequeños caficultores por los bajos precios del café en el mercado interno

Alteración de las condiciones de zonificación agroecológica por alteraciones climáticas

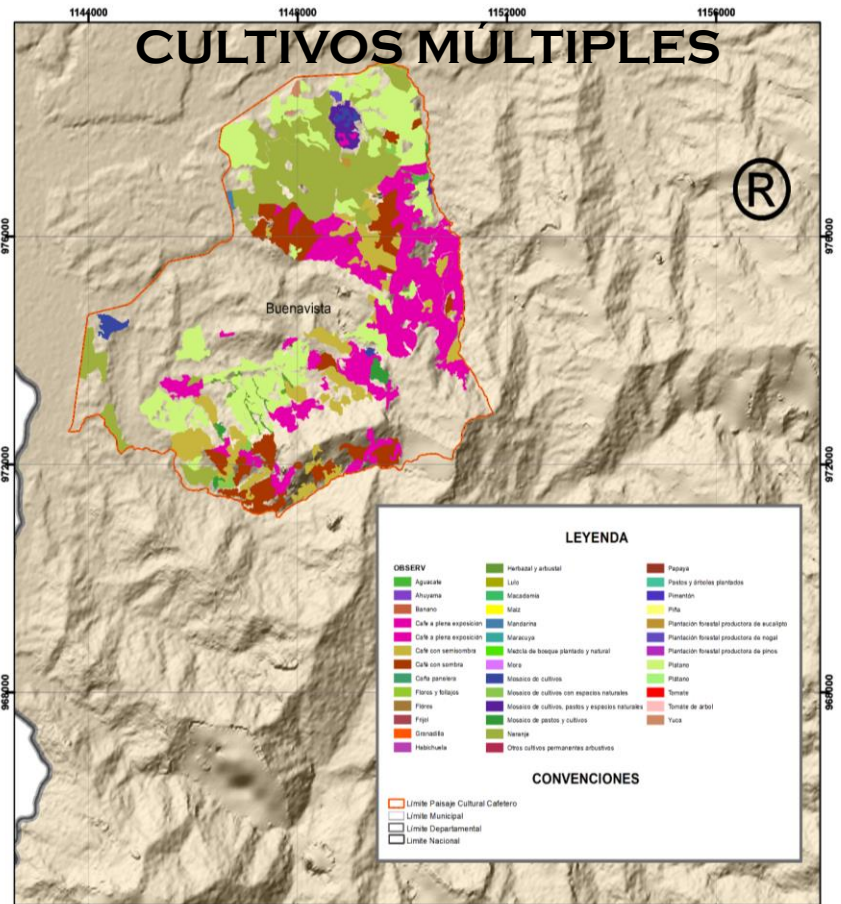

ARTICULACIÓN DE ACCIONES EN INFORMES DE GESTIÓN CON ATRIBUTOS PCC

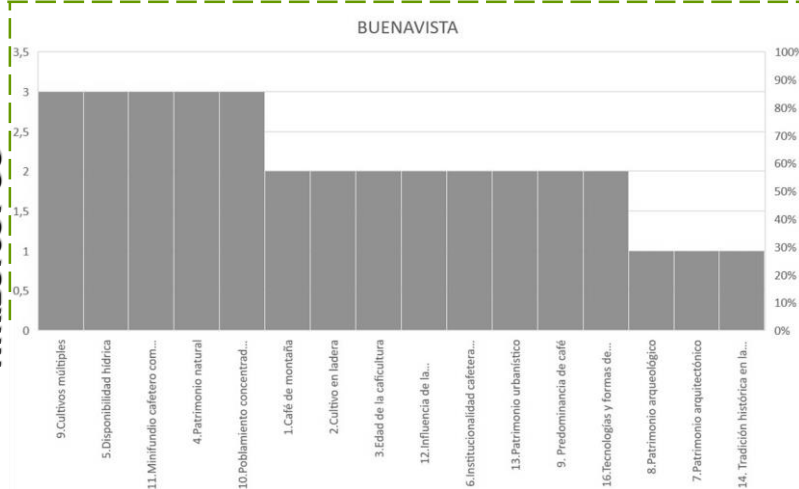

### LINEAMIENTOS PARA LA VINCULACIÓN DEL PCC EN INSTRUMENTOS DE PLANIFICACIÓN TERRITORIAL

#### DIMENSIÓN SOCIO ECONÓMICA

Determinar los usos actuales y potenciales del suelo en los municipios de la zona de la declaratoria.

Generar mecanismos administrativos e incentivos a la producción del grano.

Fortalecer y hacer cumplir las limitaciones establecidas por la ley en lo atinente a la división y venta de lotes con áreas inferiores a la UAF

Desarrollar acciones, a través de programas de extensión tendientes a atender las necesidades técnicas que requieren los pequeños y medianos cafeteros

#### DIMENSIÓN SOCIO CULTURAL

Fomentar la educación e investigación en materia de conservación del Paisaje Cultural Cafetero.

Reconocimiento de bienes inmuebles de interés cultural y áreas de conservación patrimonial

Normatividad para la conservación de los bienes de interés cultural seleccionados y validados por el Consejo Departamental de Patrimonio

Reconocer, conservar y difundir los valores históricos, simbólicos y estéticos de los contextos arqueológicos

Implementación de programas en los Planes de Desarrollo Territoriales para conservar, potenciar, fortalecer y recuperar los valores excepcionales

#### DIMENSIÓN FÍSICO ESPACIAL

Fomentar y gestionar la actualización de los ordenamientos territoriales municipales (PBOT, EOT, POT), donde se vincule el Paisaje Cultural Cafetero y se establezcan las Unidades de Planificación Rural (UPR)

Gestionar y mejorar las condiciones de vida de los caficultores, que permitan a su vez el arraigo al territorio, la identidad y el relevo generacional

Desarrollo de infraestructura estratégica y acceso servicios de la calidad que garanticen la sostenibilidad de Paisaje Cultural Cafetero en el departamento del Quindío.

#### DIMENSIÓN AMBIENTAL

Conocimiento, conservación y uso sostenible del Paisaje Cultural Cafetero.







# CAFÉ DE MONTAÑA

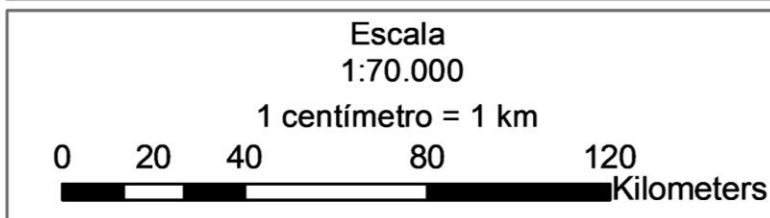
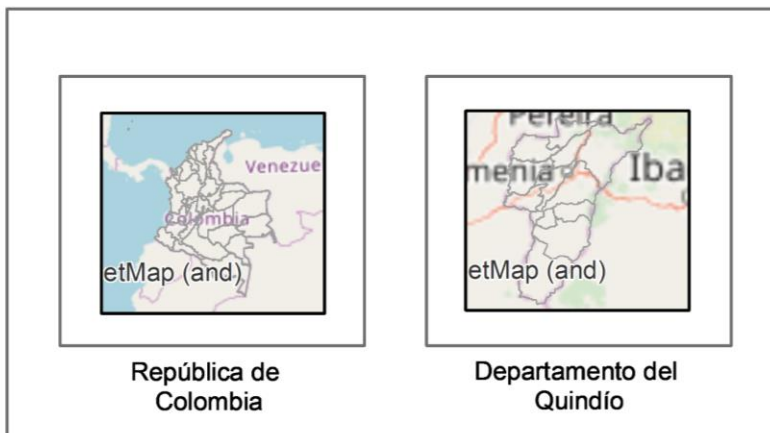
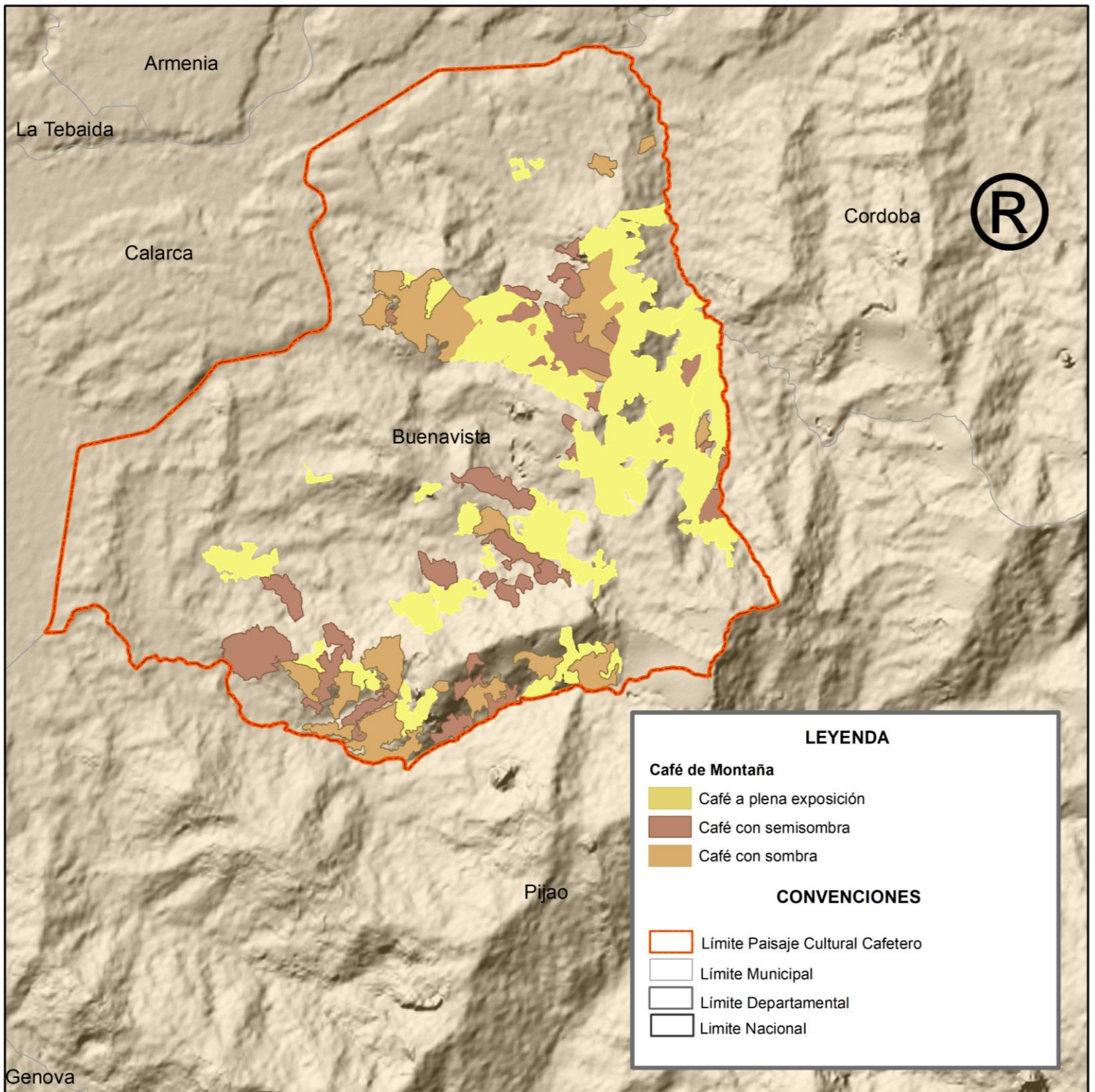

<b>Información de Referencia</b>	
Dátum Geodésico: Magna Sirgas	Mapa D-01  1
Elipsoide: GRS80	
Proyección: Gauss - Kruger - Colombia Transversal Mercator	
Origen de la zona: Oeste	
Fuente: POMCA, 2018.	
Fecha: Julio de 2019.	
Diseño: Universidad La Gran Colombia	

**UNIVERSIDAD LA GRAN COLOMBIA - GOBERNACIÓN DEL QUINDÍO**

Convenio de Asociación No. 017 de 2019

Territorialización de los Atributos del Paisaje Cultural Cafetero





# CULTIVO EN LADERA

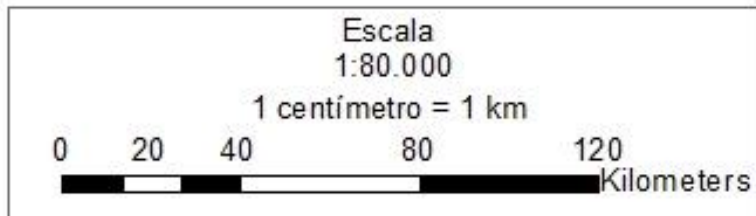
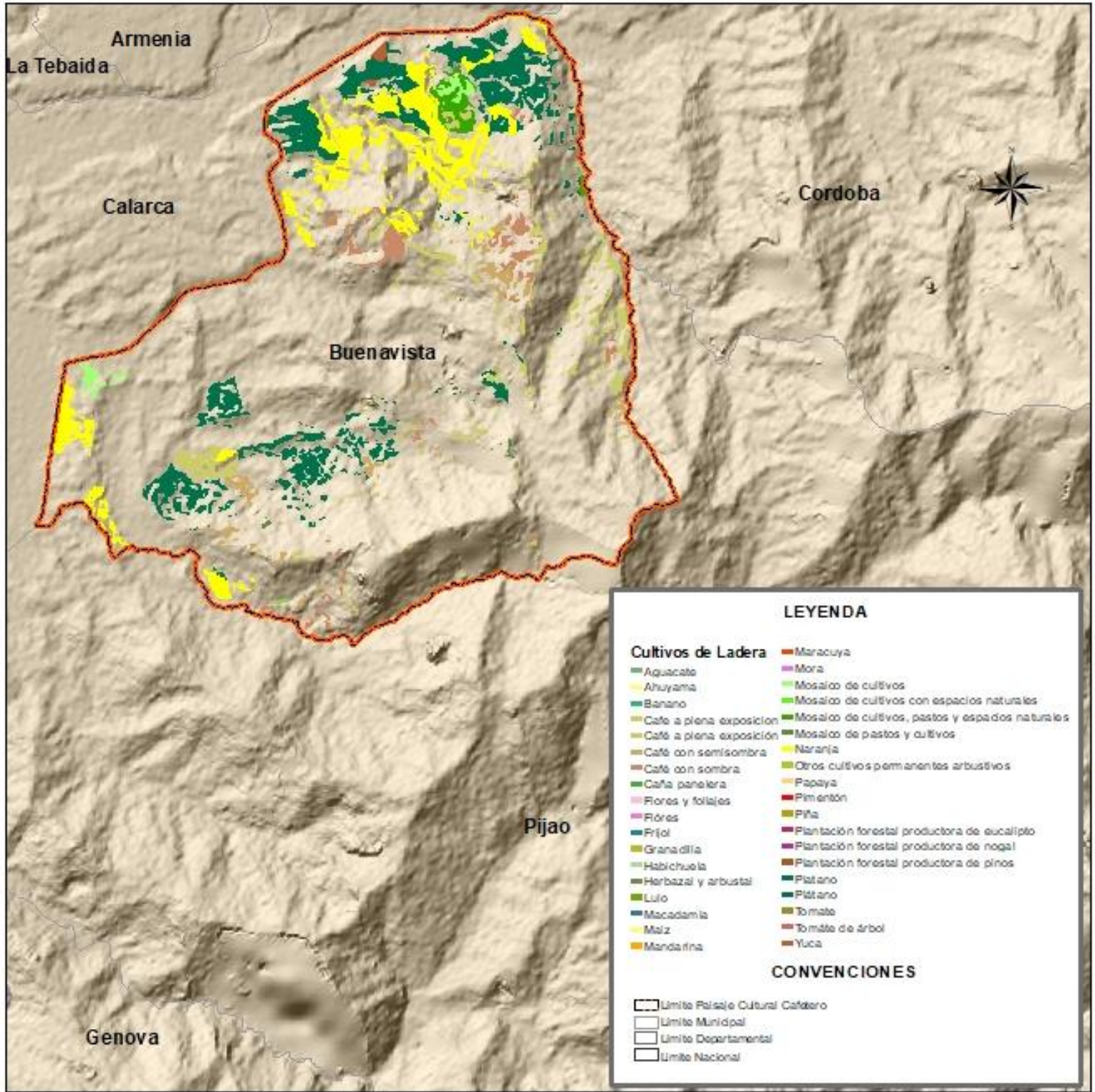

Información de Referencia		Mapa
Datum Geodésico: Magna Sirgas Elipsoide: GRS80 Proyección: Gauss - Kruger - Colombia Transversal Mercator Origen de la zona: Oeste Fuente: POMCA, 2018. Fecha: Julio de 2019. Diseño: Universidad La Gran Colombia		D-02
		2

UNIVERSIDAD LA GRAN COLOMBIA - GOBERNACIÓN DEL QUINDÍO

Convenio de Asociación No. 017 de 2019

Territorialización de los Atributos del Paisaje Cultural Cafetero





# PREDOMINANCIA DEL CAFÉ

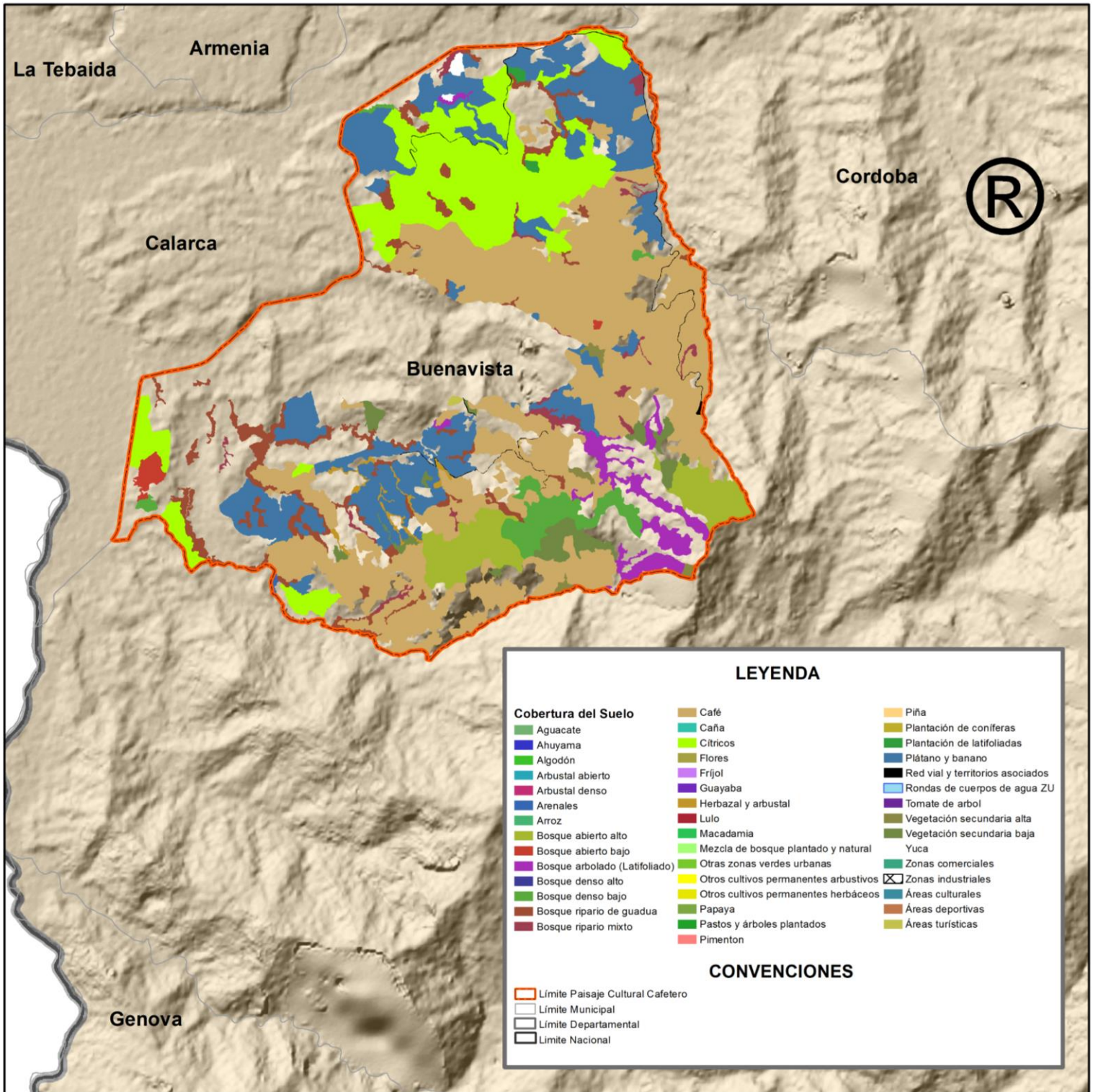

**LEYENDA**

<b>Cobertura del Suelo</b>	<ul style="list-style-type: none"> <li>Café</li> <li>Caña</li> <li>Cítricos</li> <li>Flores</li> <li>Frijol</li> <li>Guayaba</li> <li>Herbazal y arbustal</li> <li>Lulo</li> <li>Macadamia</li> <li>Mezcla de bosque plantado y natural</li> <li>Otras zonas verdes urbanas</li> <li>Otros cultivos permanentes arbustivos</li> <li>Otros cultivos permanentes herbáceos</li> <li>Papaya</li> <li>Pastos y árboles plantados</li> <li>Pimentón</li> </ul>	<ul style="list-style-type: none"> <li>Piña</li> <li>Plantación de coníferas</li> <li>Plantación de latifoliadas</li> <li>Plátano y banano</li> <li>Red vial y territorios asociados</li> <li>Rondas de cuerpos de agua ZU</li> <li>Tomate de árbol</li> <li>Vegetación secundaria alta</li> <li>Vegetación secundaria baja</li> <li>Yuca</li> <li>Zonas comerciales</li> <li>Zonas industriales</li> <li>Áreas culturales</li> <li>Áreas deportivas</li> <li>Áreas turísticas</li> </ul>
----------------------------	---	---

**CONVENCIONES**

- Limite Paisaje Cultural Cafetero
- Limite Municipal
- Limite Departamental
- Limite Nacional

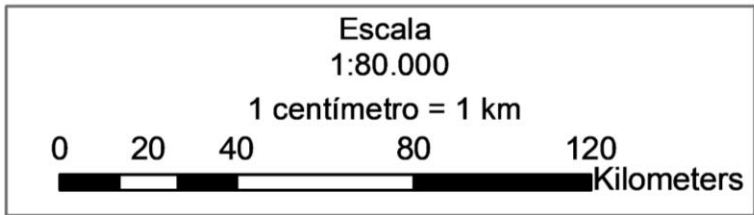
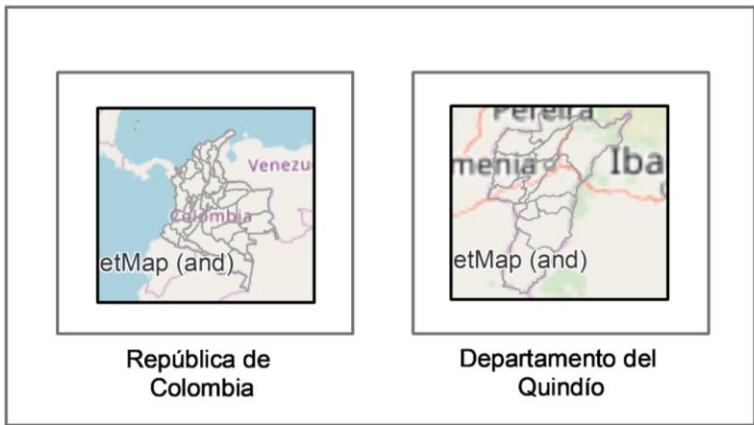

<b>Información de Referencia</b>		Mapa
<p>Dátum Geodésico: Magna Sirgas          Elipsoide: GRS80          Proyección: Gauss - Kruger - Colombia Transversal Mercator          Origen de la zona: Oeste          Fuente: POMCA, 2018.          Fecha: Julio de 2019.          Diseño: Universidad La Gran Colombia</p>		D-03
		3

**UNIVERSIDAD LA GRAN COLOMBIA - GOBERNACIÓN DEL QUINDÍO**  
 Convenio de Asociación No. 017 de 2019  
 Territorialización de los Atributos del Paisaje Cultural Cafetero





# CULTIVOS MÚLTIPLES

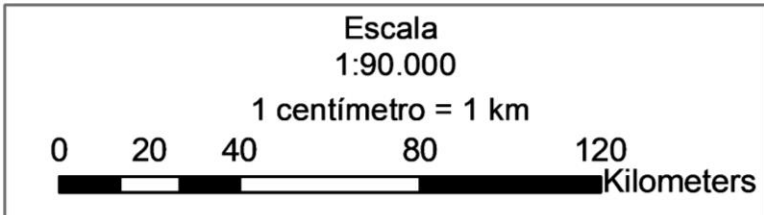
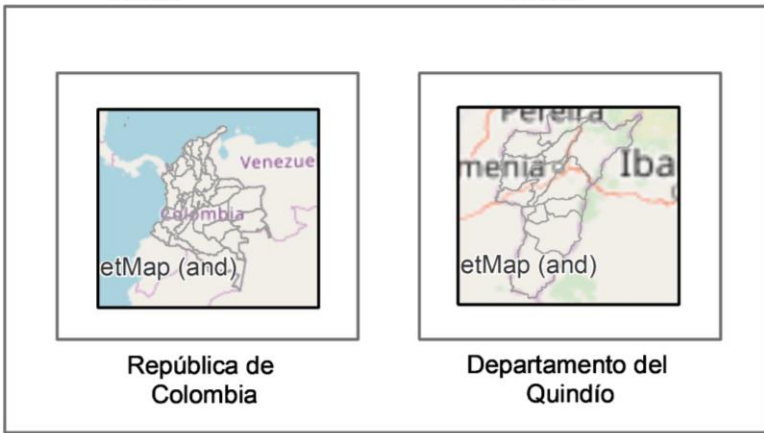
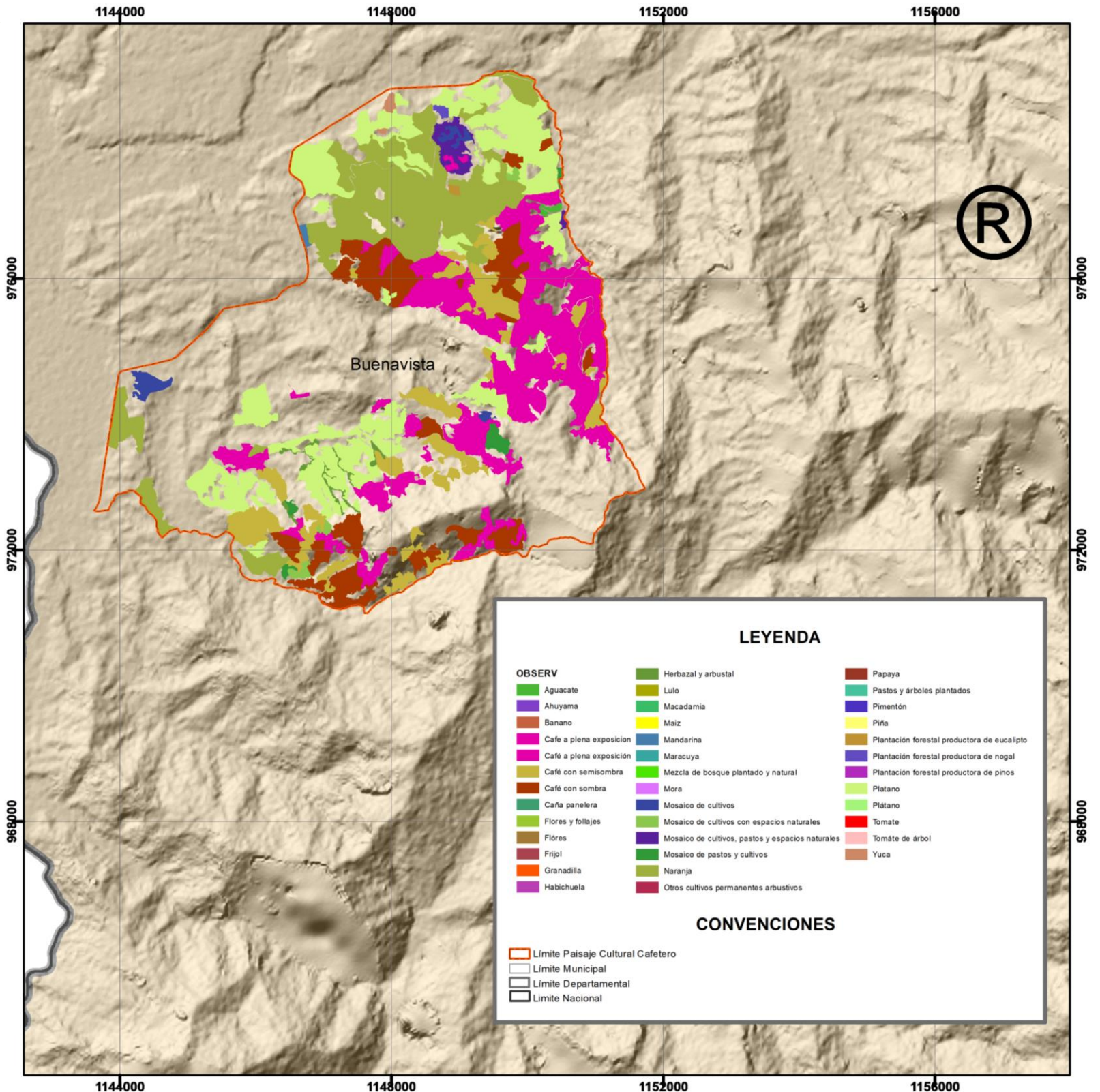

Información de Referencia		Mapa
Dátum Geodésico: Magna Sirgas Elipsoide: GRS80 Proyección: Gauss - Kruger - Colombia Transversal Mercator Origen de la zona: Oeste Fuente: POMCA, 2018. Fecha: Julio de 2019. Diseño: Universidad La Gran Colombia		D-04
		4

Gobernación del Quindío

UNIVERSIDAD La Gran Colombia  
Fundada en 1951

PAISAJE CULTURAL CAFETERO

UNIVERSIDAD LA GRAN COLOMBIA - GOBERNACIÓN DEL QUINDÍO

Convenio de Asociación No. 017 de 2019

Territorialización de los Atributos del Paisaje Cultural Cafetero





# PATRIMONIO NATURAL

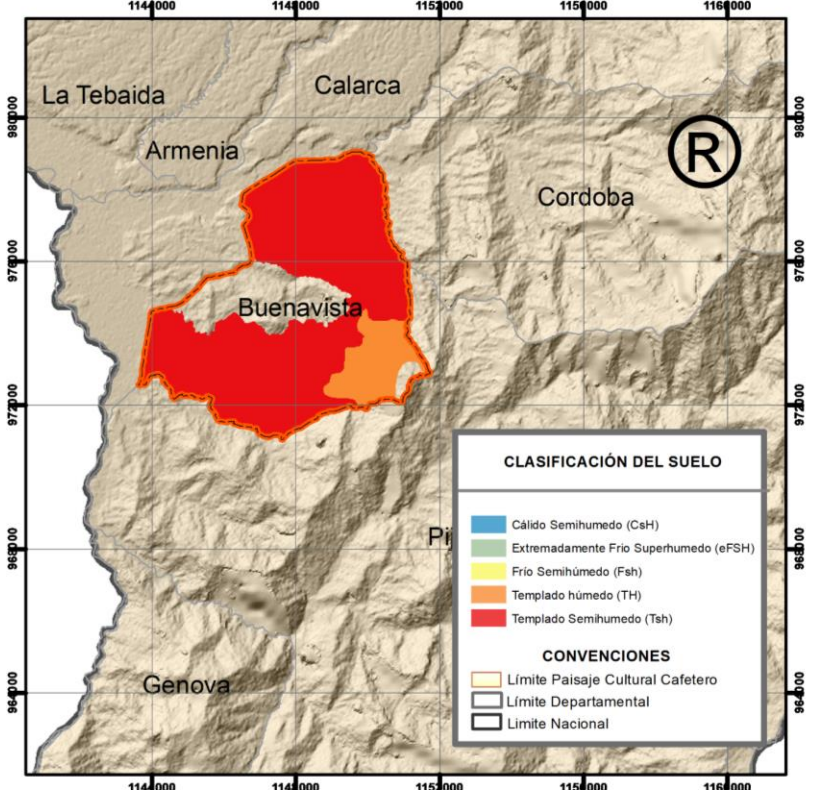
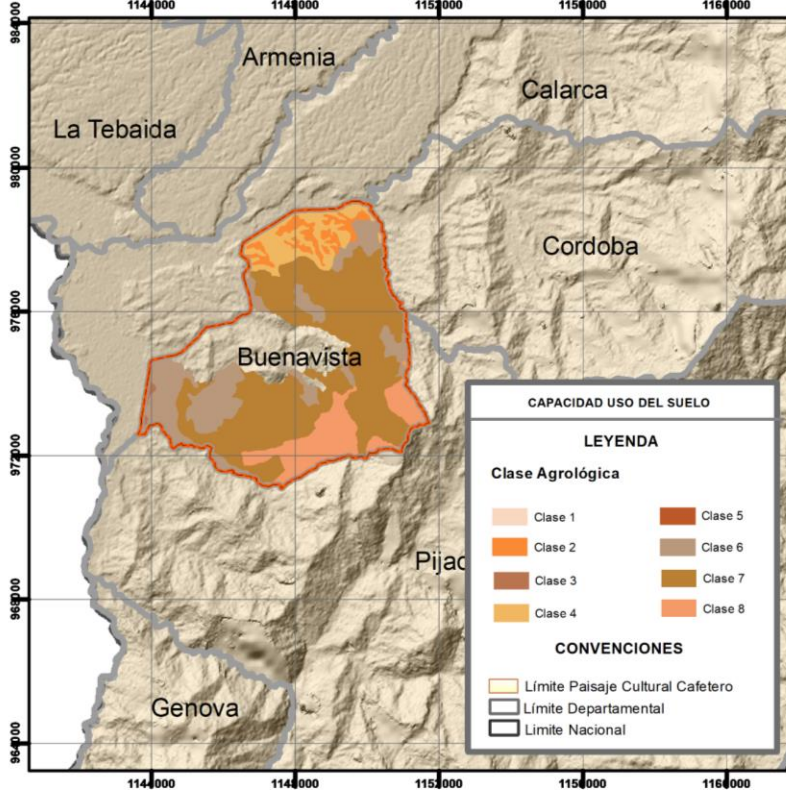
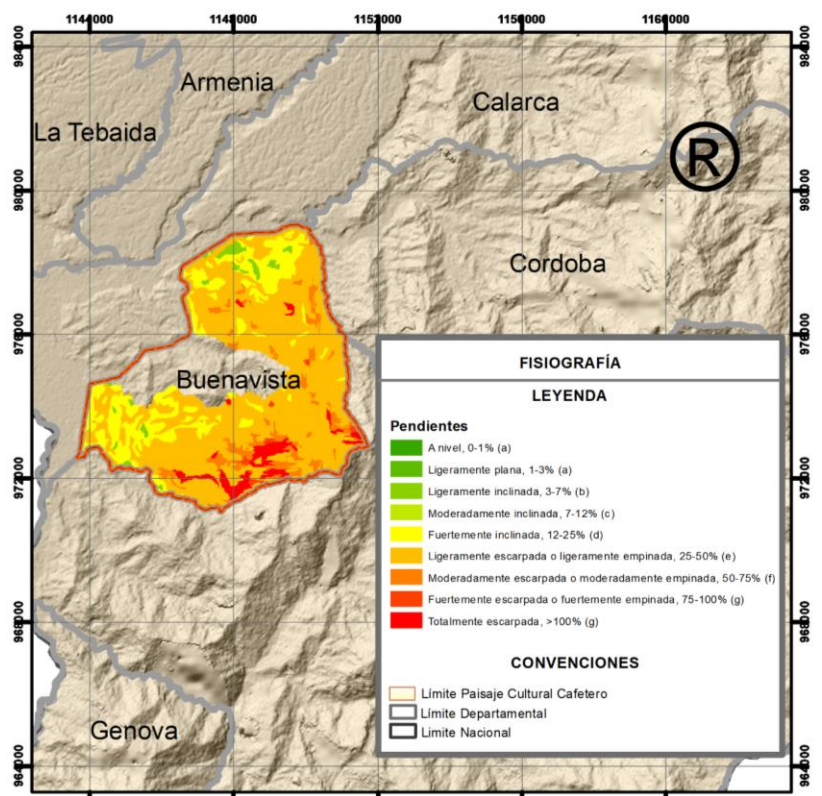
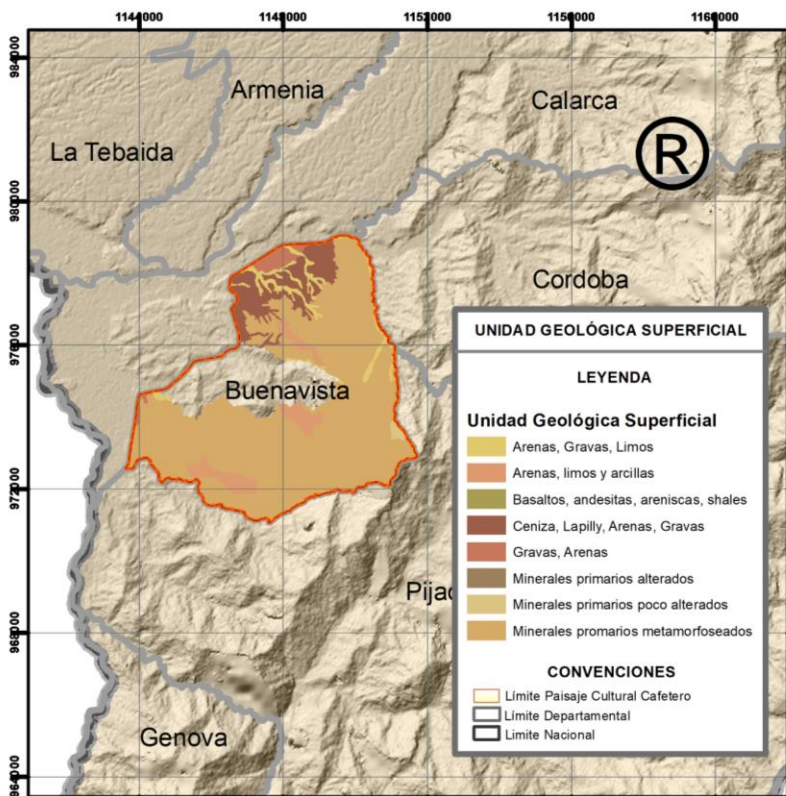

República de Colombia



Departamento del Quindío

**Información de Referencia**

Dátum Geodésico: Magna Sirgas  
 Elipsoide: GRS80  
 Proyección: Gauss - Kruger - Colombia Transversal Mercator  
 Origen de la zona: Oeste  
 Fuente: POMCA, 2018.  
 Fecha: Julio de 2019.  
 Diseño: Universidad La Gran Colombia

Mapa
D-13
13

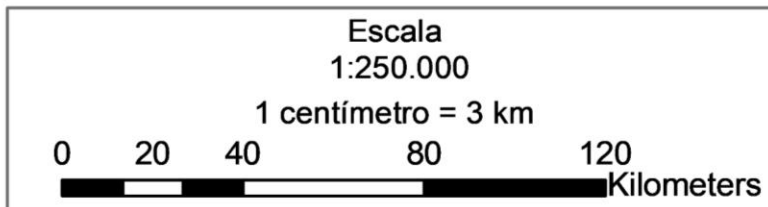

Gobernación del Quindío

**UNIVERSIDAD LA GRAN COLOMBIA - GOBERNACIÓN DEL QUINDÍO**

Convenio de Asociación No. 017 de 2019

Territorialización de los Atributos del Paisaje Cultural Cafetero





# PATRIMONIO NATURAL

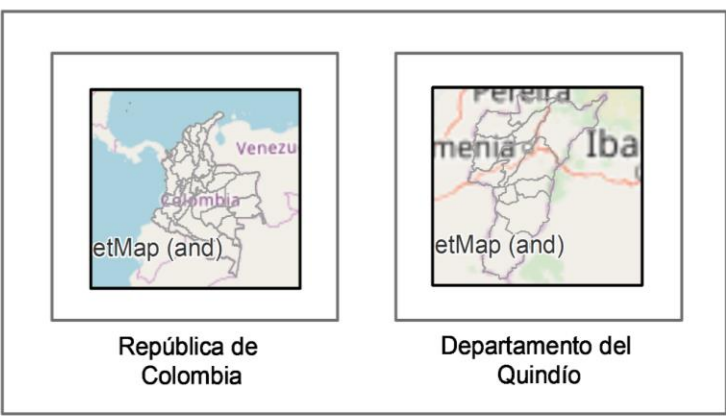
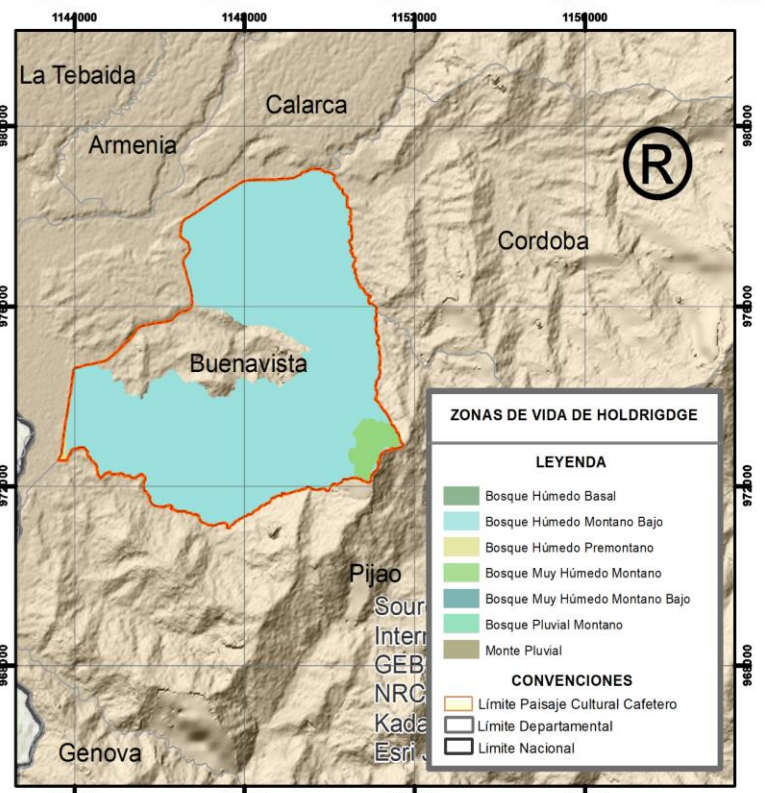
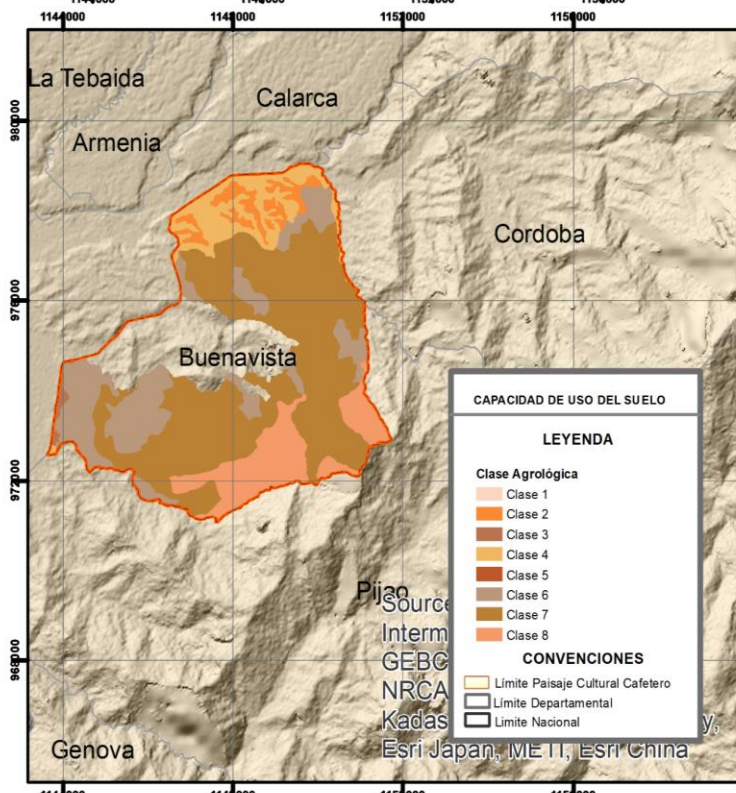
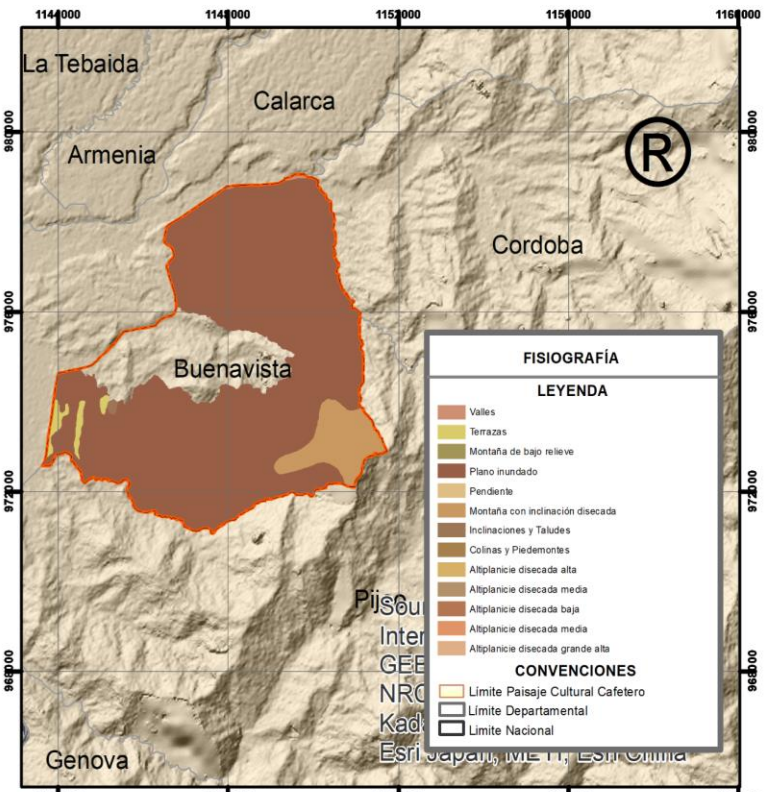
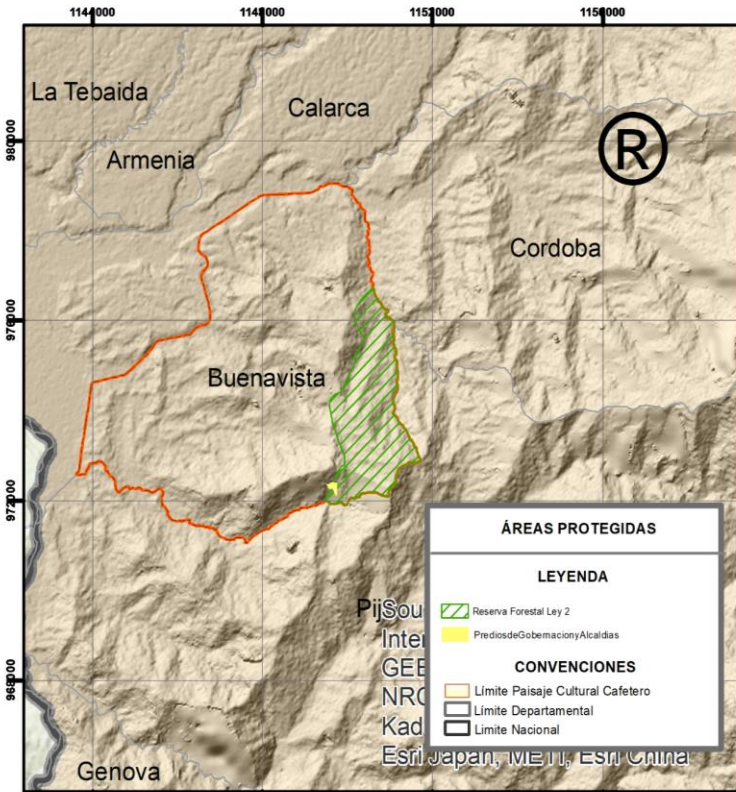

Información de Referencia	
Dátum Geodésico: Magna Sirgas	Mapa D-13
Elipsoide: GRS80	
Proyección: Gauss - Kruger - Colombia Transversal Mercator	13
Origen de la zona: Oeste	
Fuente: POMCA, 2018.	
Fecha: Julio de 2019.	
Diseño: Universidad La Gran Colombia	

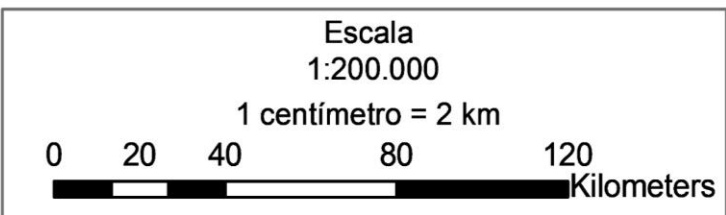

**UNIVERSIDAD LA GRAN COLOMBIA - GOBERNACIÓN DEL QUINDÍO**  
 Convenio de Asociación No. 017 de 2019  
 Territorialización de los Atributos del Paisaje Cultural Cafetero





# DISPONIBILIDAD HÍDRICA

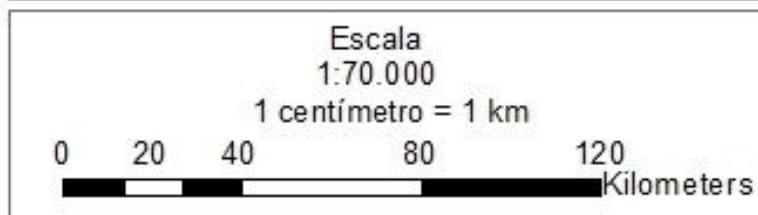
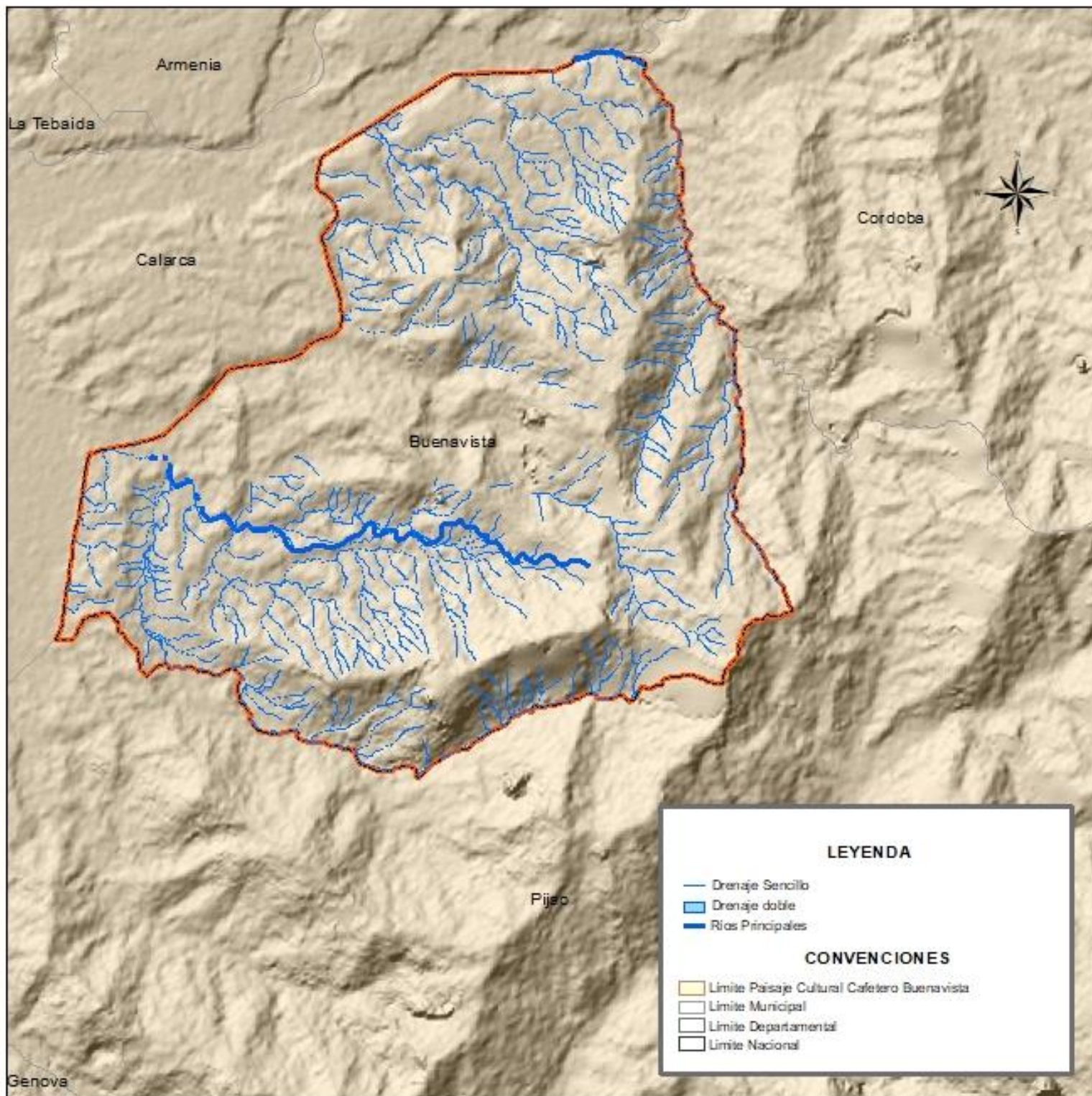

Información de Referencia	
Dátum Geodésico: Magna Sirgas	Mapa D-07
Elipsoide: GRS80	
Proyección: Gauss - Kruger - Colombia Transversal Mercator	
Origen de la zona: Oeste	
Fuente: POMCA, 2018.	
Fecha: Julio de 2019.	
Diseño: Universidad La Gran Colombia	7

**UNIVERSIDAD La Gran Colombia**  
Fundada en 1981

UNIVERSIDAD LA GRAN COLOMBIA - GOBERNACIÓN DEL QUINDÍO

Convenio de Asociación No. 017 de 2019

Territorialización de los Atributos del Paisaje Cultural Cafetero





# PATRIMONIO URBANÍSTICO

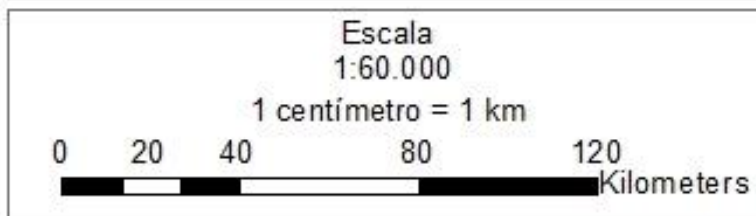
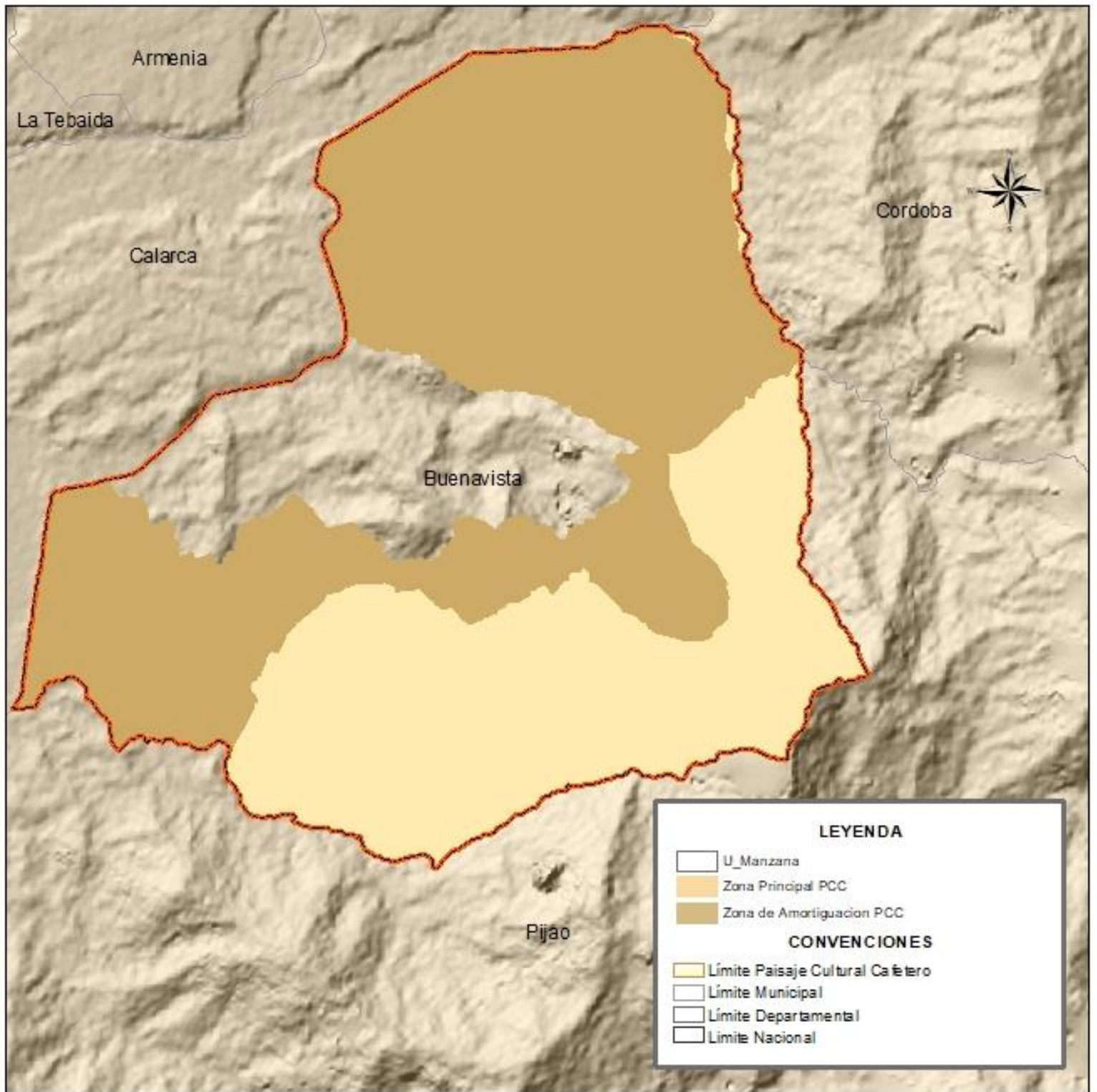

Información de Referencia		Mapa
Dátum Geodésico: Magna Sirgas Elipsoide: GRS80 Proyección: Gauss - Kruger - Colombia Transversal Mercator Origen de la zona: Oeste Fuente: POMCA, 2018. Fecha: Julio de 2019. Diseño: Universidad La Gran Colombia		D-08
		8

UNIVERSIDAD La Gran Colombia  
Fundada en 1961

UNIVERSIDAD LA GRAN COLOMBIA - GOBERNACIÓN DEL QUINDÍO

Convenio de Asociación No. 017 de 2019

Territorialización de los Atributos del Paisaje Cultural Cafetero





# PATRIMONIO ARQUEOLÓGICO

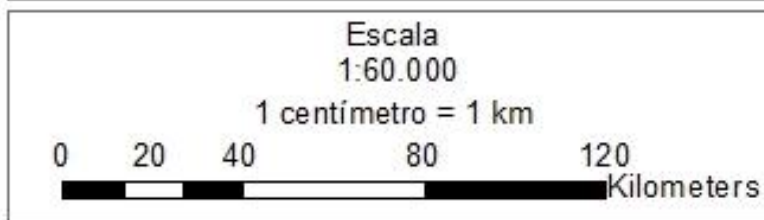
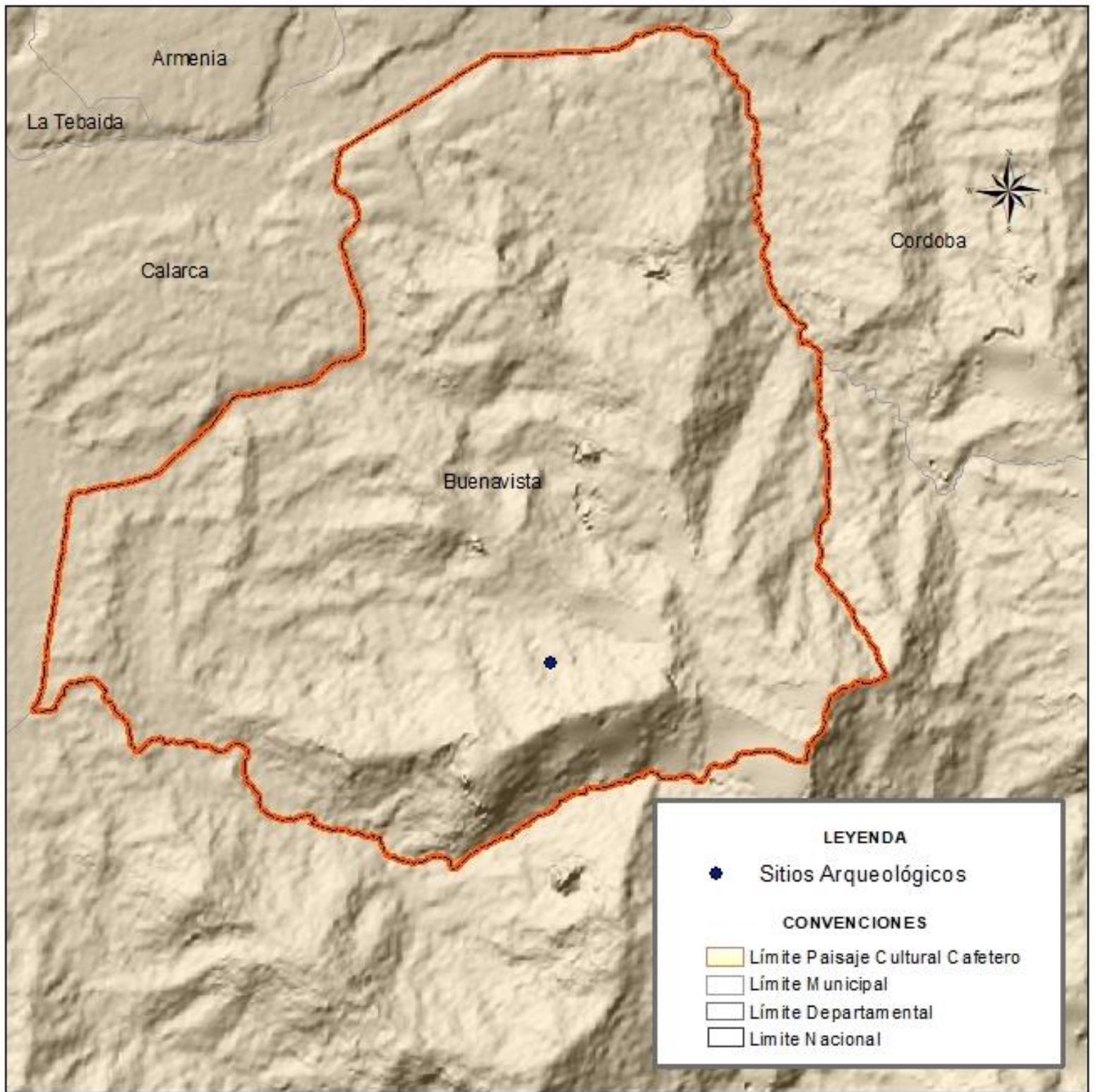

Información de Referencia	
Dátum Geodésico: Magna Sirgas	Mapa D-09
Elipsoide: GRS80	
Proyección: Gauss - Kruger - Colombia Transversal Mercator	
Origen de la zona: Oeste	
Fuente: POMCA, 2018.	9
Fecha: Julio de 2019.	
Diseño: Universidad La Gran Colombia	

UNIVERSIDAD La Gran Colombia  
Fundada en 1961

UNIVERSIDAD LA GRAN COLOMBIA - GOBERNACIÓN DEL QUINDÍO  
Convenio de Asociación No. 017 de 2019  
Territorialización de los Atributos del Paisaje Cultural Cafetero





# POBLAMIENTO CONCENTRADO

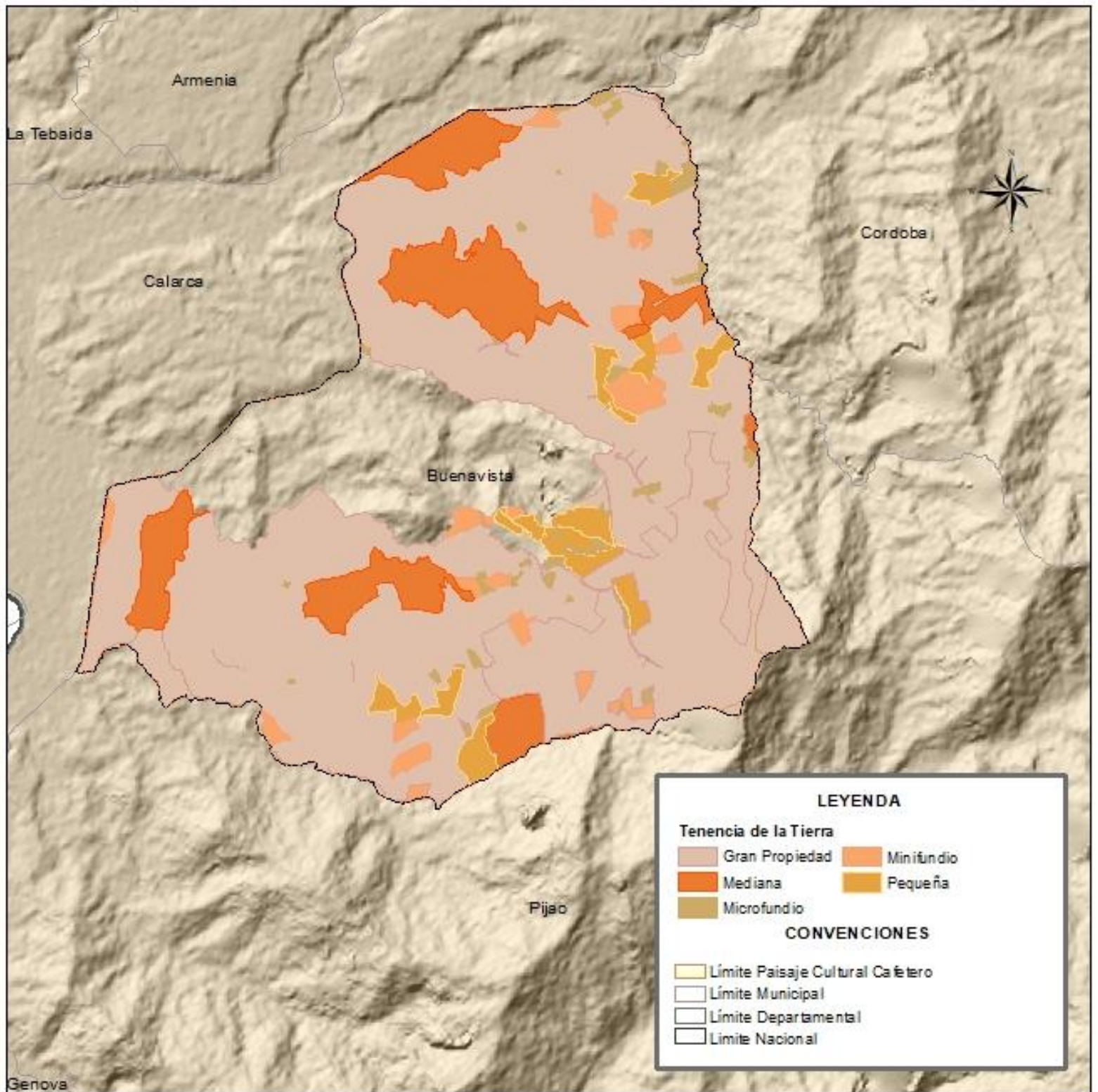

República de Colombia



Departamento del Quindío

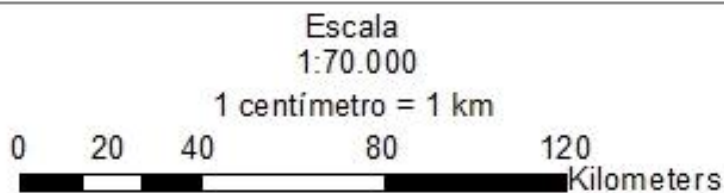

## Información de Referencia

Dátum Geodésico: Magna Sirgas  
Elipsoide: GRS80  
Proyección: Gauss - Kruger - Colombia  
Transversal Mercator  
Origen de la zona: Oeste  
Fuente: POMCA, 2018.  
Fecha: Julio de 2019.  
Diseño: Universidad La Gran Colombia

Mapa  
D-10

10



Gobernación del Quindío



UNIVERSIDAD  
La Gran Colombia  
Fundada en 1971



UNIVERSIDAD LA GRAN COLOMBIA - GOBERNACIÓN DEL QUINDÍO

Convenio de Asociación No. 017 de 2019

Territorialización de los Atributos del Paisaje Cultural Cafetero





# MINIFUNDIO CAFETERO

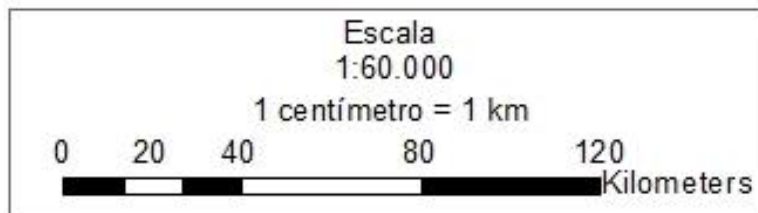
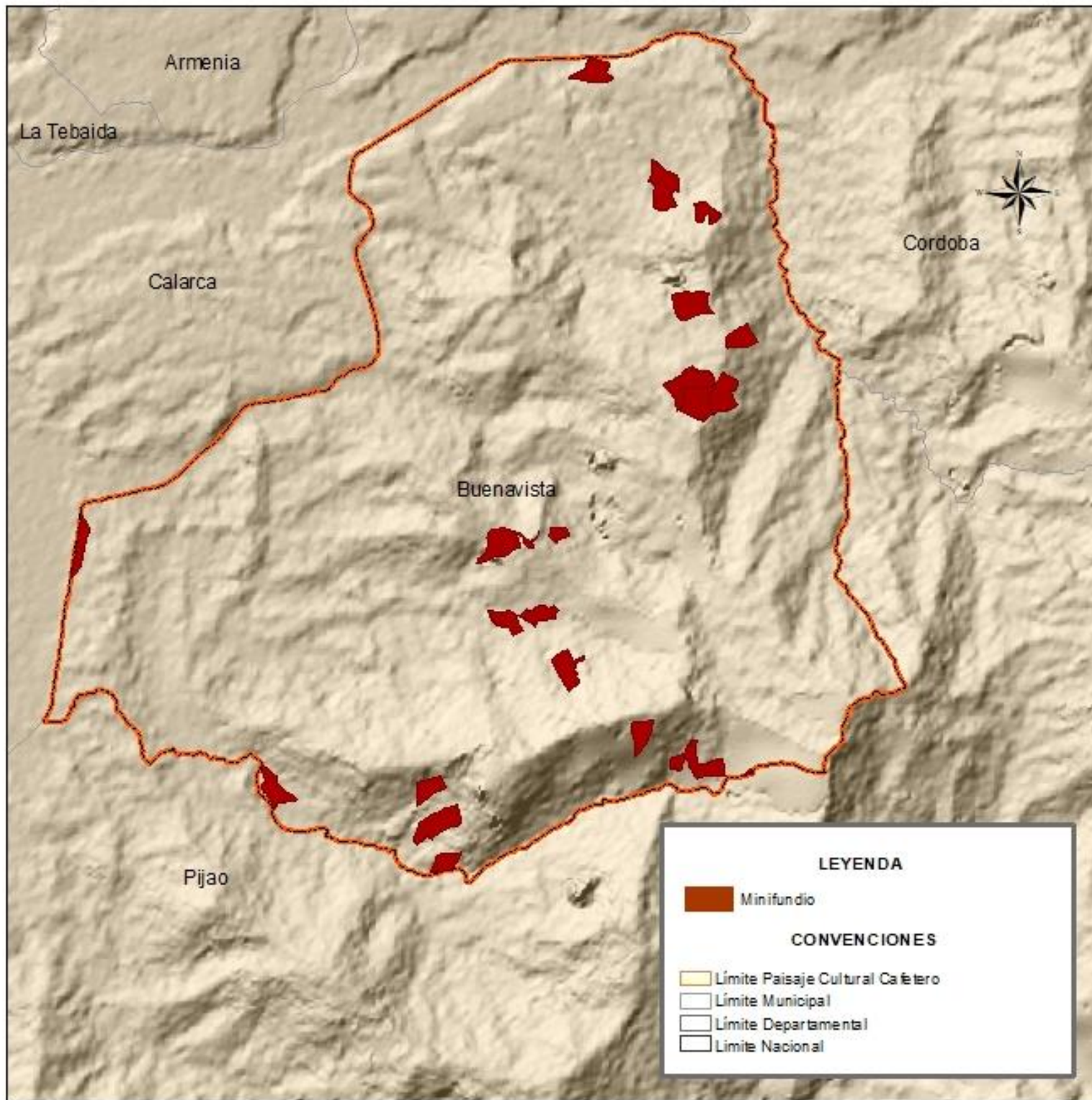

Información de Referencia	
Dátum Geodésico: Magna Sirgas	Mapa D-11
Elipsoide: GRS80	
Proyección: Gauss - Kruger - Colombia Transversal Mercator	
Origen de la zona: Oeste	
Fuente: POMCA, 2018.	11
Fecha: Julio de 2019.	
Diseño: Universidad La Gran Colombia	

UNIVERSIDAD LA GRAN COLOMBIA - GOBERNACIÓN DEL QUINDÍO

Convenio de Asociación No. 017 de 2019

Territorialización de los Atributos del Paisaje Cultural Cafetero





# INFLUENCIA DE LA MODERNIZACIÓN

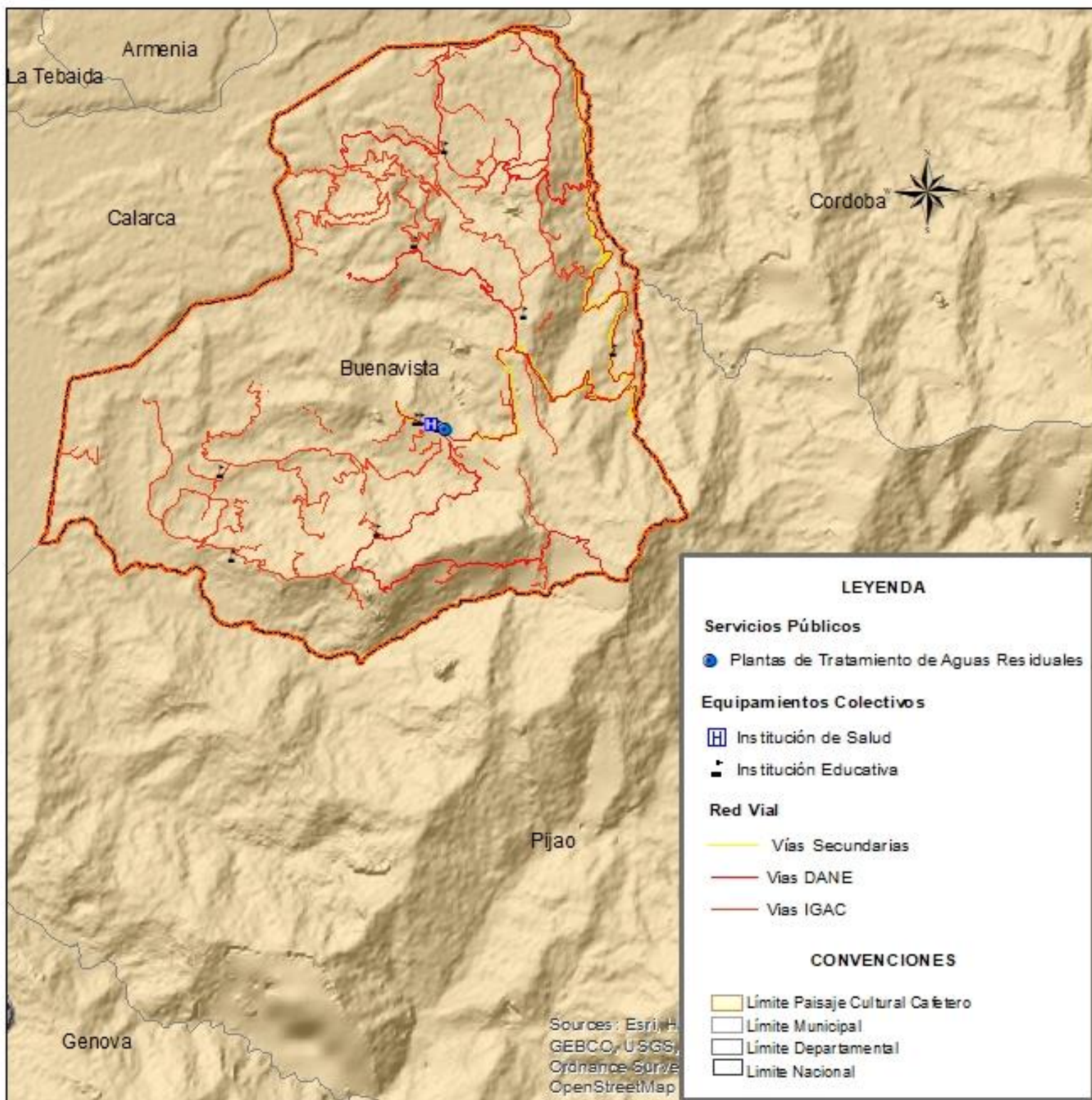

República de Colombia



Departamento del Quindío

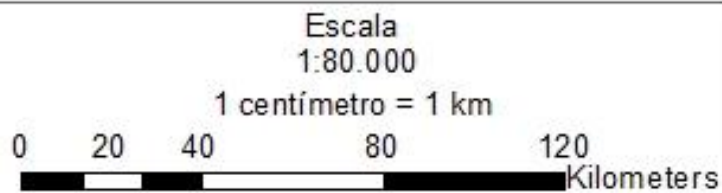

### Información de Referencia

Dátum Geodésico: Magna Sirgas  
Elipsoide: GRS80  
Proyección: Gauss - Kruger - Colombia  
Transversal Mercator  
Origen de la zona: Oeste  
Fuente: POMCA, 2018.  
Fecha: Julio de 2019.  
Diseño: Universidad La Gran Colombia

Mapa  
D-12

12



Gobernación del Quindío



UNIVERSIDAD LA GRAN COLOMBIA - GOBERNACIÓN DEL QUINDÍO

Convenio de Asociación No. 017 de 2019

Territorialización de los Atributos del Paisaje Cultural Cafetero